



CÂMARA MUNICIPAL DE JACAREÍ - SP

PALÁCIO DA LIBERDADE

WS

Tramitado em Sessão

INDICAÇÃO Nº 224/2017

Assunto: Solicita o acabamento da rampa de acesso do primeiro piso ao segundo, com a colocação de piso antiderrapante, na EMEF Maria Luiza de Souza Pinto Vasques, no Bairro Rio Comprido.

INDICAMOS ao Excelentíssimo Senhor Prefeito Municipal de Jacaréí, Izaías José de Santana, sejam tomadas as providências cabíveis junto à Secretaria competente visando concluir as obras na EMEF Maria Luiza de Souza Pinto Vasques, no Bairro Rio Comprido, especificamente o acabamento da rampa de acesso do primeiro ao segundo andar do prédio, que foi entregue sem que o piso (antiderrapante) tivesse sido terminado.

Torna-se importante ressaltar que contrapiso é um capeamento feito de argamassa, com cerca de 3 cm de espessura, que tem como objetivo nivelar a superfície do piso antes que o revestimento definitivo seja aplicado para que haja aderência e sua aplicação seja de qualidade.

A rampa está apenas com o contrapiso de cimento e concreto e as crianças sofrem com a poeira que vai se acumulando no local, além de se tornar difícil e trabalhosa a limpeza.

Observa-se ainda, pelas fotos anexas, que existe o piso no final da rampa, mas na própria não há nenhum acabamento.

Para que as crianças não continuem sofrendo com a poeira e os funcionários possam executar os serviços de limpeza de forma mais eficiente, solicitamos providências.

Na certeza de recebermos especial atenção ao indicado, subscrevemos agradecidos.

Sala das Sessões, 22 de fevereiro de 2017.

DRA. MÁRCIA SANTOS

Vereadora - PV

2ª Secretária



CÂMARA MUNICIPAL DE JACAREÍ - SP

PALÁCIO DA LIBERDADE

WS

Indicação nº 224/2017 - fls. 2/3

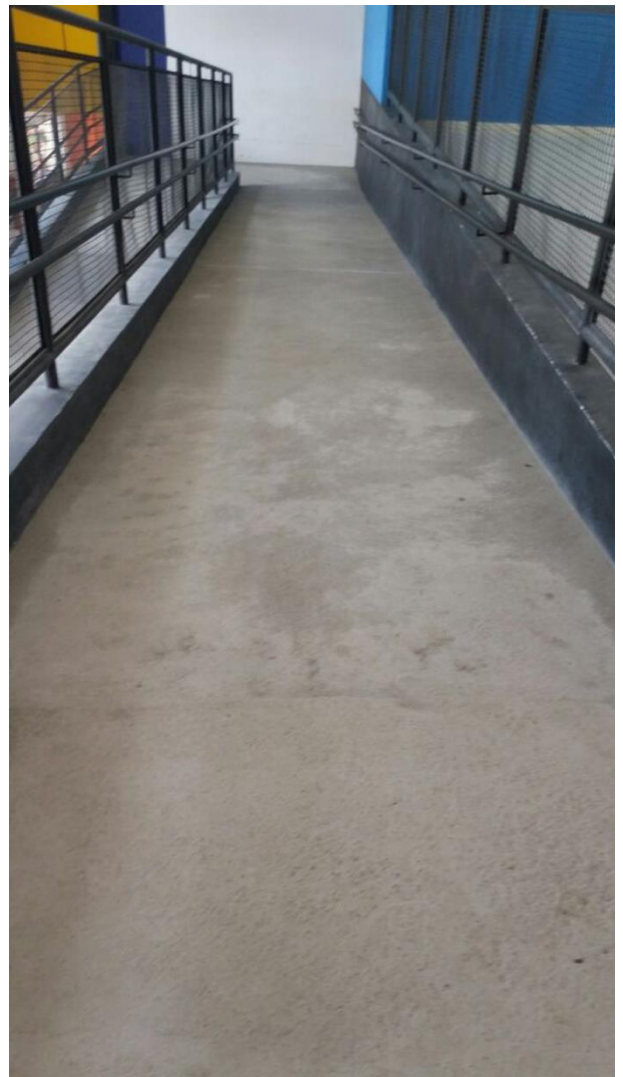
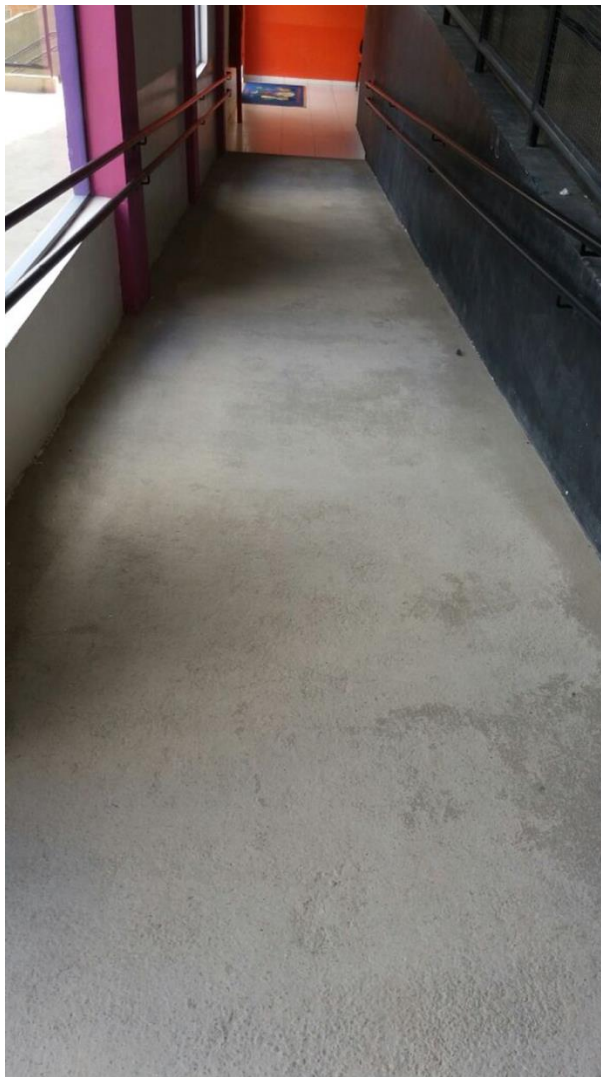

FOTOS: Rampa da EMEF Maria Luiza de Souza Pinto Vasques.



CÂMARA MUNICIPAL DE JACAREÍ - SP

PALÁCIO DA LIBERDADE

WS

Indicação nº 224/2017 - fls. 3/3

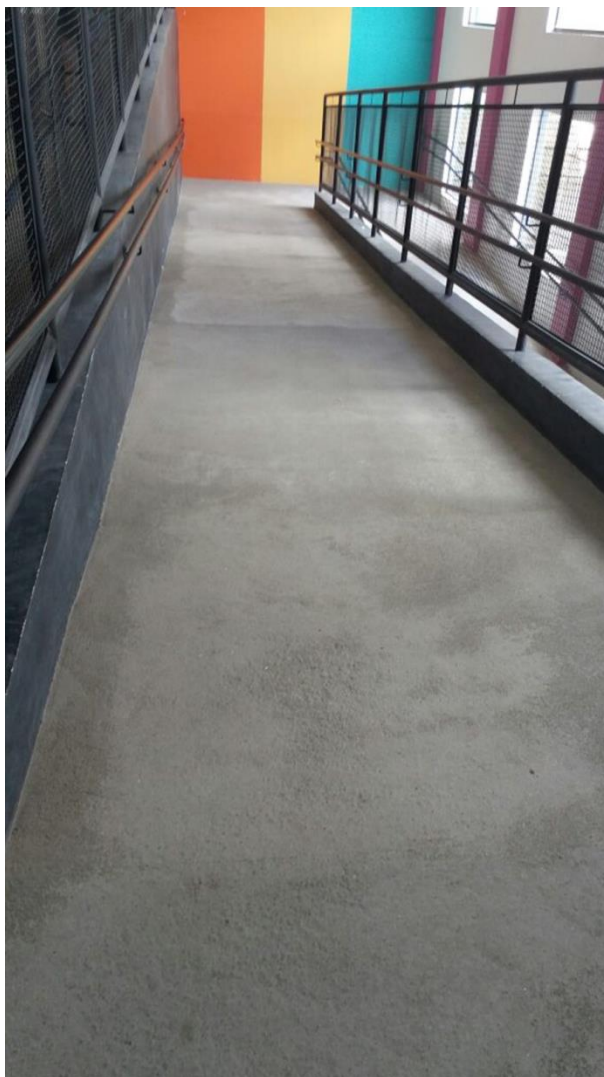

FOTO: Rampa da EMEF Maria Luiza de Souza Pinto Vasques.