SG

Tramitado em Sessão

INDICAÇÃO Nº 1955/2017

Assunto: Tapamento de buracos na altura do nº 321 da Rua Mogi das Cruzes, no Bairro Cidade Salvador.

INDICAMOS ao Excelentíssimo Senhor Prefeito Municipal de Jacareí, Doutor Izaías José de Santana, sejam tomadas as providências cabíveis visando o tapamento de buracos na altura do nº 321 da Rua Mogi das Cruzes, no Bairro Cidade Salvador.

Conforme se observa pelas fotos anexas, o local exige a intervenção para se fazer o tapa-buracos, evitando assim o risco de acidentes e danos aos veículos.

Na certeza de recebermos especial atenção ao indicado, subscrevemos agradecidos.

Sala das Sessões, 02 de agosto de 2017.

DRA. MÁRCIA SANTOS
Vereadora - PV
2ª Secretária
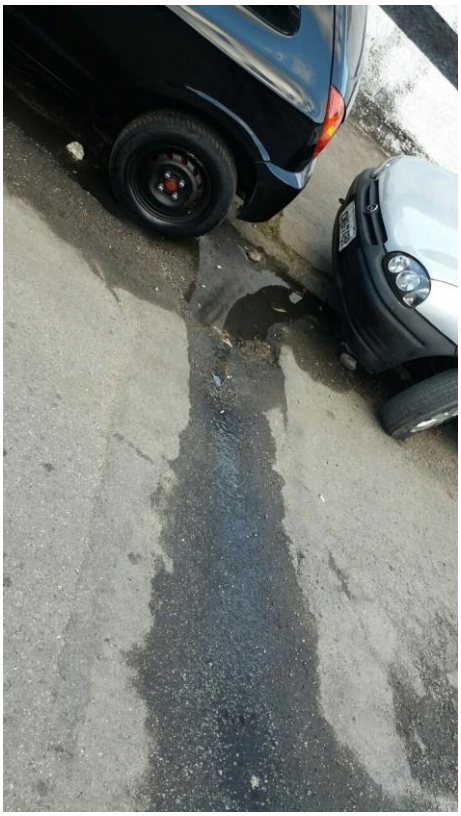
Indicação nº 1955/2017 - fls. 2/2