



CÂMARA MUNICIPAL DE JACAREÍ - SP

PALÁCIO DA LIBERDADE

Deliberação:

PLL N° 21/2024

PROJETO DE LEI DO LEGISLATIVO

DATA DE PROTOCOLO: 29/04/2024

Cód. 03.00.02.06 · VC · P

Data: ____/____/____

Norma:

Assinatura

Ementa (assunto):

Dispõe sobre a denominação dos logradouros do Loteamento Jardim Aprisco do Vale.

Autoria:

Vereador Edgard Sasaki

Distribuído em:

29/04/2024

Para as Comissões:

Prazo das Comissões:

Prazo fatal:

Turnos de votação:

Observações:

Anotações:

29/04/2024 - Projeto protocolado, distribuído e encaminhado ao Jurídico. (Prazo: 09/05/2024)

PL 021



CÂMARA MUNICIPAL DE JACAREÍ - SP
GABINETE – VEREADOR EDGARD SASAKI
PALÁCIO DA LIBERDADE

Folha

Edgard Sasaki
Câmara Municipal
de Jacareí

PROJETO DE LEI 2024



**Dispõe sobre a denominação dos
logradouros do Loteamento Jardim
Aprisco do Vale.**

O PREFEITO DO MUNICÍPIO DE JACAREÍ, USANDO DAS ATRIBUIÇÕES QUE LHE SÃO CONFERIDAS POR LEI, FAZ SABER QUE A CÂMARA MUNICIPAL APROVOU E ELE SANCIONA E PROMULGA A SEGUINTE LEI:

Art. 1º Ficam denominadas os seguintes logradouros que compõem o Loteamento Jardim Aprisco do Vale, no Bairro do Matadouro:

Via a ser denominada	-	Denominação
a) Rua 01 (Um) - Código 16.246	-	RUA DO LANIFÍCIO
b) Rua 02 (Dois) - Código 16.247	-	RUA DO APRISCO
c) Rua 03 (Três) - Código 16.248	-	RUA DO CARNEIRO
d) Rua 04 (Quatro) Código 16.249	-	RUA DA OVELHA
e) Rua 05 (Cinco) Código 16.250	-	RUA DO PASTOR

Art. 2º Esta Lei entra em vigor na data de sua publicação.

Câmara Municipal de Jacareí, 29 de abril de 2024

Edgard Sasaki
Vereador - PSDB
1º Secretário

AUTOR – Vereador Edgard Sasaki - PSDB



CÂMARA MUNICIPAL DE JACAREÍ - SP
GABINETE – VEREADOR EDGARD SASAKI
PALÁCIO DA LIBERDADE

Folha

030

Câmara Municipal
de Jacareí

JUSTIFICATIVA

O presente projeto de Lei, tem como objetivo geral deixar o Loteamento “Jardim Aprisco do Vale” situado na área externa do Centro Empresarial Lavalpa com as suas ruas denominadas com nomes sugeridos pela família do Sr. Edouard Six, cujo intuito é a preservação de sua história que teve origem na manufatura têxtil da lã natural penteada.



INÍCIO DO LOTEAMENTO “APRISCO DO VALE”

A história da Lavalpa começou em 1951. Um grupo de empresários franceses representado pelo Sr. Edouard Six, resolveram fundar uma empresa do ramo têxtil no Brasil. E Jacareí foi a cidade escolhida para sediar a indústria, a qual estimulou a economia nacional e o crescimento da cidade que chegou a ser a maior exportadora de manufaturas de lã natural penteada do Brasil, estimulando assim, a economia nacional. Segundo Jérôme Six, nestes 47 anos de funcionamento como indústria têxtil, a Lavalpa chegou a gerar mais de 16.000 empregos sendo que a maioria eram munícipes de Jacareí. Ainda em seu depoimento, afirma que a empresa sofreu um grande incêndio que consumiu quase 60% das instalações e maquinários, deixando muitos sem seus empregos e por consequência a diminuição de sua produção e que



CÂMARA MUNICIPAL DE JACAREÍ - SP
GABINETE – VEREADOR EDGARD SASAKI
PALÁCIO DA LIBERDADE



levou praticamente dois anos para se recuperar, com a construção de novas instalações e aquisição de equipamentos de última geração à época. Por fim, os planos econômicos que o Brasil atravessou nas últimas décadas e a transformação econômica em que a manufatura de lã natural foi se extinguindo em virtude do surgimento da lã acrílica, fez com que o ciclo do ramo têxtil se encerrasse em 1996, e desta consequência, a família tomou a decisão de mudar suas atividades, partindo para a locação de suas dependências prediais oferecendo um ambiente propício para networking e negócios, salão de festas para aluguel, como também, a locação de salas para escritório, além de disponibilizar as suas áreas ao redor para o setor imobiliário, com a implantação do Condomínio Terras de Santa Clara e este último, o “Jardim Aprisco do Vale”, o qual estamos propondo as denominações das suas vias internas, que ainda não foram denominadas oficialmente, com nomes sugeridos pela família SIX, a qual tem o intuito de que as gerações futuras venham tomar conhecimento das obras que foram neste edificadas e com nomes significativos para a família destes empreendedores da antiga Lavalpa - Lanifício do Vale do Paraíba, que muitas riquezas e empregos ainda geram neste município com a continuidade do Centro Empresarial Lavalpa.



LOTEAMENTO “APRISCO DO VALE”



CÂMARA MUNICIPAL DE JACAREÍ Estado de São Paulo
GABINETE – VEREADOR EDGARD SASAKI
PALÁCIO DA LIBERDADE

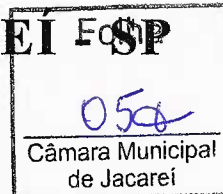

Destacamos as origens da denominação de cada via, nos termos simbólicos que as representam no ponto de vista da família, o qual é o de preservar a história da origem da manufatura têxtil com a lã natural penteada, que eram produzidas em sua própria propriedade, tendo nesta, o Lanifício, o Aprisco, o Carneiro, a Ovelha e seus Pastores.

RUA DO LANIFÍCIO - Rua 01 (Um) - Código 16.246

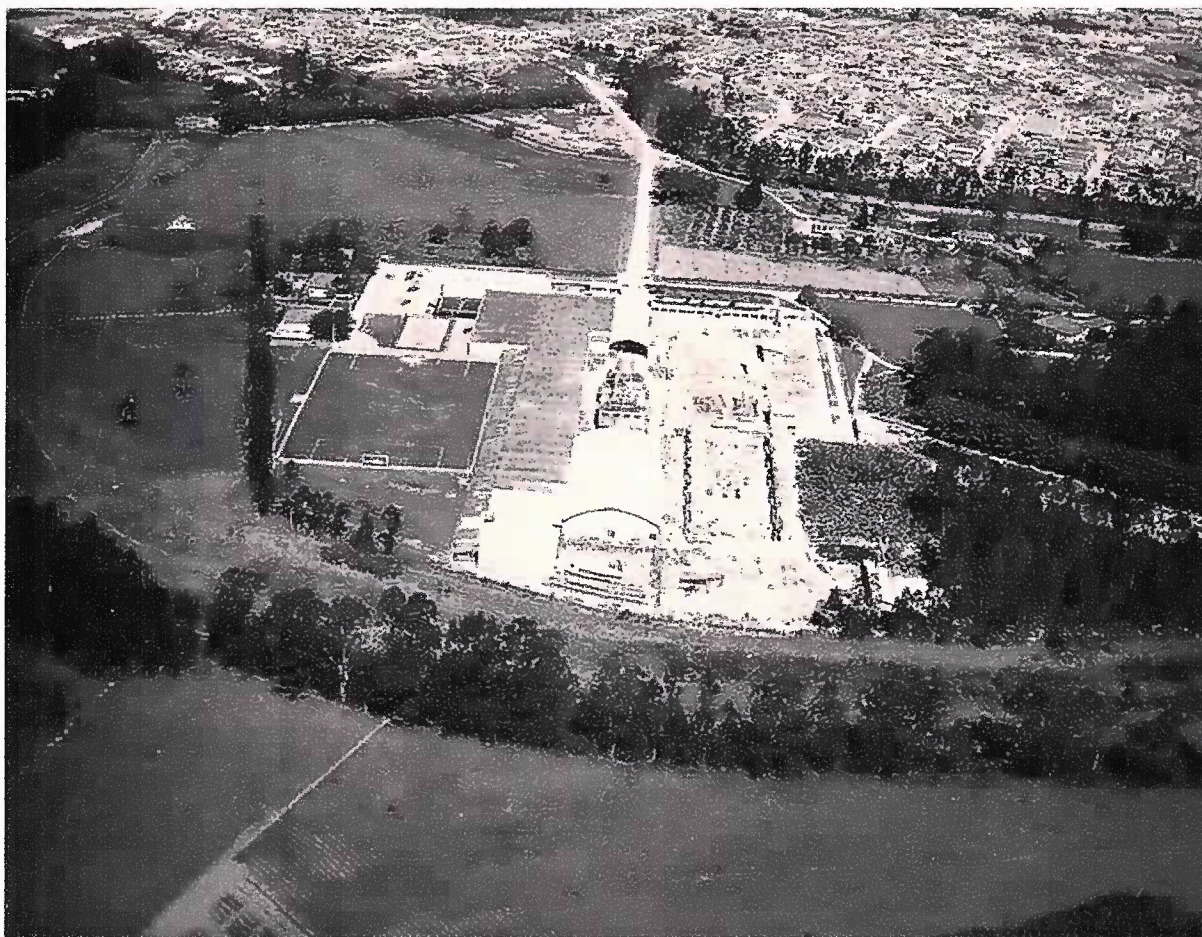

LANIFÍCIO - Lanifício é a indústria em que se fabrica os fios, tecidos e artefatos de lã.



CÂMARA MUNICIPAL DE JACAREÍ - SP
GABINETE – VEREADOR EDGARD SASAKI
PALÁCIO DA LIBERDADE

RUA DO APRISCO - Rua 02 (Dois) - Código 16.247

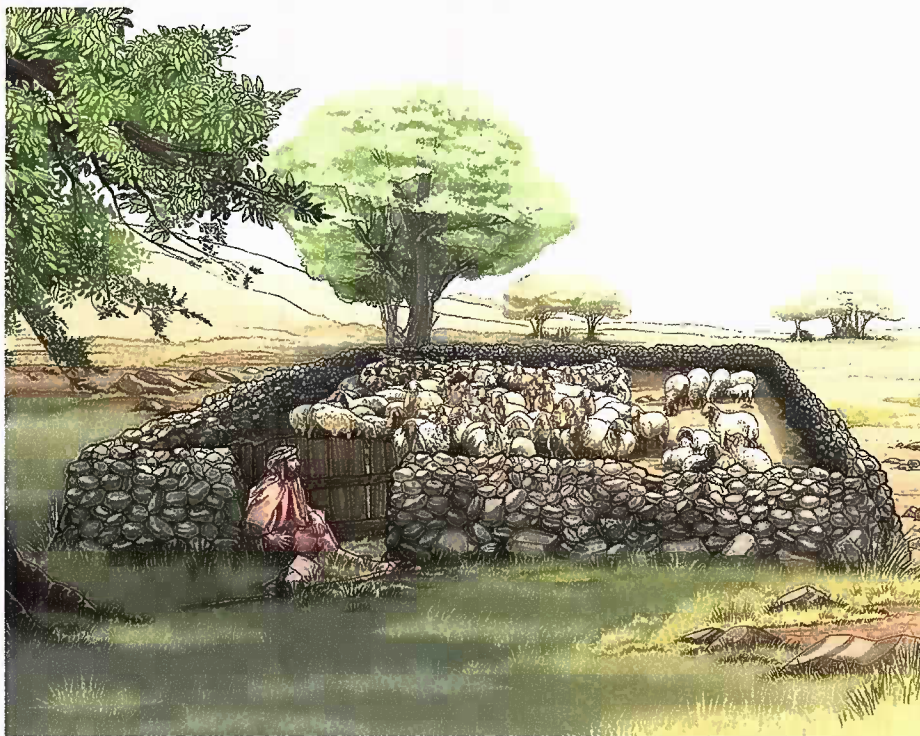
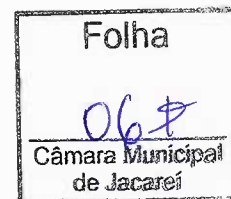

APRISCO - *Aprisco* é a instalação construída para abrigar e proteger o rebanho, o qual deu origem ao nome do Condomínio “Jardim Aprisco do Vale”, por este, estar localizado na mesma área em que existia este abrigo.

CARNEIRO E OVELHA





CÂMARA MUNICIPAL DE JACAREÍ - SP
GABINETE – VEREADOR EDGARD SASAKI
PALÁCIO DA LIBERDADE

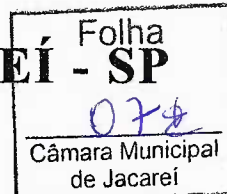

Muitas pessoas se confundem ao chamar de ovelha todos os outros animais da mesma espécie, porém, **ovelha** são somente as fêmeas adultas. Já os machos são chamados de **carneiros** e a cria deles são os **cordeiros**. Acima a imagem dos três.

RUA DO CARNEIRO - Rua 03 (Três) - Código 16.248

O carneiro é o macho reprodutor. É um animal mais robusto e, geralmente, mais agressivo. O animal macho ovino é considerado carneiro quando está adulto e possui um pelo mais forte e macio. Ele se diferencia da ovelha não só pelo gênero, mas principalmente pelo tamanho e formato dos chifres, que são mais curvados, formando um cacho.

RUA DA OVELHA - Rua 04 (Quatro) Código 16.249

A Ovelha é a fêmea da espécie ovino e trata-se de um animal extremamente dócil e obediente. É quem gera e dá a luz aos filhotes, além de cuidar nos primeiros dias de vida. Apesar de chamarmos qualquer animal com lã de ovelha, o macho deve ser chamado de carneiro, e o filhote, de cordeiro ou cordeira.

RUA DO PASTOR - Rua 05 (Cinco) Código 16.250





CÂMARA MUNICIPAL DE JACAREÍ - SP

GABINETE – VEREADOR EDGARD SASAKI
PALÁCIO DA LIBERDADE

Folha

082
Câmara Municipal
de Jacareí

PASTOR - O pastor é alguém que se dedica a domesticar, alimentar e guardar animais como os ovinos e outras espécies. A função do pastor é cuidar de seus animais, garantindo a saúde, a segurança e o bem-estar de cada um deles. Nos tempos bíblicos, a profissão de pastor exigia empenho, paciência e vigilância. Quem se dedicava a esse ofício precisava conduzir seu rebanho a pastos verdes e fontes de água, o que incluía percorrer longas distâncias, encarar o frio e o calor e dormir pouco a fim de vigiar todos os animais. Nessa missão, o pastor podia contar com a ajuda de um cão para manter as ovelhas próximas. Além disso, era comum que algumas tivessem uma perna presa ao rabo, para dificultar tentativas de fuga. Diante de tanto zelo, existia uma conexão forte entre o pastor e os ovinos a ponto de se reconhecerem pela voz.



Nada mais justo do que homenagearmos a suas ruas, denominando-as com nomes sugeridos pela família do Sr. Edouard Six, a qual se preocupa em preservar a sua história na simbologia dos elementos que compõe a origem da manufatura têxtil da lã natural penteada e serem representados por estas vias, razão que nos leva a



CÂMARA MUNICIPAL DE JACAREÍ - SP
GABINETE – VEREADOR EDGARD SASAKI
PALÁCIO DA LIBERDADE

contar com a anuência dos Nobres Pares para a aprovação do presente projeto de Lei.

Câmara Municipal de Jacareí, 29 de abril de 2024

Edgard Sasaki
Vereador - PSDB
1º Secretário

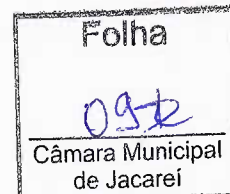



CÂMARA MUNICIPAL DE JACAREÍ - SP
GABINETE – VEREADOR EDGARD SASAKI
PALÁCIO DA LIBERDADE

Jacareí, 18 de abril de 2024

Ofício nº 087/2024-GVES



Excelentíssimo Senhor,

Servimo-nos do presente para, mui respeitosamente, solicitar a Vossa Senhoria, a gentileza de nos informar se existe a possibilidade de denominarmos as vias que compõe o Jardim Aprisco do Vale e que ainda não foram denominadas oficialmente, com nomes sugeridos pela família SIX, com o intuito de que as gerações futuras venham tomar conhecimento das obras que vieram edificar, registrando os com nomes significativos para o Lanifício Lavalpa, as muitas riquezas e empregos que ainda geram neste município.

Os códigos abaixo relacionados, são das vias que deverão ser denominadas oficialmente, razão pela qual, solicitamos a confirmação de que não existe logradouros em nosso Município com os nomes relacionados, além do envio de uma relação contendo os logradouros do Município ainda não denominados e seus respectivos códigos, isto, para que seja possível a elaboração de um Projeto de Lei de nossa autoria, visando a respectiva denominação oficial destas vias, em atendimento à Lei nº 5784, de 03 de Setembro de 2013.

Relação dos códigos com as nomenclaturas a serem confirmadas se existe registros ou não.

Via a ser denominada	-	Denominação
a) Rua 01 (Um) - Código 16.246	-	RUA DO LANIFÍCIO
b) Rua 02 (Dois) - Código 16.247	-	RUA DO APRISCO



CÂMARA MUNICIPAL DE JACAREÍ - SP
GABINETE – VEREADOR EDGARD SASAKI
PALÁCIO DA LIBERDADE

- c) Rua 03 (Três) - Código 16.248 - RUA DO CARNEIRO
d) Rua 04 (Quatro) Código 16.249 - RUA DA OVELHA
e) Rua 05 (Cinco) Código 16.250 - RUA DO PASTOR



Na certeza de podermos contar com a sua valiosa atenção,
agradecemos e renovamos os protestos de estima e consideração.

Atenciosamente

Edgard Sasaki
Vereador - PSDB
1º Secretário

A Sua Senhoria, o Senhor
CELSO FLORÊNCIO DE SOUZA
Secretaria de Governo e Planejamento
Nesta



Prefeitura de Jacareí
Secretaria de Governo e Planejamento



Ofício nº 158 /2024-SEGOVPLAN/DCC

Jacareí, 26 de Abril de 2024.

A Vossa Excelência o Senhor
Edgard Sasaki
Vereador - PSDB
Praça dos Três Poderes nº 74, Centro
Jacareí – São Paulo

Assunto: Resposta ao ofício nº 87/2024 - GVES

Em resposta ao ofício nº 87/2024 - GVES, informo que em nosso Cadastro Técnico Municipal não há registro de logradouros públicos denominados: Rua do Lanificio, Rua do Aprisco, Rua do Carneiro, Rua da Ovelha e Rua do Pastor. Informo também que os logradouros de código: nº16.246 / nº16.247 / nº16.248 / nº 16.249 /nº 16.250 não possuem denominação em nosso cadastro técnico.

Seguem anexos o Cadastro Técnico dos logradouros conforme solicitado.

Respeitosamente,

Arq. Mariana Tosato Machado
Diretora de Controle e Cadastro



MUNICÍPIO DE JACAREÍ
SECRETARIA DE GOVERNO E PLANEJAMENTO
DIRETORIA DE CONTROLE E CADASTRO

Folha
130
Câmara Municipal
Jacareí

BOLETIM CADASTRAL DE LOGRADOURO

IDENTIFICAÇÃO

Código	Tipo	Nome	Última Atualização
16246	RUA	1	-

CARACTERÍSTICAS

Logradouro Início	Logradouro Fim	Data Decreto/Lei	Decreto/Lei
16245-AVENIDA BENEDITO CESARIO DE CASTRO	16248-RUA 3	-	N



MUNICÍPIO DE JACAREÍ
SECRETARIA DE GOVERNO E PLANEJAMENTO
DIRETORIA DE CONTROLE E CADASTRO

Folha
JH
Câmara Municipal
de Jacareí

BOLETIM CADASTRAL DE LOGRADOURO

IDENTIFICAÇÃO

Código	Tipo	Nome	Última Atualização
16247	RUA	2	-

CARACTERÍSTICAS

Logradouro Início	Logradouro Fim	Data Decreto/Lei	Decreto/Lei
16245-AVENIDA BENEDITO CESARIO DE CASTRO	16246-RUA 1	-	N



MUNICÍPIO DE JACAREÍ
SECRETARIA DE GOVERNO E PLANEJAMENTO
DIRETORIA DE CONTROLE E CADASTRO

Folha
150
Câmara Municipal
de Jacareí

BOLETIM CADASTRAL DE LOGRADOURO

IDENTIFICAÇÃO

Código	Tipo	Nome	Última Atualização
16248	RUA	3	-

CARACTERÍSTICAS

Logradouro Início	Logradouro Fim	Data Decreto/Lei	Decreto/Lei
16246-RUA 1	16250-RUA 5	-	N



MUNICÍPIO DE JACAREÍ
SECRETARIA DE GOVERNO E PLANEJAMENTO
DIRETORIA DE CONTROLE E CADASTRO

Folha
160
Câmara Municipal
de Jacareí

BOLETIM CADASTRAL DE LOGRADOURO

IDENTIFICAÇÃO

Código	Tipo	Nome	Última Atualização
16249	RUA	4	-

CARACTERÍSTICAS

Logradouro Início	Logradouro Fim	Data Decreto/Lei	Decreto/Lei
16248-RUA 3	88888-RUA SEM SAÍDA	-	N



MUNICÍPIO DE JACAREÍ
SECRETARIA DE GOVERNO E PLANEJAMENTO
DIRETORIA DE CONTROLE E CADASTRO

Folha
37
Câmara Municipal
de Jacareí

BOLETIM CADASTRAL DE LOGRADOURO

IDENTIFICAÇÃO

Código	Tipo	Nome	Última Atualização
16250	RUA	5	-

CARACTERÍSTICAS

Logradouro Início	Logradouro Fim	Data Decreto/Lei	Decreto/Lei
16246-RUA 1	16245-AVENIDA BENEDITO CESARIO DE CASTRO	-	N



CÂMARA MUNICIPAL DE JACAREÍ - SP
GABINETE – VEREADOR EDGARD SASAKI
PALÁCIO DA LIBERDADE

FOTOS ILUSTRATIVAS DA HISTÓRIA DA LAVALPA

Folha

Câmara Municipal
de Jacareí



**SR. EDOUARD SIX NO DIA DO LANÇAMENTO DA PEDRA FUNDAMENTAL
DO LANIFÍCIO DO VALE DO PARAÍBA - "LAVALPA"**

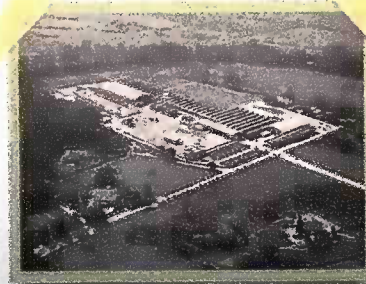
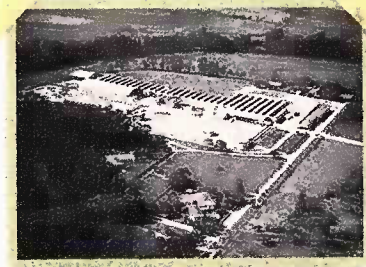
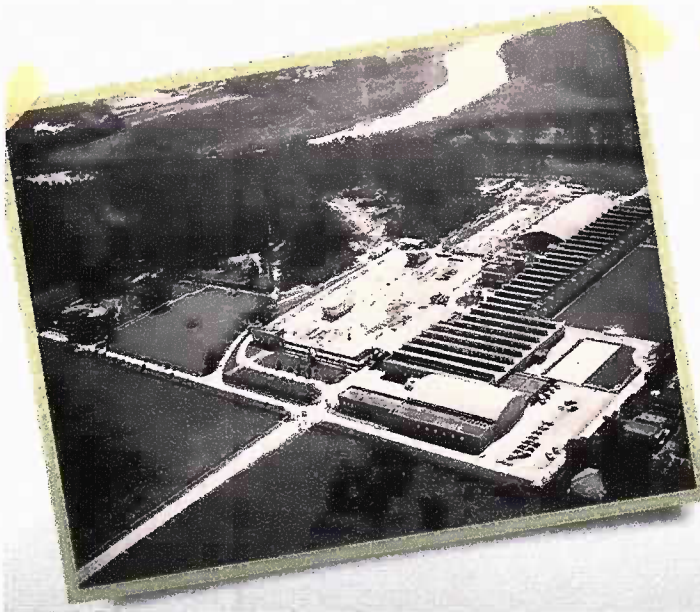

**FOTOS AÉREAS DO PERÍODO DO LANIFÍCIO DO VALE DO PARAÍBA -
"LAVALPA"**



CÂMARA MUNICIPAL DE JACAREÍ - SP

GABINETE – VEREADOR EDGARD SASAKI

PALÁCIO DA LIBERDADE

Folha

190

Câmara Municipal
de Jacareí



LAVALPA



LAVALPA



CÂMARA MUNICIPAL DE JACAREÍ - SP
GABINETE – VEREADOR EDGARD SASAKI
PALÁCIO DA LIBERDADE



PORTARIA NOS DIAS ATUAIS



VISTA AÉREA DO ATUAL CENTRO EMPRESARIAL LAVALPA

