

BOLETIM OFICIAL

do Município de Jacareí



ANO XXVI - Nº 1693

30 de dezembro de 2025

LEIS

LEI Nº 6.814/2025

Estima a receita e fixa a despesa do Município de Jacareí para o exercício de 2026.

O PREFEITO DO MUNICÍPIO DE JACAREÍ, USANDO DAS ATRIBUIÇÕES QUE LHE SÃO CONFERIDAS POR LEI, FAZ SABER QUE A CÂMARA MUNICIPAL APROVOU E ELE SANCIONA E PROMULGA A SEGUINTE LEI:

Art. 1º Fica aprovado o orçamento-programa do Município de Jacareí para o exercício financeiro de 2026, estimando a receita para a Administração Direta e seus fundos especiais no valor de R\$ 1.654.709.544,00 (um bilhão, seiscentos e cinquenta e quatro milhões, setecentos e nove mil e quinhentos e quarenta e quatro reais) e para a Administração Indireta no valor de R\$ 612.912.332,00 (seiscentos e doze milhões, novecentos e doze mil, trezentos e trinta e dois reais), totalizando R\$ 2.267.621.876,00 (dois bilhões, duzentos e sessenta e sete milhões, seiscentos e vinte e um mil, oitocentos e setenta e seis reais), e fixando a despesa para a Administração Direta e seus Fundos Especiais no valor de R\$ 1.607.688.894,00 (um bilhão, seiscentos e sete milhões, seiscentos e oitenta e oito mil e oitocentos e noventa e quatro reais), para a Administração Indireta no valor de R\$ 624.745.982,00 (seiscentos e vinte e quatro milhões, setecentos e quarenta e cinco mil, novecentos e oitenta e dois reais) e para o Legislativo no valor de R\$ 35.187.000,00 (trinta e cinco milhões, cento e oitenta e sete mil reais), totalizando R\$ 2.267.621.876,00 (dois bilhões, duzentos e sessenta e sete milhões, seiscentos e vinte e um mil, oitocentos e setenta e seis reais).

Art. 2º A receita será realizada mediante arrecadação de tributos, transferências de recursos estaduais e federais, operações de crédito autorizadas por lei, suprimimento de fundos e outras fontes de renda, na forma da legislação em vigor e das especificações constantes do Anexo I da Lei Federal nº 4.320, de 17 de março de 1964, atualizada pela Portaria Interministerial STN/MF nº 163, de 4 de maio de 2001, Portaria Conjunta nº 02, de 13 de julho de 2012, da Secretaria do Tesouro Nacional do Ministério da Fazenda e da Secretaria de Orçamento Federal do Ministério do Planejamento, Orçamento e Gestão, e suas alterações, conforme as seguintes projeções:

RECEITAS CORRENTES

IMPOSTOS	
IPTU	72.779.601,42
IRRF	63.313.614,28
ITBI	34.348.923,28
ISS	147.436.829,94
Taxas	9.152.229,38
Dívida Ativa	38.712.044,70
Patrimonial	379.824,46
Contribuições	200,00

Outros	35.558.694,72
SUBTOTAL	R\$ 401.681.962,18
TRANSFERÊNCIAS	
FPM	R\$ 156.202.934,45
FPM 1%	R\$ 14.977.197,93
ITR	R\$ 224.489,83
Recursos Hídricos	R\$ 466.324,08
Recursos Minerais	R\$ 281.169,35
FEP	R\$ 6.620.070,82
ICMS	R\$ 347.192.021,15
LC nº 87/96 (Lei Kandir)	R\$ 0
IPVA	R\$ 72.785.957,90
IPI	R\$ 2.460.123,55
Royalties	R\$ 0
Deduções FUNDEB	(- R\$ 115.773.105,38)
SUBTOTAL	R\$ 485.437.183,68
TOTAL RECEITA CORRENTE	R\$ 887.119.145,86

Art. 3º A despesa será realizada na forma dos quadros analíticos da Lei Federal nº 4.320, de 17 de março de 1964, atualizada pela Portaria nº 42, de 14 de abril de 1999, do Ministério do Orçamento e Gestão, e pela Portaria Interministerial STN/MF nº 163, de 04 de maio de 2001, e suas alterações, conforme a seguinte discriminação:

TRANSFERÊNCIAS INTRAGOVERNAMENTAIS

Órgão Recebedor	Descrição	Fonte Recurso	Valor Ano
Câmara Municipal de Jacareí	Duodécimo Câmara	Tesouro Municipal	R\$ 35.187.000
Fundação Cultural de Jacarehy	Custeio de despesa da Fundação Cultural	Tesouro Municipal	R\$ 8.433.650



Fundação Pró-Lar de Jacareí	Custos diversos da Fundação Pró-Lar	Tesouro Municipal	R\$ 3.400.000
Prefeitura Municipal de Jacareí	Repasse Financeiros Sistema Básico Integr. Água e Esgoto – PAC 2	Transferências Convênio Federal	R\$ 87.960.000
Prefeitura Municipal de Jacareí	Universalização de Água e Esgoto – AGEVAP	Transferências Convênio Federal	R\$ 6.240.000
Prefeitura Municipal de Jacareí	Repasse Financeiros - FINISA	Operação de Crédito	R\$ 10.000

Encargos Gerais do Município	R\$ 202.219.199,92
Secretaria de Finanças	R\$ 5.144.743,05
Secretaria de Desenvolvimento Econômico	R\$ 7.249.617,25
Secretaria de Comunicação	R\$ 4.376.127,95
Controladoria Unificada do Município	R\$ 1.107.487,79
TOTAL	R\$ 1.607.688.894,31

2.2. Administração Indireta

Serviço Autônomo de Água e Esgoto de Jacareí	R\$ 313.347.444,00
Fundação Cultural de Jacarehy	R\$ 12.045.437,79
Fundação Pró-Lar	R\$ 7.473.100,00
Instituto de Previdência do Município de Jacareí	R\$ 290.165.650,00
Serviço de Regulação de Saneamento de Jacareí	R\$ 1.714.350,00
TOTAL	R\$ 624.745.981,79
TOTAL (1 + 2)	R\$ 2.267.621.876,10

DESPESAS POR PODER E ÓRGÃO DE GOVERNO

1. PODER LEGISLATIVO	
Câmara Municipal	R\$ 35.187.000,00
TOTAL	R\$ 35.187.000,00
2. PODER EXECUTIVO	
2.1. Administração Direta	
Gabinete do Prefeito	R\$ 4.604.473,25
Secretaria de Governo	R\$ 12.148.193,04
Secretaria de Administração e Recursos Humanos	R\$ 16.687.279,25
Procuradoria Geral do Município	R\$ 7.028.800,82
Secretaria de Mobilidade Urbana	R\$ 57.161.291,78
Secretaria de Meio Ambiente e Planejamento Urbano	R\$ 147.081.395,08
Secretaria de Esportes e Recreação	R\$ 19.570.134,31
Secretaria de Educação	R\$ 355.925.942,37
Secretaria de Desenvolvimento Social	R\$ 57.981.044,27
Secretaria de Infraestrutura	R\$ 186.787.177,34
Secretaria de Saúde	R\$ 485.596.613,50
Secretaria de Segurança e Defesa do Cidadão	R\$ 37.019.373,34

Art. 4º O investimento fiscal para projetos culturais e projetos esportivos não profissionais, conforme dispõem a Lei Municipal nº 3.648/1995 e a Lei Municipal nº 4.943/2006, fica fixado em R\$ 800.000,00 (oitocentos mil reais) para projetos culturais e R\$ 3.000.200,00 (três milhões e duzentos reais) para projetos esportivos não profissionais, perfazendo o montante de R\$ 3.800.200,00 (três milhões, oitocentos mil e duzentos reais).

Art. 5º Fica o Poder Executivo autorizado a incorporar todas e quaisquer alterações aprovadas nesta Lei Orçamentária Anual ao Plano Plurianual para o período 2026/2029, bem como na Lei de Diretrizes Orçamentárias para o ano de 2026.

Parágrafo único. Fica também autorizado a aplicar, no que couber para o fim disposto no *caput* deste artigo, a legislação federal e estadual vigente e suas alterações.

Art. 6º Na forma do que dispõe o § 8.º do art. 165 da Constituição da República Federativa do Brasil, bem como o inciso I do artigo 7º da Lei Federal nº 4.320/1964 e da Lei Complementar Federal nº 101, de 04 de maio de 2000, fica o Poder Executivo, compreendendo a Administração Direta e Indireta, e também o Poder Legislativo, dentro do montante estabelecido em seus respectivos orçamentos, autorizados a:

I - abrir créditos suplementares:

a) até 20% (vinte por cento) do total da despesa fixada, efetuar remanejamento ou transferência de recursos de uma categoria de programa para outra, de uma unidade orçamentária para outra ou de

**Prefeitura de**
JACAREÍ**BOLETIM OFICIAL do Município de Jacareí**

Instituído através da Lei 6.031, de 15 de agosto de 2019.

EXPEDIENTE

Publicação Semanal da Prefeitura Municipal de Jacareí - Secretaria de Administração e RH e Gabinete do Prefeito

Jornalista Responsável: Leonardo Medeiros Ferreira - MTB: 86.913/SP | **Diagramação:** Mestra Comunicação**Prefeitura Municipal de Jacareí**

Praça dos Três Poderes, 73 - Centro - Jacareí (SP) - CEP 12327-170 - Tel: (12) 3955-9000

Os originais remetidos para publicação ficarão arquivados e à disposição para devolução durante 15 dias após serem publicados. Após este prazo serão destruídos.



um órgão para outro, desde que não inviabilize projetos em andamento;

b) até 20% (vinte por cento) do total da despesa fixada, por conta de recursos provenientes de excesso de arrecadação, alterando, se necessário, o programa, assim como criando elementos de despesa dentro de cada ação existente;

c) até 20% (vinte por cento) do total da despesa fixada, por conta de recursos provenientes de superávit financeiro apurado em Balanço Patrimonial do exercício anterior, alterando, se necessário, o programa, assim como criando elementos de despesa dentro de cada ação existente.

II - efetuar a redistribuição de parcelas das dotações de pessoal, de uma unidade orçamentária para outra, quando considerada indispensável à movimentação de pessoal, dentro das tabelas ou quadros comuns às unidades interessadas, nos termos do artigo 66, parágrafo único, da Lei Federal nº 4.320/1964.

§ 1º Os créditos adicionais suplementares não serão computados nos limites previstos no inciso I deste artigo, quando destinados a suprir insuficiência nas dotações de:

I - pessoal e encargos;

II - juros, amortização e demais encargos da dívida pública consolidada do Município;

III - contribuição ao Programa de Formação do Patrimônio do Servidor Público (PASEP);

IV - precatórios judiciais;

V - despesas vinculadas a convênios firmados com a União e o Estado;

VI - repasses automáticos efetuados pelos Governos Federal e Estadual para as áreas de Saúde, Educação, Assistência Social e programas de infraestrutura de transportes;

VII - despesas vinculadas ao FUNDEB e Salário Educação; e

VIII - despesas vinculadas a operações de crédito.

§ 2º Aos responsáveis pelo orçamento de cada um dos órgãos e entidades, serão permitidos:

I - o remanejamento dentro da mesma categoria econômica e de programação, para atendimento do objetivo da despesa; e

II - a criação de nova rubrica e consequente remanejamento dentro da mesma funcional programática e categoria econômica, bem como suplementá-la, se necessário, para atendimento do objetivo da despesa.

Art. 7º Fica o Poder Executivo autorizado a realizar operações de crédito nas espécies, limites e condições estabelecidas em resolução do Senado Federal e na legislação federal pertinente, especialmente na Lei Complementar Federal nº 101/2000.

Art. 8º A reserva de contingência será utilizada para atendimento de passivos contingentes e outros riscos e eventos fiscais imprevistos.

Parágrafo único. Na hipótese de não vir a ser utilizada, no todo ou em parte, a reserva de contingência poderá ser empregada na abertura de créditos adicionais autorizados na forma do artigo 42 da Lei Federal nº 4.320/1964.

Art. 9º Em atendimento aos princípios da proteção integral, visão estratégica, participação social e transparência, integram esta Lei, juntamente com os demais anexos, os dados relativos ao "Orçamento da Criança e Adolescente – OCA".

Art. 10. Esta Lei entra em vigor a partir de 1º de janeiro de 2026.

Prefeitura Municipal de Jacareí, 30 de dezembro de 2025.

CELSO FLORÊNCIO DE SOUZA
Prefeito do Município de Jacareí

Autoria do Projeto: Prefeito Municipal Celso Florêncio de Souza.

Autoria das emendas: Vereadores Daniel Mariano, Gabriel Belém, Hernani Barreto, Jean Araújo, Juex Almeida, Luís Flávio, Marcelo Dantas, Maria Amélia, Netho Alves, Paulinho do Esporte, Paulinho dos Condutores, Siufarne do Cidade Salvador e Valmir do Parque Meia Lua.

*Feliz
ano
novo*



Estrutura Orçamentária

Órgão UO/UE	Função e Subfunção	Programa	Ação	Descrição
01				CÂMARA MUNICIPAL DE JACAREÍ
01.01				CÂMARA MUNICIPAL
01.01.01				CÂMARA MUNICIPAL
01.01.01	01			Legislativa
01.01.01	01.031			Ação Legislativa
01.01.01	01.031	0001		Processo Legislativo
01.01.01	01.031	0001	0001	Aposentadorias, reformas e pensões
01.01.01	01.031	0001	1001	Ampliação e/ou reforma do prédio
01.01.01	01.031	0001	1002	Renovação ou aquisição de equipamentos e material permanente
01.01.01	01.031	0001	2001	Manutenção da Câmara
01.01.01	01.031	0001	2002	Serviços de divulgação do legislativo
01.01.01	01.031	0001	2003	Sistema de comunicação do legislativo
01.01.01	01.031	0001	2004	Folha de pagamento da Câmara
01.01.01	01.031	0001	2267	Escola do Legislativo
01.01.01	01.031	0001	2268	Ferramentas Tecnológicas

02				PREFEITURA MUNICIPAL DE JACAREI
02.01				EXECUTIVO
02.01.01				GABINETE DO PREFEITO
02.01.01	04			Administração
02.01.01	04.122			Administração Geral
02.01.01	04.122	0007		Excelência Em Administração Publica
02.01.01	04.122	0007	2006	Planejamento estratégico
02.01.01	04.122	0007	2007	Manutenção serviços administrativos Gabinete do Prefeito
02.01.01	04.122	0007	2014	Folha de pagamento do Gabinete do Prefeito
02.01.01	04.122	0007	2234	Bolsa auxílio a estagiários
02.01.02				FUNDO SOCIAL DE SOLIDARIEDADE
02.01.02	08			Assistência Social
02.01.02	08.122			Administração Geral
02.01.02	08.122	0007		Excelência Em Administração Publica
02.01.02	08.122	0007	2060	Manutenção do Fundo Social de Solidariedade
02.01.03				DIRETORIA DE INCLUSÃO
02.01.03	08			Assistência Social
02.01.03	08.122			Administração Geral
02.01.03	08.122	0007		Excelência Em Administração Publica
02.01.03	08.122	0007	2538	Manutenção dos serviços administrativos da Diretoria de Inclusão
02.01.04				DIRETORIA DE DEFESA CIVIL
02.01.04	04			Administração
02.01.04	04.122			Administração Geral
02.01.04	04.122	0007		Excelência Em Administração Publica
02.01.04	04.122	0007	2012	Manutenção da frota
02.01.04	06			Segurança Pública
02.01.04	06.182			Defesa Civil
02.01.04	06.182	0007		Excelência Em Administração Publica
02.01.04	06.182	0007	2011	Fundo Municipal de Defesa Civil
02.02				SECRETARIA DE GOVERNO
02.02.01				GABINETE DO SECRETÁRIO DE GOVERNO
02.02.01	04			Administração
02.02.01	04.122			Administração Geral
02.02.01	04.122	0017		Posicionamento estratégico da Ouvidoria Geral e Diretoria de Participação Social
02.02.01	04.122	0017	2012	Manutenção da frota
02.02.01	04.122	0017	2234	Bolsa auxílio a estagiários
02.02.01	04.122	0017	2392	Emendas Câmara
02.02.01	04.122	0017	2449	Manutenção do Serviço Administrativos Secretaria de Governo e Planejamento
02.02.01	04.122	0017	2450	Folha de Pagamento Secretaria de Governo e Planejamento



Órgão UO/UE	Função e Subfunção	Programa	Ação	Descrição
02.02.02				DIRETORIA DE PARTICIPAÇÃO SOCIAL
02.02.02	14			Direitos da Cidadania
02.02.02	14.422			Direitos Individuais, Coletivos e Difusos
02.02.02	14.422	0017		Posicionamento estratégico da Ouvidoria Geral e Diretoria de Participação Social
				Atividade
02.02.02	14.422	0017	2105	Serviços de divulgação da administração
02.03				SECRETARIA DE DESENVOLVIMENTO ECONÔMICO
02.03.01				GABINETE DO SECRETÁRIO DE DESENVOLVIMENTO ECONÔMICO
02.03.01	04			Administração
02.03.01	04.122			Administração Geral
02.03.01	04.122	0002		Desenvolvimento Econômico
				Projeto
02.03.01	04.122	0002	1307	Cursos de capacitação e qualificação profissional
02.03.01	04.122	0002	1309	Inclusão para o mercado de trabalho
				Atividade
02.03.01	04.122	0002	2012	Manutenção da frota
02.03.01	04.122	0002	2025	Manutenção serviços administrativos da Secretaria de Desenvolvimento Econômico
02.03.01	04.122	0002	2032	Folha de pagamento da Secretaria de Desenvolvimento Econômico
02.03.01	04.122	0002	2065	Manutenção e conservação do Mercado Municipal de Jacareí
02.03.01	04.122	0002	2234	Bolsa auxílio a estagiários
02.03.01	04.122	0002	2446	Encargos Gerais - Locação de Imóveis
02.03.01	04.122	0002	2558	Centro de Formação do Trabalhador e do Empreendedor
02.03.01	20			Agricultura
02.03.01	20.605			Abastecimento
02.03.01	20.605	0002		Desenvolvimento Econômico
				Atividade
02.03.01	20.605	0002	2281	Fomento ao Abastecimento
02.03.01	20.606			Extensão Rural
02.03.01	20.606	0002		Desenvolvimento Econômico
				Atividade
02.03.01	20.606	0002	2022	Assistência e extensão rural
02.03.01	20.606	0002	2029	Manutenção da patrulha agrícola
02.03.01	23			Comércio e Serviços
02.03.01	23.691			Promoção Comercial
02.03.01	23.691	0002		Desenvolvimento Econômico
				Projeto
02.03.01	23.691	0002	1294	Mapeamento de Cadeia Produtiva
02.03.01	23.691	0002	1341	Feiras e Eventos
				Atividade
02.03.01	23.691	0002	2024	Fomento ao Banco do Povo
02.03.01	23.691	0002	2027	Manutenção do Centro de Inovação e Empreendedorismo - CIEJ
02.03.01	23.691	0002	2028	Apoio ao atendimento às empresas - Sala do Empreendedor
02.03.01	23.691	0002	2287	Manutenção do Atende Bem Trabalhador
02.03.01	23.691	0002	2301	Ações de Fomento ao Comércio Local
02.03.01	23.691	0002	2504	Ações de Estímulo à Atividade Econômica
02.03.01	23.695			Turismo
02.03.01	23.695	0002		Desenvolvimento Econômico
				Projeto
02.03.01	23.695	0002	1308	Implantação e manutenção do Centro de Informações Turísticas
				Atividade
02.03.01	23.695	0002	2026	Manutenção do FUNTUR
02.03.01	23.695	0002	2300	Fomento a projetos e ações no turismo
02.04				SECRETARIA DE SAÚDE
02.04.01				GABINETE DO SECRETÁRIO DE SAÚDE
02.04.01	10			Saúde
02.04.01	10.301			Atenção Básica
02.04.01	10.301	0003		Cidade Mais Saudável
				Projeto
02.04.01	10.301	0003	1081	Sistema de gestão em saúde
02.04.01	10.301	0003	1134	Mais Médicos
				Atividade
02.04.01	10.301	0003	2180	Folha de pagamento da Secretaria de Saúde
02.04.01	10.301	0003	2182	Campanha educativa e divulgação
02.04.01	10.301	0003	2183	Despesas com vale transporte
02.04.01	10.301	0003	2184	Despesas com vale refeição
02.04.01	10.301	0003	2185	Despesas com vale alimentação
02.04.01	10.301	0003	2187	Manutenção do COMUS
02.04.01	10.301	0003	2188	Manutenção do COMAD



Órgão UO/UE	Função e Subfunção	Programa	Ação	Descrição
02.04.01	10.301	0003	2392	Emendas Câmara
02.04.01	10.302			Assistência Hospitalar e Ambulatorial
02.04.01	10.302	0003		Cidade Mais Saudável
				Projeto
02.04.01	10.302	0003	1368	Hospital Municipal
				Atividade
02.04.01	10.302	0003	2191	Manutenção dos serviços administrativos da Secretaria de Saúde
02.04.01	10.302	0003	2285	Terceiro Setor
02.04.01	10.302	0003	2473	Manutenção da frota - Saúde
02.04.01	10.306			Alimentação e Nutrição
02.04.01	10.306	0003		Cidade Mais Saudável
				Atividade
02.04.01	10.306	0003	2197	Bolsa auxílio a estagiários
02.04.03				DIRETORIA DE VIGILÂNCIA A SAÚDE
02.04.03	10			Saúde
02.04.03	10.304			Vigilância Sanitária
02.04.03	10.304	0003		Cidade Mais Saudável
				Atividade
02.04.03	10.304	0003	2196	BLVGS - Manutenção do Bloco de Vigilância em Saúde
02.04.03	10.304	0003	2390	BLVGS - Folha de Pagamento - Agentes de Combate a Endemias
02.04.03	10.305			Vigilância Epidemiológica
02.04.03	10.305	0003		Cidade Mais Saudável
				Atividade
02.04.03	10.305	0003	2178	BLVGS - Manutenção do Bloco da Vigilância em Saúde - DST
02.04.04				DIRETORIA DE URGÊNCIAS
02.04.04	10			Saúde
02.04.04	10.302			Assistência Hospitalar e Ambulatorial
02.04.04	10.302	0003		Cidade Mais Saudável
				Atividade
02.04.04	10.302	0003	2264	Manutenção do Consórcio SAMU - Serviço de Atendimento Móvel de Urgência
02.04.05				DIRETORIA DE REGULAÇÃO E SERVIÇOS DE SAÚDE
02.04.05	10			Saúde
02.04.05	10.302			Assistência Hospitalar e Ambulatorial
02.04.05	10.302	0003		Cidade Mais Saudável
				Atividade
02.04.05	10.302	0003	2192	BLMAC - Manutenção do Bloco de Atenção Média e Alta Complexidade Amb. e Hospitalar
02.04.06				DIRETORIA DE ATENÇÃO BÁSICA
02.04.06	10			Saúde
02.04.06	10.301			Atenção Básica
02.04.06	10.301	0003		Cidade Mais Saudável
				Projeto
02.04.06	10.301	0003	1075	Emendas Parlamentares
				Atividade
02.04.06	10.301	0003	2181	Folha de pagamento - BLTB
02.04.06	10.301	0003	2186	Convênio com o Governo Estadual
02.04.06	10.301	0003	2193	BLGES - Manutenção do Bloco de Gestão do SUS
02.04.06	10.301	0003	2194	BLATB - Manutenção do Bloco de Atenção Básica
02.04.06	10.301	0003	2474	BLAFB - Manutenção do Bloco de Assistência Farmacêutica Básica
02.05				SECRETARIA MUNICIPAL DE EDUCAÇÃO
02.05.01				GABINETE DO SECRETÁRIO DE EDUCAÇÃO
02.05.01	12			Educação
02.05.01	12.122			Administração Geral
02.05.01	12.122	0004		Educar Para Avançar
				Atividade
02.05.01	12.122	0004	2113	Transporte universitário - PROTEU
02.05.01	12.122	0004	2114	Bolsa de estudo - PROBEM
02.05.01	12.122	0004	2368	Manutenção e ampliação e descentralização das salas de leituras públicas
02.05.01	12.122	0004	2373	Verbas de gabinete
02.05.01	12.122	0004	2425	Folha de Pagamentos - Externos
02.05.01	12.122	0004	2441	Auxílio Transporte - Estudantes
02.05.01	12.361			Ensino Fundamental
02.05.01	12.361	0004		Educar Para Avançar
				Atividade
02.05.01	12.361	0004	2415	Vale Refeição
02.05.01	12.361	0004	2416	Folha de Pagamento - SME
02.05.01	12.361	0004	2417	Folha de Pagamento - Sede OUTROS PROFISSIONAIS (FUNDEB)



Órgão UO/UE	Função e Subfunção	Programa	Ação	Descrição
02.05.01	12.365			Educação Infantil
02.05.01	12.365	0004		Educar Para Avançar
				Atividade
02.05.01	12.365	0004	2413	Vale Alimentação
02.05.01	12.365	0004	2414	Vale Transporte
02.05.01	12.368			Educação Básica
02.05.01	12.368	0004		Educar Para Avançar
				Atividade
02.05.01	12.368	0004	2508	Folha de Pagamento - FUNDEB - Serviço Social e Psicologia
02.05.02				GERÊNCIA DO ENSINO INFANTIL - CRECHE
02.05.02	12			Educação
02.05.02	12.122			Administração Geral
02.05.02	12.122	0004		Educar Para Avançar
				Atividade
02.05.02	12.122	0004	2107	Distribuição merenda escolar
02.05.02	12.361			Ensino Fundamental
02.05.02	12.361	0004		Educar Para Avançar
				Atividade
02.05.02	12.361	0004	2130	Vale alimentação
02.05.02	12.361	0004	2131	Vale refeição
02.05.02	12.361	0004	2138	Bolsa auxílio - estagiários
02.05.02	12.361	0004	2419	Fomento da Responsabilidade do Gestor Escolar
02.05.02	12.365			Educação Infantil
02.05.02	12.365	0004		Educar Para Avançar
				Projeto
02.05.02	12.365	0004	1024	Construção e ampliação de prédios escolares
				Atividade
02.05.02	12.365	0004	2118	Capacitação, desenvolvimento e valorização profissional
02.05.02	12.365	0004	2129	Vale transporte
02.05.02	12.365	0004	2282	Termos de Colaboração - Creches
02.05.02	12.365	0004	2429	Folha de Pagamento CRECHE OUTROS PROFISSIONAIS (FUNDEB)
02.05.02	12.365	0004	2435	Folha de Pagamento - CRECHE MAGISTÉRIO (FUNDEB)
02.05.02	12.365	0004	2438	Manutenção do Ensino - Creche
02.05.02	12.365	0004	2532	Escola Legal - Creche
02.05.03				GERÊNCIA DO ENSINO INFANTIL - PRÉ-ESCOLA
02.05.03	12			Educação
02.05.03	12.122			Administração Geral
02.05.03	12.122	0004		Educar Para Avançar
				Atividade
02.05.03	12.122	0004	2107	Distribuição merenda escolar
02.05.03	12.365			Educação Infantil
02.05.03	12.365	0004		Educar Para Avançar
				Atividade
02.05.03	12.365	0004	2118	Capacitação, desenvolvimento e valorização profissional
02.05.03	12.365	0004	2121	Transporte de alunos
02.05.03	12.365	0004	2123	Manutenção de Ensino - Pré Escola
02.05.03	12.365	0004	2129	Vale transporte
02.05.03	12.365	0004	2130	Vale alimentação
02.05.03	12.365	0004	2131	Vale refeição
02.05.03	12.365	0004	2138	Bolsa auxílio - estagiários
02.05.03	12.365	0004	2421	Fomento de Responsabilidade do Gestor Escolar
02.05.03	12.365	0004	2431	Folha de Pagamento - PRÉ-ESCOLA MAGISTÉRIO (FUNDEB)
02.05.03	12.365	0004	2436	Folha de Pagamento - PRÉ-ESCOLA OUTROS PROFISSIONAIS (FUNDEB)
02.05.03	12.365	0004	2519	Tecnologia nas escolas - EMEI
02.05.03	12.365	0004	2533	Termos de Colaboração Pré-Escola
02.05.03	12.365	0004	2534	Escola Legal - EMEI
02.05.04				GERÊNCIA DO ENSINO FUNDAMENTAL
02.05.04	12			Educação
02.05.04	12.122			Administração Geral
02.05.04	12.122	0004		Educar Para Avançar
				Atividade
02.05.04	12.122	0004	2107	Distribuição merenda escolar
02.05.04	12.361			Ensino Fundamental
02.05.04	12.361	0004		Educar Para Avançar
				Projeto
02.05.04	12.361	0004	1034	Construção e ampliação de prédios escolares
				Atividade
02.05.04	12.361	0004	2117	Uniformização dos alunos do ensino fundamental



Órgão UO/UE	Função e Subfunção	Programa	Ação	Descrição
02.05.04	12.361	0004	2118	Capacitação, desenvolvimento e valorização profissional
02.05.04	12.361	0004	2121	Transporte de alunos
02.05.04	12.361	0004	2129	Vale transporte
02.05.04	12.361	0004	2130	Vale alimentação
02.05.04	12.361	0004	2131	Vale refeição
02.05.04	12.361	0004	2138	Bolsa auxílio - estagiários
02.05.04	12.361	0004	2421	Fomento de Responsabilidade do Gestor Escolar
02.05.04	12.361	0004	2422	Termos de Colaboração - Educação Integral
02.05.04	12.361	0004	2426	Folha de Pagamento - FUNDAMENTAL OUTROS PROFISSIONAIS (FUNDEB)
02.05.04	12.361	0004	2427	Folha de Pagamento - FUNDAMENTAL
02.05.04	12.361	0004	2432	Folha de Pagamento - FUNDAMENTAL MAGISTÉRIO (FUNDEB)
02.05.04	12.361	0004	2437	Manutenção do Ensino Fundamental
02.05.04	12.361	0004	2509	Termos de Colaboração - Educação Especial
02.05.04	12.361	0004	2519	Tecnologia nas escolas - EMEI
02.05.04	12.361	0004	2535	Promoção da Aprendizagem e Redução das Defasagens
02.05.04	12.365			Educação Infantil
02.05.04	12.365	0004		Educar Para Avançar
				Atividade
02.05.04	12.365	0004	2536	Escola Legal - EMEF
02.05.05				FUNDO EDUCAMAI JACAREÍ
02.05.05	12			Educação
02.05.05	12.122			Administração Geral
02.05.05	12.122	0004		Educar Para Avançar
				Atividade
02.05.05	12.122	0004	2272	Manutenção do Fundo do Educamais Jacareí
02.06				SECRETARIA DE FINANÇAS
02.06.01				GABINETE DO SECRETÁRIO DE FINANÇAS
02.06.01	04			Administração
02.06.01	04.122			Administração Geral
02.06.01	04.122	0007		Excelência Em Administração Publica
				Atividade
02.06.01	04.122	0007	2030	Manutenção de serviços administrativos Secretaria de Finanças
02.06.01	04.122	0007	2031	Folha de pagamento da Secretaria de Finanças
02.06.01	04.122	0007	2234	Bolsa auxílio a estagiários
02.09				SECRETARIA DE DESENVOLVIMENTO SOCIAL
02.09.01				GABINETE DO SECRETÁRIO DE DESENVOLVIMENTO SOCIAL
02.09.01	08			Assistência Social
02.09.01	08.122			Administração Geral
02.09.01	08.122	0005		Cidade Acolhedora
				Atividade
02.09.01	08.122	0005	2012	Manutenção da frota
02.09.01	08.122	0005	2049	Manutenção dos serviços administrativos SAS
02.09.01	08.122	0005	2068	Folha de pagamento da Secretaria de Assistência Social
02.09.01	08.122	0005	2151	Folha de pagamento da assistência à criança e ao adolescente
02.09.01	08.122	0005	2234	Bolsa auxílio a estagiários
02.09.01	08.122	0005	2401	Família Segura
02.09.01	08.244			Assistência Comunitária
02.09.01	08.244	0005		Cidade Acolhedora
				Atividade
02.09.01	08.244	0005	2481	Auxílio Transporte - PCD
02.09.01	08.306			Alimentação e Nutrição
02.09.01	08.306	0005		Cidade Acolhedora
				Atividade
02.09.01	08.306	0005	2461	Co-financiamento Municipal - PSB - Programa Bom Prato
02.09.01	14			Direitos da Cidadania
02.09.01	14.422			Direitos Individuais, Coletivos e Difusos
02.09.01	14.422	0005		Cidade Acolhedora
				Atividade
02.09.01	14.422	0005	2545	Igualdade e Direitos Humanos
02.09.02				FUNDO MUNICIPAL DE ASSISTÊNCIA SOCIAL
02.09.02	08			Assistência Social
02.09.02	08.122			Administração Geral
02.09.02	08.122	0005		Cidade Acolhedora
				Atividade
02.09.02	08.122	0005	2546	Gestão administrativa do fundo de assistencia social
02.09.02	08.122	0005	2547	Bloco de gestão do SUAS - IGD - SUAS



Órgão UO/UE	Função e Subfunção	Programa	Ação	Descrição
02.09.02	08.122	0005	2548	Bloco de gestão do Programa Bolsa Família e Cadastro Único
02.09.02	08.122	0005	2553	Fortalecimento do Controle Social (Conselho De Assistência Social)
02.09.02	08.243			Assistência à Criança e ao Adolescente
02.09.02	08.243	0005		Cidade Acolhedora
				Atividade
02.09.02	08.243	0005	2554	Primeira Infância no SUAS - Criança Feliz
02.09.02	08.244			Assistência Comunitária
02.09.02	08.244	0005		Cidade Acolhedora
				Atividade
02.09.02	08.244	0005	2551	Gestão de Benefícios Eventuais
02.09.02	08.244	0005	2555	Procad Suas
02.09.02	08.245			Serviços Socioassistenciais
02.09.02	08.245	0005		Cidade Acolhedora
				Atividade
02.09.02	08.245	0005	2549	Bloco da Proteção Social Básica
02.09.02	08.245	0005	2550	Bloco da Proteção Social Especial de Média e Alta Complexidade (Mac)
02.09.02	08.245	0005	2552	Execução de Emendas Parlamentares para Assistência Social
02.09.03				FUNDO MUNICIPAL DOS DIREITOS DA CRIANÇA E DO ADOLESCENTE
02.09.03	08			Assistência Social
02.09.03	08.243			Assistência à Criança e ao Adolescente
02.09.03	08.243	0005		Cidade Acolhedora
				Atividade
02.09.03	08.243	0005	2053	Manutenção do Conselho Tutelar
02.09.03	08.243	0005	2055	Manutenção do FMDCA
02.09.03	08.243	0005	2070	Folha de pagamento do Conselho Tutelar
02.09.04				FUNDO MUNICIPAL DO IDOSO
02.09.04	08			Assistência Social
02.09.04	08.241			Assistência à Pessoa Idosa
02.09.04	08.241	0005		Cidade Acolhedora
				Atividade
02.09.04	08.241	0005	2265	Manutenção do Fundo Municipal do Idoso-FMI
02.10				SECRETARIA DE INFRAESTRUTURA E ZELADORIA URBANA
02.10.01				DEPARTAMENTO ADMINISTRATIVO
02.10.01	04			Administração
02.10.01	04.122			Administração Geral
02.10.01	04.122	0006		Cuidar+
				Atividade
02.10.01	04.122	0006	2076	Adequação e melhorias nos ambientes de trabalho da SIEM
02.10.01	04.122	0006	2166	Folha de pagamento da Secr. de Infraestrutura Municipal
02.10.01	04.122	0006	2234	Bolsa auxílio a estagiários
02.10.01	04.122	0006	2541	Gestão administrativa dos departamentos
02.10.04				DEPARTAMENTO DE LOGÍSTICA E EQUIPAMENTOS
02.10.04	04			Administração
02.10.04	04.122			Administração Geral
02.10.04	04.122	0006		Cuidar+
				Atividade
02.10.04	04.122	0006	2013	Abastecimento da frota
02.10.04	04.122	0006	2517	Manutenção e Renovação da frota
02.10.04	15			Urbanismo
02.10.04	15.451			Infra-estrutura Urbana
02.10.04	15.451	0006		Cuidar+
				Projeto
02.10.04	15.451	0006	1020	Renovação da frota
02.10.04	15.452			Serviços Urbanos
02.10.04	15.452	0006		Cuidar+
				Atividade
02.10.04	15.452	0006	2312	Inspeção veicular
02.10.06				DEPARTAMENTO DE OBRAS VIÁRIAS
02.10.06	15			Urbanismo
02.10.06	15.451			Infra-estrutura Urbana
02.10.06	15.451	0006		Cuidar+
				Projeto
02.10.06	15.451	0006	1288	Conservação de Pavimentação - Recapeamento - Drenagem
02.10.06	15.451	0006	1367	Regularização Fundiária de Núcleos de Interesse Social - SIEM



Órgão UO/UE	Função e Subfunção	Programa	Ação	Descrição
Atividade				
02.10.06	15.451	0006	2057	Manutenção da Cidade - Ações corretivas, preventivas e emergenciais
02.10.09				DEPARTAMENTO DE OBRAS CIVIS
02.10.09	15			Urbanismo
02.10.09	15.451			Infra-estrutura Urbana
02.10.09	15.451	0006		Cuidar+
Atividade				
02.10.09	15.451	0006	2518	Manutenção e Reforma de prédios municipais
02.10.09	15.451	0006	2542	Zeladoria dos espaços públicos de lazer e convivência
02.10.11				ADMINISTRAÇÃO REGIONAL DE DISTRITO DE SÃO SILVESTRE
02.10.11	15			Urbanismo
02.10.11	15.451			Infra-estrutura Urbana
02.10.11	15.451	0006		Cuidar+
Atividade				
02.10.11	15.451	0006	2016	Manutenção do Distrito de São Silvestre
02.10.11	15.451	0006	2020	Folha de pagamento do Distrito de São Silvestre
02.10.12				DEPARTAMENTO DE CONSERVAÇÃO DE ÁREAS RURAIS
02.10.12	15			Urbanismo
02.10.12	15.451			Infra-estrutura Urbana
02.10.12	15.451	0006		Cuidar+
Atividade				
02.10.12	15.451	0006	2062	Manutenção e conservação das estradas rurais e vias não pavimentadas
02.10.12	15.451	0006	2543	Manutenção e conservação de córregos e drenagem pluvial
02.10.13				ADMINISTRAÇÃO REGIONAL DO DISTRITO DO PQ. MEIA LUA
02.10.13	15			Urbanismo
02.10.13	15.451			Infra-estrutura Urbana
02.10.13	15.451	0006		Cuidar+
Atividade				
02.10.13	15.451	0006	2017	Manutenção do Distrito do Parque Meia Lua
02.10.13	15.451	0006	2021	Folha de pagamento do Distrito do Parque Meia Lua
02.10.15				ADMINISTRAÇÃO REGIONAL DOM PEDRO I
02.10.15	15			Urbanismo
02.10.15	15.451			Infra-estrutura Urbana
02.10.15	15.451	0006		Cuidar+
Atividade				
02.10.15	15.451	0006	2399	Manutenção Administração Regional Dom Pedro I
02.10.15	15.451	0006	2404	Folha de pagamento da regional Dom Pedro I
02.10.16				ADMINISTRAÇÃO REGIONAL NILO MÁXIMO
02.10.16	15			Urbanismo
02.10.16	15.451			Infra-estrutura Urbana
02.10.16	15.451	0006		Cuidar+
Atividade				
02.10.16	15.451	0006	2400	Manutenção Administração Regional Nilo Máximo
02.10.16	15.451	0006	2448	Folha da pagamento do Distrito Nilo Máximo
02.10.17				FUNDO MUNICIPAL DE LIMPEZA PÚBLICA
02.10.17	15			Urbanismo
02.10.17	15.451			Infra-estrutura Urbana
02.10.17	15.451	0006		Cuidar+
Projeto				
02.10.17	15.451	0006	1334	Implantação de LEV's
Atividade				
02.10.17	15.451	0006	2042	Manutenção do Fundo Municipal de Limpeza Urbana
02.10.17	15.451	0006	2544	Zeladoria e revitalização dos LEV's
02.10.18				DEPARTAMENTO DE PARQUES E ÁREAS VERDES
02.10.18	15			Urbanismo
02.10.18	15.451			Infra-estrutura Urbana
02.10.18	15.451	0006		Cuidar+
Projeto				
02.10.18	15.451	0006	1009	Revitalização de praças, parques e jardins
02.10.18	15.451	0006	1010	Construção de praças
Atividade				
02.10.18	15.451	0006	2039	Manutenção e revitalização de áreas públicas
02.10.18	15.451	0006	2041	Manutenção dos parques
02.10.18	15.451	0006	2299	Manutenção dos Cemitérios



Órgão UO/UE	Função e Subfunção	Programa	Ação	Descrição
02.11				SECRETARIA DE ADMINISTRAÇÃO E RECURSOS HUMANOS
02.11.01				GABINETE DO SECRETÁRIO DE ADMINISTRAÇÃO E RECURSOS HUMANOS
02.11.01	04			Administração
02.11.01	04.122			Administração Geral
02.11.01	04.122	0007		Excelência Em Administração Publica
				Atividade
02.11.01	04.122	0007	2095	Manutenção de serviços administrativos Secretaria de Administração e Recursos Humanos
02.11.01	04.122	0007	2103	Folha de pagamento da Secretaria de Administração e Rec. Humanos
02.11.01	04.122	0007	2234	Bolsa auxílio a estagiários
02.11.01	04.122	0007	2377	Manutenção do Atende Bem
02.11.02				DEPARTAMENTO DE TECNOLOGIA DA INFORMAÇÃO
02.11.02	04			Administração
02.11.02	04.126			Tecnologia da Informação
02.11.02	04.126	0007		Excelência Em Administração Publica
				Atividade
02.11.02	04.126	0007	2093	Manutenção de serviços administrativos Departamento Tecnologia da Informação
02.11.03				FUNDO MUNICIPAL DE VALORIZAÇÃO DO SERVIDOR PÚBLICO
02.11.03	04			Administração
02.11.03	04.122			Administração Geral
02.11.03	04.122	0007		Excelência Em Administração Publica
				Atividade
02.11.03	04.122	0007	2094	Manutenção do FMVSPMJ
02.11.04				DEPARTAMENTO DE SUPRIMENTOS
02.11.04	04			Administração
02.11.04	04.123			Administração Financeira
02.11.04	04.123	0007		Excelência Em Administração Publica
				Atividade
02.11.04	04.123	0007	2096	Manutenção de serviços administrativos do Departamento de Suprimentos
02.11.05				DEPARTAMENTO DE RECURSOS HUMANOS
02.11.05	04			Administração
02.11.05	04.122			Administração Geral
02.11.05	04.122	0007		Excelência Em Administração Publica
				Atividade
02.11.05	04.122	0007	2097	Manutenção de serviços administrativos do Departamento de Recursos Humanos
02.11.05	04.122	0007	2098	Saúde do servidor
02.11.06				DIRETORIA DE LICITAÇÕES E CONTRATOS
02.11.06	04			Administração
02.11.06	04.122			Administração Geral
02.11.06	04.122	0007		Excelência Em Administração Publica
				Atividade
02.11.06	04.122	0007	2105	Serviços de divulgação da administração
02.11.06	04.122	0007	2423	Manutenção de serviços administrativos da Diretoria de Licitações e Contratos
02.13				SECRETARIA DE MEIO AMBIENTE E PLANEJAMENTO URBANO
02.13.01				GABINETE DO SECRETÁRIO DE MEIO AMBIENTE
02.13.01	04			Administração
02.13.01	04.122			Administração Geral
02.13.01	04.122	0008		Meio Ambiente e Planejamento Urbano Sustentável
				Projeto
02.13.01	04.122	0008	1068	Desapropriações e compra de áreas
				Atividade
02.13.01	04.122	0008	2038	Manutenção dos serviços administrativos
02.13.01	04.122	0008	2046	Folha de pagamento da Secretaria de Meio Ambiente
02.13.01	04.122	0008	2155	Elaboração de projetos
02.13.01	04.122	0008	2234	Bolsa auxílio a estagiários
02.13.01	04.122	0008	2501	Castrações de cães e gatos
02.13.01	15			Urbanismo
02.13.01	15.451			Infra-estrutura Urbana
02.13.01	15.451	0008		Meio Ambiente e Planejamento Urbano Sustentável
				Projeto
02.13.01	15.451	0008	1014	Educação ambiental
02.13.01	15.451	0008	1352	Obras de Pavimentação, Recapeamento e Drenagem - SEGOVPLAN
02.13.01	15.451	0008	1358	Obras Viárias
				Atividade
02.13.01	15.451	0008	2514	Manutenção da frota - SMAZU



Órgão UO/UE	Função e Subfunção	Programa	Ação	Descrição
02.13.01	15.452			Serviços Urbanos
02.13.01	15.452	0008		Meio Ambiente e Planejamento Urbano Sustentável
				Atividade
02.13.01	15.452	0008	2288	FMAIL - Fundo Mun. de Áreas Institucionais e Lazer
02.13.01	16			Habitação
02.13.01	16.482			Habitação Urbana
02.13.01	16.482	0008		Meio Ambiente e Planejamento Urbano Sustentável
				Atividade
02.13.01	16.482	0008	2035	FMDHU - Investimentos municipais para desenvolvimento urbano
02.13.01	18			Gestão Ambiental
02.13.01	18.122			Administração Geral
02.13.01	18.122	0008		Meio Ambiente e Planejamento Urbano Sustentável
				Projeto
02.13.01	18.122	0008	1333	Reforma da nova sede da SMAZU
				Atividade
02.13.01	18.122	0008	2559	Manutenção do Complexo Lamartine Delamare
02.13.01	18.451			Infra-estrutura Urbana
02.13.01	18.451	0008		Meio Ambiente e Planejamento Urbano Sustentável
				Projeto
02.13.01	18.451	0008	1012	Recuperação e manutenção de áreas degradadas
				Atividade
02.13.01	18.451	0008	2040	Compensação ambiental - Termos de compromisso ambiental - TCRA
02.13.01	18.451	0008	2156	Manutenção do Viveiro Municipal
02.13.01	18.451	0008	2316	Manutenção do Fundo Municipal de Meio Ambiente
02.13.01	18.451	0008	2317	Plano Municipal de Manejo de Animais
02.13.01	18.541			Preservação e Conservação Ambiental
02.13.01	18.541	0008		Meio Ambiente e Planejamento Urbano Sustentável
				Atividade
02.13.01	18.541	0008	2507	Manutenção do Programa Renascentes e Plano Municipal do Meio Ambiente
02.13.09				DEPARTAMENTO DE DRENAGEM
02.13.09	15			Urbanismo
02.13.09	15.451			Infra-estrutura Urbana
02.13.09	15.451	0008		Meio Ambiente e Planejamento Urbano Sustentável
				Atividade
02.13.09	15.451	0008	2496	Manutenção do Departamento de Drenagem
02.13.09	15.451	0008	2497	Elaboração de Projetos de Drenagem
02.13.10				DEPARTAMENTO DE PROJETOS
02.13.10	04			Administração
02.13.10	04.122			Administração Geral
02.13.10	04.122	0008		Meio Ambiente e Planejamento Urbano Sustentável
				Atividade
02.13.10	04.122	0008	2154	Gerenciamento e fiscalização de obras
02.13.10	04.122	0008	2155	Elaboração de projetos
02.13.10	15			Urbanismo
02.13.10	15.451			Infra-estrutura Urbana
02.13.10	15.451	0008		Meio Ambiente e Planejamento Urbano Sustentável
				Atividade
02.13.10	15.451	0008	2153	Manutenção do Depto. de Projetos
02.14				SECRETARIA DE SEGURANÇA E DEFESA DO CIDADÃO
02.14.01				GABINETE DO SECRETÁRIO DE SEGURANÇA E DEFESA DO CIDADÃO
02.14.01	04			Administração
02.14.01	04.122			Administração Geral
02.14.01	04.122	0009		Cidade Mais Segura
				Projeto
02.14.01	04.122	0009	1029	Aquisição de equipamentos de informática
				Atividade
02.14.01	04.122	0009	2136	Manutenção dos serviços administrativos da SSDC
02.14.01	04.122	0009	2139	Folha de pagamento da Secretaria de Segurança e Defesa do Cidadão
02.14.01	04.122	0009	2234	Bolsa auxílio a estagiários
02.14.01	06			Segurança Pública
02.14.01	06.181			Policimento
02.14.01	06.181	0009		Cidade Mais Segura
				Projeto
02.14.01	06.181	0009	1027	Manutenção de veículos e viaturas
02.14.01	06.181	0009	1028	Aquisição de armamentos e munições



Órgão UO/UE	Função e Subfunção	Programa	Ação	Descrição
02.14.01	06.181	0009	1030	Manutenção do prédio da Guarda Civil
				Atividade
02.14.01	06.181	0009	2008	Junta Militar
02.14.01	06.181	0009	2009	Manutenção da Junta Militar e do Tiro de Guerra
02.14.01	06.181	0009	2010	Manutenção da Estação do Corpo de Bombeiros
02.14.01	06.181	0009	2135	Renovação de equipamentos e uniformes
02.14.01	06.181	0009	2471	Manutenção da Unidade de Fiscalização de Normas, Posturas e Instalações
02.14.01	06.181	0009	2472	Manutenção dos Projetos da Secretaria de Segurança e Defesa do Cidadão
02.14.01	06.181	0009	2506	Manutenção do Grupo de Operações com Cães - Canil GCM
02.14.01	06.182			Defesa Civil
02.14.01	06.182	0009		Cidade Mais Segura
				Projeto
02.14.01	06.182	0009	1031	Reaparelhagem e capacitação da Defesa Civil
02.14.01	06.182	0009	1133	Modernização e capacitação da Guarda Civil
02.14.01	06.183			Informação e Inteligência
02.14.01	06.183	0009		Cidade Mais Segura
				Atividade
02.14.01	06.183	0009	2457	Manutenção do Centro de Operações Integradas - COI
02.14.02				DEPARTAMENTO DE ASSUNTOS DA CIDADANIA
02.14.02	14			Direitos da Cidadania
02.14.02	14.125			Normatização e Fiscalização
02.14.02	14.125	0009		Cidade Mais Segura
				Atividade
02.14.02	14.125	0009	2137	Manutenção do Departamento de Assuntos da Cidadania
02.15				SECRETARIA DE ESPORTES E RECREAÇÃO
02.15.01				GABINETE DO SECRETÁRIO DE ESPORTES E RECREAÇÃO
02.15.01	27			Desporto e Lazer
02.15.01	27.812			Desporto Comunitário
02.15.01	27.812	0010		Esporte e qualidade de vida: incluindo e transformando pessoas
				Projeto
02.15.01	27.812	0010	1071	Construção, reforma e/ou ampliação de espaço esportivo
02.15.01	27.812	0010	1072	Implantação, reforma e ampliação de academias
02.15.01	27.812	0010	1301	Construção e Reforma de Campos de Futebol nos Bairros
				Atividade
02.15.01	27.812	0010	2168	Manutenção da LIFE e FADENP
02.15.01	27.812	0010	2170	Manutenção dos serviços administrativos da Secretaria de Esportes e Recreação
02.15.01	27.812	0010	2171	Despesas com eventos esportivos e de qualidade de vida
02.15.01	27.812	0010	2172	Atendimento esportivo e recreativo para PCD
02.15.01	27.812	0010	2173	Locação de clubes/ Academias para prática de atividade física
02.15.01	27.812	0010	2175	Folha de pagamento da Secretaria de Esportes e Recreação
02.15.01	27.812	0010	2234	Bolsa auxílio a estagiários
02.15.01	27.812	0010	2374	Atleta Cidadão
02.15.01	27.812	0010	2529	EducaMais Centro
02.15.01	27.812	0010	2530	EducaMais São Joao
02.15.01	27.812	0010	2531	EducaMais Meia Lua
02.15.01	27.812	0010	2540	Casa Viva Vida
02.16				ENCARGOS GERAIS DO MUNICÍPIO
02.16.01				RECURSOS SOB SUPERVISÃO DA SECRETARIA DE FINANÇAS
02.16.01	04			Administração
02.16.01	04.122			Administração Geral
02.16.01	04.122	0007		Excelência Em Administração Publica
				Operação especial
02.16.01	04.122	0007	0008	Incentivo Cultural Lei 3648/95
				Atividade
02.16.01	04.122	0007	2223	Manutenção dos sistemas de arrecadação e contabilidade
02.16.01	04.122	0007	2224	Contribuição ao PASEP
02.16.01	28			Encargos especiais
02.16.01	28.843			Serviço da Dívida Interna
02.16.01	28.843	0007		Excelência Em Administração Publica
				Operação especial
02.16.01	28.843	0007	0007	Amortizações e encargos - IPMJ
02.16.01	28.843	0007	0016	Amortização e encargos INSS-RFB-PREV-PARC60 *
02.16.01	28.843	0007	0017	Amortizações e encargos - PMAT/PNAFM
02.16.01	28.843	0007	0018	Amortizações e encargos - Pró-Transporte
02.16.01	28.843	0007	0025	Amortização e encargos AMPLIAÇÃO ETA 3
				Atividade
02.16.01	28.843	0007	2489	Amortização e encargos - CAF
02.16.01	28.843	0007	2490	Amortização e encargos - Finisa



Órgão UO/UE	Função e Subfunção	Programa	Ação	Descrição
02.16.01	28.846			Outros Encargos Especiais
02.16.01	28.846	0007		Excelência Em Administração Publica
				Operação especial
02.16.01	28.846	0007	0026	Amortização e encargos - SAAE Novo PAC
02.16.01	99			Reserva de Contingência
02.16.01	99.999			Reserva de Contingência
02.16.01	99.999	0099		Reserva de contingência
				Reserva de contingência
02.16.01	99.999	0099	9001	Reserva de contingência
02.16.02				RECURSOS SOB SUPERVISÃO DA SECRETARIA DE ADM. E REC. HUMANOS
02.16.02	04			Administração
02.16.02	04.122			Administração Geral
02.16.02	04.122	0007		Excelência Em Administração Publica
				Operação especial
02.16.02	04.122	0007	0003	Inativos e pensionistas
				Atividade
02.16.02	04.122	0007	2225	Despesas diversas da administração
02.16.02	04.122	0007	2226	Despesas com correio
02.16.02	04.122	0007	2227	Despesas com energia elétrica
02.16.02	04.122	0007	2228	Serviços com telefonia
02.16.02	04.122	0007	2229	Manutenção de sistema integrado de gestão pública municipal
02.16.02	04.122	0007	2230	Despesas com aluguéis
02.16.02	04.122	0007	2231	Despesas com vale transporte
02.16.02	04.122	0007	2232	Despesas com vale alimentação
02.16.02	04.122	0007	2233	Despesas com vale refeição
02.16.02	04.122	0007	2236	Benefícios assistenciais aos servidores
02.16.02	04.122	0007	2237	Encargos previdenciários
02.16.03				RECURSOS SOB SUPERVISÃO DA PROCURADORIA-GERAL DO MUNICÍPIO
02.16.03	04			Administração
02.16.03	04.122			Administração Geral
02.16.03	04.122	0007		Excelência Em Administração Publica
				Operação especial
02.16.03	04.122	0007	0010	Pagamento de precatórios judiciais - DEPRE
02.16.03	04.122	0007	0011	Pagamento de precatórios judiciais - outros tribunais
02.16.03	04.122	0007	0012	Pagamento de precatórios judiciais - correção
02.16.03	04.122	0007	0014	Pagamento de precatórios judiciais de pequeno valor
				Atividade
02.16.03	04.122	0007	2263	Despesas judiciais e cartorárias
02.17				SECRETARIA DE MOBILIDADE URBANA
02.17.01				GABINETE DO SECRETÁRIO DE MOBILIDADE URBANA
02.17.01	04			Administração
02.17.01	04.122			Administração Geral
02.17.01	04.122	0015		Mobilidade Segura
				Atividade
02.17.01	04.122	0015	2234	Bolsa auxílio a estagiários
02.17.01	04.122	0015	2294	Folha de pagamento da Secretaria de Mobilidade Urbana
02.17.01	15			Urbanismo
02.17.01	15.451			Infra-estrutura Urbana
02.17.01	15.451	0015		Mobilidade Segura
				Projeto
02.17.01	15.451	0015	1015	Plano de Mobilidade Urbana
02.17.02				DEPARTAMENTO ADMINISTRATIVO
02.17.02	04			Administração
02.17.02	04.122			Administração Geral
02.17.02	04.122	0015		Mobilidade Segura
				Atividade
02.17.02	04.122	0015	2296	Manutenção do Departamento Administrativo
02.17.02	15			Urbanismo
02.17.02	15.451			Infra-estrutura Urbana
02.17.02	15.451	0015		Mobilidade Segura
				Projeto
02.17.02	15.451	0015	1364	Reformas da Secretaria de Mobilidade Urbana
				Atividade
02.17.02	15.451	0015	2539	Gestão de Projetos
02.17.03				DEPARTAMENTO DE TRÂNSITO



Órgão UO/UE	Função e Subfunção	Programa	Ação	Descrição
02.17.03	04			Administração
02.17.03	04.122			Administração Geral
02.17.03	04.122	0015		Mobilidade Segura
				Atividade
02.17.03	04.122	0015	2012	Manutenção da frota
02.17.03	04.122	0015	2512	Abastecimento da Frota - SEMOB
02.17.03	15			Urbanismo
02.17.03	15.451			Infra-estrutura Urbana
02.17.03	15.451	0015		Mobilidade Segura
				Atividade
02.17.03	15.451	0015	2157	Manutenção da Educação para o Trânsito
02.17.03	15.451	0015	2158	Adequação do Departamento de Trânsito
02.17.03	15.451	0015	2159	Fiscalização de Trânsito
02.17.03	15.451	0015	2160	Ampliação e manutenção da sinalização de trânsito
02.17.03	15.451	0015	2537	Cidade do Pedestre
02.17.03	15.452			Serviços Urbanos
02.17.03	15.452	0015		Mobilidade Segura
				Atividade
02.17.03	15.452	0015	2522	Controle de Infrações de Trânsito
02.17.04				DEPARTAMENTO DE TRANSPORTES
02.17.04	15			Urbanismo
02.17.04	15.451			Infra-estrutura Urbana
02.17.04	15.451	0015		Mobilidade Segura
				Projeto
02.17.04	15.451	0015	1167	Acessibilidade e manutenção de calçadas públicas
02.17.04	15.451	0015	1178	Sistema de Controle de Qualidade do Transporte Coletivo
02.17.04	15.451	0015	1330	Controle de Qualidade do Transporte Privado
02.17.04	15.451	0015	1366	Instalação de abrigos e terminais de ônibus
				Atividade
02.17.04	15.451	0015	2162	Gestão e manutenção do Terminal Turístico Rodoviário
02.17.04	15.451	0015	2442	Custeio do Transporte Público
02.17.04	15.451	0015	2523	Instalação de equipamentos do Sistema Cicloviário
02.17.04	15.451	0015	2524	Manutenção de equipamentos do Sistema Cicloviário
02.17.04	15.451	0015	2525	Expansão da Malha Cicloviária
02.17.04	15.451	0015	2526	Manutenção da Malha Cicloviária
02.17.04	15.451	0015	2527	Monitoramento da Malha Cicloviária
02.17.04	26			Transporte
02.17.04	26.453			Transportes Coletivos Urbanos
02.17.04	26.453	0015		Mobilidade Segura
				Projeto
02.17.04	26.453	0015	1070	Manutenção de abrigos de ônibus
02.17.05				DEPARTAMENTO DE MANUTENÇÃO
02.17.05	15			Urbanismo
02.17.05	15.452			Serviços Urbanos
02.17.05	15.452	0015		Mobilidade Segura
				Projeto
02.17.05	15.452	0015	1302	Recapeamento de Vias
				Atividade
02.17.05	15.452	0015	2513	Manutenção e Restauração do Pavimento Viário
02.17.05	15.452	0015	2528	Iluminação Pública
02.18				PROCURADORIA-GERAL DO MUNICÍPIO
02.18.01				GABINETE DO PROCURADOR GERAL
02.18.01	02			Judiciária
02.18.01	02.062			Defesa do Interesse Público no Processo Judiciário
02.18.01	02.062	0007		Excelência Em Administração Publica
				Atividade
02.18.01	02.062	0007	2234	Bolsa auxílio a estagiários
02.18.01	02.062	0007	2338	Folha de pagamento da Procuradoria - Geral
02.18.01	02.062	0007	2362	Manutenção de serviços administrativos PGM
02.19				SECRETARIA DE COMUNICAÇÃO
02.19.01				GABINETE DA SECRETARIA ESPECIAL DE COMUNICAÇÃO E DIREITOS HUMANOS
02.19.01	04			Administração
02.19.01	04.122			Administração Geral
02.19.01	04.122	0016		Posicionamento estratégico da Secretaria de Comunicação - SECOM
				Atividade
02.19.01	04.122	0016	2006	Planejamento estratégico



Órgão UO/UE	Função e Subfunção	Programa	Ação	Descrição
02.19.01	04.122	0016	2012	Manutenção da frota
02.19.01	04.122	0016	2234	Bolsa auxílio a estagiários
02.19.01	04.122	0016	2492	Folha de Pagamento da SECDH
02.19.01	14			Direitos da Cidadania
02.19.01	14.422			Direitos Individuais, Coletivos e Difusos
02.19.01	14.422	0016		Posicionamento estratégico da Secretaria de Comunicação - SECOM
				Atividade
02.19.01	14.422	0016	2105	Serviços de divulgação da administração
02.19.01	24			Comunicações
02.19.01	24.722			Telecomunicações
02.19.01	24.722	0016		Posicionamento estratégico da Secretaria de Comunicação - SECOM
				Atividade
02.19.01	24.722	0016	2491	Manutenção dos Serviços Administrativos da SECDH
02.19.03				SUBSECRETARIA DE COMUNICAÇÃO
02.19.03	14			Direitos da Cidadania
02.19.03	14.422			Direitos Individuais, Coletivos e Difusos
02.19.03	14.422	0016		Posicionamento estratégico da Secretaria de Comunicação - SECOM
				Atividade
02.19.03	14.422	0016	2105	Serviços de divulgação da administração
02.20				CONTROLADORIA UNIFICADA DO MUNICÍPIO
02.20.01				GABINETE DA CONTROLADORIA UNIFICADA DO MUNICÍPIO
02.20.01	04			Administração
02.20.01	04.122			Administração Geral
02.20.01	04.122	0007		Excelência Em Administração Publica
				Atividade
02.20.01	04.122	0007	2234	Bolsa auxílio a estagiários
02.20.01	04.122	0007	2493	Manutenção dos Serviços Administrativos da COUM
02.20.01	04.122	0007	2494	Folha de Pagamento COUM

03				SAAE-SERVIÇO AUTONOMO DE AGUA E ESG.DE JACAREI
03.01				GABINETE DA PRESIDÊNCIA
03.01.01				GABINETE DA PRESIDÊNCIA E DEPENDÊNCIAS
03.01.01	17			Saneamento
03.01.01	17.512			Saneamento Básico Urbano
03.01.01	17.512	0011		Água: aqui a vida é bem tratada
				Atividade
03.01.01	17.512	0011	2238	Manutenção do Gabinete da Presidência
03.01.01	17.512	0011	2239	Serviços de divulgação da administração - SAAE
03.01.01	17.512	0011	2248	Locação de veículos
03.01.01	17.512	0011	2256	Folha de pagamento do Gabinete da Presidência
03.01.03				PROCURADORIA JURÍDICA E DEPENDÊNCIAS
03.01.03	17			Saneamento
03.01.03	17.512			Saneamento Básico Urbano
03.01.03	17.512	0011		Água: aqui a vida é bem tratada
				Atividade
03.01.03	17.512	0011	2378	Manutenção da Procuradoria Jurídica
03.01.03	17.512	0011	2379	Folha de Pagamento da Procuradoria Jurídica
03.02				DEPARTAMENTO DE PLANEJAMENTO E OBRAS
03.02.01				GABINETE DO DIRETOR DE PLANEJAMENTO E OBRAS E DEPENDÊNCIAS
03.02.01	17			Saneamento
03.02.01	17.512			Saneamento Básico Urbano
03.02.01	17.512	0011		Água: aqui a vida é bem tratada
				Projeto
03.02.01	17.512	0011	1108	Ampliação e melhoria no sistema de abastecimento de água
03.02.01	17.512	0011	1109	Aquisição de imóveis
03.02.01	17.512	0011	1176	Ampliação e melhorias de áreas do SAAE
03.02.01	17.512	0011	1188	Ampliação de Infraestrutura - Finisa
03.02.01	17.512	0011	1279	Ampliação e Melhorias do Esgotamento Sanitário
03.02.01	17.512	0011	1280	Sistema Básico Integrado de Água e Esgoto - PAC 2
03.02.01	17.512	0011	1281	Sistema de Esgotamento Sanitário e Perdas - Fehidro
03.02.01	17.512	0011	1282	Universalização do Sistema de Água e Esgoto -Agevap
03.02.01	17.512	0011	1362	Programa de Aceleração e Crescimento - Novo PAC
03.02.01	17.512	0011	1363	Desativação da ETE Santa Paula
03.02.01	17.512	0011	1370	BNDES



Órgão UO/UE	Função e Subfunção	Programa	Ação	Descrição
Atividade				
03.02.01	17.512	0011	2249	Manutenção do Depto. de Planejamento e Obras
03.02.01	17.512	0011	2258	Folha de pagamento do Depto. de Planejamento e Obras
03.02.01	17.512	0011	2361	Controle e Redução de Perdas
03.03				DEPARTAMENTO DE OPERAÇÕES
03.03.01				GABINETE DO DIRETOR DE OPERAÇÕES E DEPENDÊNCIAS
03.03.01	17			Saneamento
03.03.01	17.512			Saneamento Básico Urbano
03.03.01	17.512	0011		Água: aqui a vida é bem tratada
Atividade				
03.03.01	17.512	0011	2248	Locação de veículos
03.03.01	17.512	0011	2250	Manutenção do Departamento de Operações
03.03.01	17.512	0011	2254	Energia elétrica
03.03.01	17.512	0011	2259	Folha de pagamento do Departamento de Operações
03.04				DEPARTAMENTO FINANCEIRO
03.04.01				GABINETE DO DIRETOR FINANCEIRO E DEPENDÊNCIAS
03.04.01	17			Saneamento
03.04.01	17.512			Saneamento Básico Urbano
03.04.01	17.512	0011		Água: aqui a vida é bem tratada
Atividade				
03.04.01	17.512	0011	2241	Manutenção do Departamento Financeiro
03.04.01	17.512	0011	2260	Folha de pagamento do Departamento Financeiro
03.05				DEPARTAMENTO ADMINISTRATIVO
03.05.01				GABINETE DO DIRETOR ADMINISTRATIVO E DEPENDÊNCIAS
03.05.01	17			Saneamento
03.05.01	17.512			Saneamento Básico Urbano
03.05.01	17.512	0011		Água: aqui a vida é bem tratada
Projeto				
03.05.01	17.512	0011	1054	Aquisição de hidrômetros
Atividade				
03.05.01	17.512	0011	2243	Manutenção do Departamento Administrativo
03.05.01	17.512	0011	2245	Despesas com telecomunicações
03.05.01	17.512	0011	2248	Locação de veículos
03.05.01	17.512	0011	2261	Folha de pagamento do Departamento Administrativo
03.05.01	17.512	0011	2502	Propaganda Institucional - SAAE
03.06				ENCARGOS GERAIS DA AUTARQUIA
03.06.01				ENCARGOS GERAIS
03.06.01	17			Saneamento
03.06.01	17.512			Saneamento Básico Urbano
03.06.01	17.512	0011		Água: aqui a vida é bem tratada
Operação especial				
03.06.01	17.512	0011	0009	Precatórios judiciais
Atividade				
03.06.01	17.512	0011	2184	Despesas com vale refeição
03.06.01	17.512	0011	2232	Despesas com vale alimentação
03.06.01	17.512	0011	2236	Benefícios assistenciais aos servidores
03.06.01	17.512	0011	2244	Despesas diversas da administração - SAAE
03.06.01	17.512	0011	2246	Vale Transporte
03.06.01	17.512	0011	2247	Bolsa auxílio - estágio
03.06.01	17.512	0011	2255	Encargos previdenciários
03.06.01	17.512	0011	2284	Serviço de Regulação de Jacareí
03.06.01	28			Encargos especiais
03.06.01	28.846			Outros Encargos Especiais
03.06.01	28.846	0011		Água: aqui a vida é bem tratada
Atividade				
03.06.01	28.846	0011	2495	Amortização, juros encargos - SAAE
03.06.01	99			Reserva de Contingência
03.06.01	99.999			Reserva de Contingência
03.06.01	99.999	0011		Água: aqui a vida é bem tratada
Reserva de contingência				
03.06.01	99.999	0011	9002	Reserva de contingência - SAAE
03.06.02				ENCARGOS GERAIS DA AUTARQUIA
03.06.02	17			Saneamento
03.06.02	17.512			Saneamento Básico Urbano
03.06.02	17.512	0011		Água: aqui a vida é bem tratada



Órgão UO/UE	Função e Subfunção	Programa	Ação	Descrição
Operação especial				
03.06.02	17.512	0011	0003	Inativos e pensionistas
03.07				DEPARTAMENTO COMERCIAL
03.07.01				GABINETE DO DIRETOR COMERCIAL E DEPENDÊNCIAS
03.07.01	17			Saneamento
03.07.01	17.512			Saneamento Básico Urbano
03.07.01	17.512	0011		Água: aqui a vida é bem tratada
Atividade				
03.07.01	17.512	0011	2388	Manutenção da Diretoria Comercial
03.07.01	17.512	0011	2389	Folha de Pagamento da Diretoria Comercial
03.08				DIRETORIA TÉCNICA
03.08.01				DIRETORIA TÉCNICA DE TRATAMENTO DE ÁGUA E ESGOTO
03.08.01	17			Saneamento
03.08.01	17.512			Saneamento Básico Urbano
03.08.01	17.512	0011		Água: aqui a vida é bem tratada
Atividade				
03.08.01	17.512	0011	2248	Locação de veículos
03.08.01	17.512	0011	2330	Insumos de Água
03.08.01	17.512	0011	2405	Manutenção do Departamento de Tratamento de Água e Esgoto
03.08.01	17.512	0011	2406	Folha de Pagamento do Departamento de Tratamento de Água e Esgoto
03.08.01	17.512	0011	2455	Cobrança de recursos hídricos - ANA
03.08.01	17.512	0011	2456	Cobrança de recursos hídricos - DAAE

04				IPMJ - INSTITUTO DE PREVIDENCIA MUNICIPAL DE JACAREÍ
04.01				DIRETORIA EXECUTIVA DO IPMJ
04.01.01				GABINETE DA DIRETORIA EXECUTIVA DO IPMJ
04.01.01	09			Previdência Social
04.01.01	09.272			Previdência do Regime Estatutário
04.01.01	09.272	0012		Previdência do Servidor Público Municipal
Operação especial				
04.01.01	09.272	0012	0003	Inativos e pensionistas
04.01.01	09.272	0012	0004	Compensação financeira
Projeto				
04.01.01	09.272	0012	1346	Construção da Sede do IPMJ
Atividade				
04.01.01	09.272	0012	2213	Manutenção das Despesas Administrativas do IPMJ
04.01.01	09.272	0012	2454	Outras despesas previdenciárias
04.01.01	09.272	0012	2510	Capacitação de Servidor - IPMJ
04.01.01	09.272	0012	2520	Obrigações sobre valores mobiliários
04.01.01	09.272	0012	2521	Despesas e Encargos com pessoal
04.01.01	99			Reserva de Contingência
04.01.01	99.997			Reserva de Contingência para o RPPS
04.01.01	99.997	0012		Previdência do Servidor Público Municipal
Operação especial				
04.01.01	99.997	0012	0002	Reserva do RPPS

05				FUNDAÇÃO CULTURAL DE JACAREHY - JOSÉ MARIA DE ABREU
05.01				PRESIDÊNCIA DA FUNDAÇÃO CULTURAL DE JACAREHY
05.01.01				GABINETE DA PRESIDÊNCIA DA FUNDAÇÃO CULTURAL DE JACAREHY
05.01.01	04			Administração
05.01.01	04.122			Administração Geral
05.01.01	04.122	0013		Arte e Cultura para Todos
Atividade				
05.01.01	04.122	0013	2469	Comunicação - FCJ
05.01.01	13			Cultura
05.01.01	13.391			Patrimônio Histórico, Artístico e Arqueológico
05.01.01	13.391	0013		Arte e Cultura para Todos
Projeto				
05.01.01	13.391	0013	1093	Preservação do Patrimônio Cultural
05.01.01	13.391	0013	1349	Arquivo Público e Histórico do Município de Jacareí
05.01.01	13.392			Difusão Cultural
05.01.01	13.392	0013		Arte e Cultura para Todos
Projeto				
05.01.01	13.392	0013	1094	Museu de Antropologia do Vale do Paraíba



Órgão UO/UE	Função e Subfunção	Programa	Ação	Descrição
05.01.01	13.392	0013	1296	Fundo de Patrimônio Cultural
				Atividade
05.01.01	13.392	0013	2198	Manutenção da Fundação Cultural
05.01.01	13.392	0013	2199	Promoção de eventos culturais
05.01.01	13.392	0013	2200	Divulgações
05.01.01	13.392	0013	2202	Folha de pagamento da Fundação Cultural
05.01.01	13.392	0013	2234	Bolsa auxílio a estagiários
05.01.01	13.392	0013	2302	Fundo Municipal de Cultura
05.01.01	13.392	0013	2303	Escola Livre de Artes Multidisciplinares
05.01.01	13.392	0013	2305	Cursos, Capacitações, aperfeiçoamentos, visitas técnicas, encontros, simpósios, congresso e fóruns
05.01.01	13.392	0013	2343	Incubadora de Negócios Criativos e Culturais
05.01.01	13.392	0013	2345	Formação Cultural - Oficinas
05.01.01	13.392	0013	2556	Política Nacional Aldir Blanc de fomento a Cultura Lei 14399/2022
05.01.01	13.392	0013	2557	Casa da Cultura
05.01.01	15			Urbanismo
05.01.01	15.452			Serviços Urbanos
05.01.01	15.452	0013		Arte e Cultura para Todos
				Projeto
05.01.01	15.452	0013	1092	Reformas e adaptações de espaços públicos - FMC

06				FUNDAÇÃO PRÓ-LAR DE JACAREÍ
06.01				PRESIDÊNCIA DA FUNDAÇÃO PRÓ-LAR DE JACAREÍ
06.01.01				GABINETE DA PRESIDÊNCIA DA FUNDAÇÃO PRÓ-LAR DE JACAREÍ
06.01.01	16			Habitação
06.01.01	16.482			Habitação Urbana
06.01.01	16.482	0014		Habitação para todos
				Atividade
06.01.01	16.482	0014	2012	Manutenção da frota
06.01.01	16.482	0014	2118	Capacitação, desenvolvimento e valorização profissional
06.01.01	16.482	0014	2203	Manutenção dos serviços administrativos do Gabinete da Presidência
06.01.02				FUNDO MUNICIPAL DE HABITAÇÃO DE INTERESSE SOCIAL
06.01.02	16			Habitação
06.01.02	16.482			Habitação Urbana
06.01.02	16.482	0014		Habitação para todos
				Atividade
06.01.02	16.482	0014	2269	Manutenção dos serviços administrativos do Gabinete do FMHIS
06.01.02	16.482	0014	2270	Construção e Reformas - FMHIS
06.01.02	16.482	0014	2280	Regularização Fundiária de Núcleos de Interesse Social
06.01.03				DEPARTAMENTO TÉCNICO OPERACIONAL
06.01.03	16			Habitação
06.01.03	16.482			Habitação Urbana
06.01.03	16.482	0014		Habitação para todos
				Projeto
06.01.03	16.482	0014	1285	Construção e Reformas
06.01.03	16.482	0014	1305	Programa Reforma Legal
				Atividade
06.01.03	16.482	0014	2204	Manutenção do programa de plantas populares
06.01.04				DEPARTAMENTO TÉCNICO SOCIAL
06.01.04	16			Habitação
06.01.04	16.482			Habitação Urbana
06.01.04	16.482	0014		Habitação para todos
				Atividade
06.01.04	16.482	0014	2210	Manutenção do Programa de Auxílio Aluguel

07				SERVIÇO DE REGULAÇÃO DE SANEAMENTO DE JACAREÍ - SRJ
07.01				PRESIDÊNCIA DO SERVIÇO DE REGULAÇÃO DE JACAREÍ
07.01.01				GABINETE DA PRESIDÊNCIA E DEPENDÊNCIAS
07.01.01	17			Saneamento
07.01.01	17.125			Normatização e Fiscalização
07.01.01	17.125	0011		Água: aqui a vida é bem tratada
				Atividade
07.01.01	17.125	0011	2276	Manutenção do Serviço de Regulação e Dependências
07.01.01	17.512			Saneamento Básico Urbano
07.01.01	17.512	0011		Água: aqui a vida é bem tratada
07.01.01	17.512	0011	2277	Folha de pagamento do Serviço de Regulação de Jacareí

**Relação de Programas****Exercício de 2026**

Código	Descrição	Valor
0001	Processo Legislativo	35.187.000,00
0002	Desenvolvimento Econômico	7.249.617,00
0003	Cidade Mais Saudável	485.596.614,00
0004	Educar Para Avançar	355.925.943,00
0005	Cidade Acolhedora	57.981.044,00
0006	Cuidar+	186.787.178,00
0007	Excelência Em Administração Pública	235.791.984,00
0008	Meio Ambiente e Planejamento Urbano Sustentável	147.081.395,00
0009	Cidade Mais Segura	37.019.373,00
0010	Esporte e qualidade de vida: incluindo e transformando pessoas	19.570.134,00
0011	Água: aqui a vida é bem tratada	315.061.794,00
0012	Previdência do Servidor Público Municipal	290.165.650,00
0013	Arte e Cultura para Todos	12.045.438,00
0014	Habitação para todos	7.473.100,00
0015	Mobilidade Segura	57.161.292,00
0016	Posicionamento estratégico da Secretaria de Comunicação - SECOM	4.376.128,00
0017	Posicionamento estratégico da Ouvidoria Geral e Diretoria de Participação Social	12.148.193,00
0099	Reserva de contingência	1.000.000,00
Total		2.267.621.877,00

Relação de Ações**Exercício de 2026**

Código	Descrição	Valor
Operação especial		
0001	Aposentadorias, reformas e pensões	6.050.000,00
0002	Reserva do RPPS	77.883.850,00
0003	Inativos e pensionistas	194.780.000,00
0004	Compensação financeira	1.300.000,00
0007	Amortizações e encargos - IPMJ	39.332.091,00
0008	Incentivo Cultural Lei 3648/95	800.000,00
0009	Precatórios judiciais	1.312.000,00
0010	Pagamento de precatórios judiciais - DEPRE	1.654.652,00
0011	Pagamento de precatórios judiciais - outros tribunais	300.000,00
0012	Pagamento de precatórios judiciais - correção	170.000,00
0014	Pagamento de precatórios judiciais de pequeno valor	850.000,00
0016	Amortização e encargos INSS-RFB-PREV-PARC60 *	919.237,00
0017	Amortizações e encargos - PMAT/PNAFM	1.819.092,00
0018	Amortizações e encargos - Pró-Transporte	1.074.853,00
0025	Amortização e encargos AMPLIAÇÃO ETA 3	50.881,00
0026	Amortização e encargos - SAAE Novo PAC	345.000,00
Total de Operação especial		328.641.656,00

Projeto		
1001	Ampliação e/ou reforma do prédio	20.000,00
1002	Renovação ou aquisição de equipamentos e material permanente	400.000,00
1009	Revitalização de praças, parques e jardins	1.143.000,00
1010	Construção de praças	2.199.000,00
1012	Recuperação e manutenção de áreas degradadas	1.090.100,00
1014	Educação ambiental	4.221.680,00
1015	Plano de Mobilidade Urbana	500.100,00
1020	Renovação da frota	130.000,00
1024	Construção e ampliação de prédios escolares	4.115.000,00
1027	Manutenção de veículos e viaturas	1.502.100,00
1028	Aquisição de armamentos e munições	2.152.000,00
1029	Aquisição de equipamentos de informática	35.000,00
1030	Manutenção do prédio da Guarda Civil	1.365.100,00
1031	Reaparelhagem e capacitação da Defesa Civil	211.100,00
1034	Construção e ampliação de prédios escolares	6.350.000,00
1054	Aquisição de hidrômetros	440.000,00
1068	Desapropriações e compra de áreas	1.633.664,00
1070	Manutenção de abrigos de ônibus	160.808,00
1071	Construção, reforma e/ou ampliação de espaço esportivo	3.100.200,00
1072	Implantação, reforma e ampliação de academias	1.015.200,00
1075	Emendas Parlamentares	2.104.000,00
1081	Sistema de gestão em saúde	2.220.000,00
1092	Reformas e adaptações de espaços públicos - FMC	22.800,00



1093	Preservação do Patrimônio Cultural	47.000,00
1094	Museu de Antropologia do Vale do Paraíba	2.232.000,00
1108	Ampliação e melhoria no sistema de abastecimento de água	7.000.000,00
1109	Aquisição de imóveis	100.000,00
1133	Modernização e capacitação da Guarda Civil	55.000,00
1134	Mais Médicos	675.800,00
1167	Acessibilidade e manutenção de calçadas públicas	1.895.000,00
1176	Ampliação e melhorias de áreas do SAAE	592.000,00
1178	Sistema de Controle de Qualidade do Transporte Coletivo	30.239,00
1188	Ampliação de Infraestrutura - Finisa	10.000,00
1279	Ampliação e Melhorias do Esgotamento Sanitário	5.606.000,00
1280	Sistema Básico Integrado de Água e Esgoto - PAC 2	88.070.000,00
1281	Sistema de Esgotamento Sanitário e Perdas - Fehidro	3.470.000,00
1282	Universalização do Sistema de Água e Esgoto -Agevap	9.310.000,00
1285	Construção e Reformas	710.850,00
1288	Conservação de Pavimentação - Recapeamento - Drenagem	22.060.058,00
1294	Mapeamento de Cadeia Produtiva	7.000,00
1296	Fundo de Patrimônio Cultural	100,00
1301	Construção e Reforma de Campos de Futebol nos Bairros	1.450.300,00
1302	Recapeamento de Vias	3.101.100,00
1305	Programa Reforma Legal	100.000,00
1307	Cursos de capacitação e qualificação profissional	230.000,00
1308	Implantação e manutenção do Centro de Informações Turísticas	13.000,00
1309	Inclusão para o mercado de trabalho	2.000,00

Código	Descrição	Valor
Projeto		
1330	Controle de Qualidade do Transporte Privado	3.400,00
1333	Reforma da nova sede da SMAZU	1.100.000,00
1334	Implantação de LEV's	660.000,00
1341	Feiras e Eventos	180.000,00
1346	Construção da Sede do IPMJ	10.000.000,00
1349	Arquivo Público e Histórico do Município de Jacareí	146.000,00
1352	Obras de Pavimentação, Recapeamento e Drenagem - SEGOVPLAN	33.465.136,00
1358	Obras Viárias	32.143.865,00
1362	Programa de Aceleração e Crescimento - Novo PAC	6.372.444,00
1363	Desativação da ETE Santa Paula	10.000,00
1364	Reformas da Secretaria de Mobilidade Urbana	100.300,00
1366	Instalação de abrigos e terminais de ônibus	1.075.130,00
1367	Regularização Fundiária de Núcleos de Interesse Social - SIEM	200,00
1368	Hospital Municipal	31.001.000,00
1370	BNDES	41.000.000,00

Total de Projeto **340.155.774,00**

Atividade		
2001	Manutenção da Câmara	4.357.000,00
2002	Serviços de divulgação do legislativo	60.000,00
2003	Sistema de comunicação do legislativo	3.520.000,00
2004	Folha de pagamento da Câmara	19.711.000,00
2006	Planejamento estratégico	13.900,00
2007	Manutenção serviços administrativos Gabinete do Prefeito	901.200,00
2008	Junta Militar	1.500,00
2009	Manutenção da Junta Militar e do Tiro de Guerra	280.100,00
2010	Manutenção da Estação do Corpo de Bombeiros	450.000,00
2011	Fundo Municipal de Defesa Civil	351.323,00
2012	Manutenção da frota	179.550,00
2013	Abastecimento da frota	3.500.100,00
2014	Folha de pagamento do Gabinete do Prefeito	2.835.900,00
2016	Manutenção do Distrito de São Silvestre	126.900,00
2017	Manutenção do Distrito do Parque Meia Lua	120.900,00
2020	Folha de pagamento do Distrito de São Silvestre	525.656,00
2021	Folha de pagamento do Distrito do Parque Meia Lua	344.648,00
2022	Assistência e extensão rural	168.775,00
2024	Fomento ao Banco do Povo	4.000,00
2025	Manutenção serviços administrativos da Secretaria de Desenvolvimento Econômico	125.000,00
2026	Manutenção do FUNTUR	500,00
2027	Manutenção do Centro de Inovação e Empreendedorismo - CIEJ	84.850,00
2028	Apoio ao atendimento às empresas - Sala do Empreendedor	15.000,00
2029	Manutenção da patrulha agrícola	113.000,00



2030	Manutenção de serviços administrativos Secretaria de Finanças	156.925,00
2031	Folha de pagamento da Secretaria de Finanças	4.869.483,00
2032	Folha de pagamento da Secretaria de Desenvolvimento Econômico	4.024.272,00
2035	FMDHU - Investimentos municipais para desenvolvimento urbano	6.003.300,00
2038	Manutenção dos serviços administrativos	7.029.900,00
2039	Manutenção e revitalização de áreas públicas	243.300,00
2040	Compensação ambiental - Termos de compromisso ambiental - TCRA	1.750.000,00
2041	Manutenção dos parques	140.100,00
2042	Manutenção do Fundo Municipal de Limpeza Urbana	118.800.000,00
2046	Folha de pagamento da Secretaria de Meio Ambiente	10.130.805,00
2049	Manutenção dos serviços administrativos SAS	443.400,00
2053	Manutenção do Conselho Tutelar	119.200,00
2055	Manutenção do FMDCA	880.000,00
2057	Manutenção da Cidade - Ações corretivas, preventivas e emergenciais	4.035.600,00
2060	Manutenção do Fundo Social de Solidariedade	238.700,00
2062	Manutenção e conservação das estradas rurais e vias não pavimentadas	5.189.300,00
2065	Manutenção e conservação do Mercado Municipal de Jacareí	199.350,00
2068	Folha de pagamento da Secretaria de Assistência Social	13.902.876,00
2070	Folha de pagamento do Conselho Tutelar	389.027,00
2076	Adequação e melhorias nos ambientes de trabalho da SIEM	86.200,00
2093	Manutenção de serviços administrativos Departamento Tecnologia da Informação	340.000,00
2094	Manutenção do FMVSPMJ	77.000,00
2095	Manutenção de serviços administrativos Secretaria de Administração e Recursos Humanos	563.700,00
2096	Manutenção de serviços administrativos do Departamento de Suprimentos	20.000,00

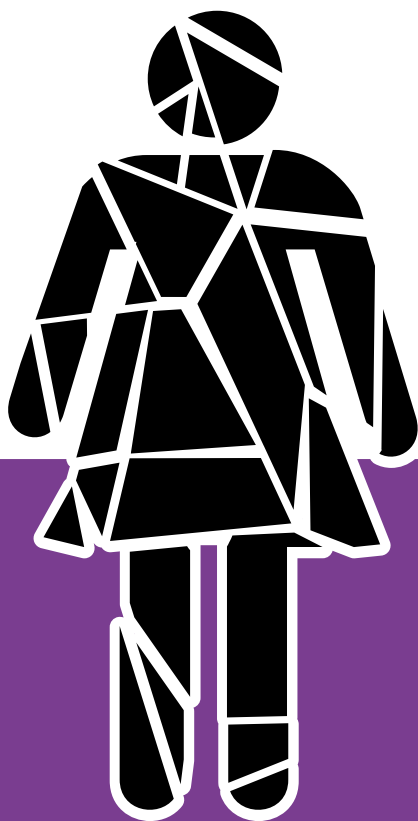

Violência contra a MULHER É CRIME

LEI Nº 6.187 de 2018

Denuncie
 **180**
Disque
Central de Atendimento à Mulher

Informações: Delegacia de Defesa da Mulher (12) 3951-5614



Código	Descrição	Valor
Atividade		
2097	Manutenção de serviços administrativos do Departamento de Recursos Humanos	50.000,00
2098	Saúde do servidor	808.000,00
2103	Folha de pagamento da Secretaria de Administração e Rec. Humanos	14.155.404,00
2105	Serviços de divulgação da administração	2.761.457,00
2107	Distribuição merenda escolar	35.870.920,00
2113	Transporte universitário - PROTEU	150.000,00
2114	Bolsa de estudo - PROBEM	150.000,00
2117	Uniformização dos alunos do ensino fundamental	3.000.000,00
2118	Capacitação, desenvolvimento e valorização profissional	360.000,00
2121	Transporte de alunos	7.620.000,00
2123	Manutenção de Ensino - Pré Escola	9.302.306,00
2129	Vale transporte	1.415.350,00
2130	Vale alimentação	6.419.161,00
2131	Vale refeição	10.508.393,00
2135	Renovação de equipamentos e uniformes	353.000,00
2136	Manutenção dos serviços administrativos da SSDC	470.470,00
2137	Manutenção do Departamento de Assuntos da Cidadania	250.000,00
2138	Bolsa auxílio - estagiários	3.105.900,00
2139	Folha de pagamento da Secretaria de Segurança e Defesa do Cidadão	26.925.503,00
2151	Folha de pagamento da assistência à criança e ao adolescente	1.566.931,00
2153	Manutenção do Depto. de Projetos	215.500,00
2154	Gerenciamento e fiscalização de obras	24.421.176,00
2155	Elaboração de projetos	12.051.389,00
2156	Manutenção do Viveiro Municipal	100.000,00
2157	Manutenção da Educação para o Trânsito	230.000,00
2158	Adequação do Departamento de Trânsito	221.000,00
2159	Fiscalização de Trânsito	1.583.000,00
2160	Ampliação e manutenção da sinalização de trânsito	4.972.000,00
2162	Gestão e manutenção do Terminal Turístico Rodoviário	1.058.000,00
2166	Folha de pagamento da Secr. de Infraestrutura Municipal	19.059.051,00
2168	Manutenção da LIFE e FADENP	3.000.200,00
2170	Manutenção dos serviços administrativos da Secretaria de Esportes e Recreação	2.000.300,00
2171	Despesas com eventos esportivos e de qualidade de vida	1.050.300,00
2172	Atendimento esportivo e recreativo para PCD	500.030,00
2173	Locação de clubes/ Academias para prática de atividade física	50.000,00
2175	Folha de pagamento da Secretaria de Esportes e Recreação	6.423.604,00
2178	BLVGS - Manutenção do Bloco da Vigilância em Saúde - DST	731.400,00
2180	Folha de pagamento da Secretaria de Saúde	89.239.299,00
2181	Folha de pagamento - BLTB	9.888.000,00
2182	Campanha educativa e divulgação	330.000,00
2183	Despesas com vale transporte	320.000,00
2184	Despesas com vale refeição	10.860.000,00
2185	Despesas com vale alimentação	3.400.000,00
2186	Convênio com o Governo Estadual	59.759.000,00
2187	Manutenção do COMUS	600,00
2188	Manutenção do COMAD	600,00
2191	Manutenção dos serviços administrativos da Secretaria de Saúde	29.453.100,00
2192	BLMAC - Manutenção do Bloco de Atenção Média e Alta Complexidade Amb. e Hospitalar	76.268.000,00
2193	BLGES - Manutenção do Bloco de Gestão do SUS	7.873.100,00
2194	BLATB - Manutenção do Bloco de Atenção Básica	39.117.000,00
2196	BLVGS - Manutenção do Bloco de Vigilância em Saúde	2.124.000,00
2197	Bolsa auxílio a estagiários	165.000,00
2198	Manutenção da Fundação Cultural	613.100,00
2199	Promoção de eventos culturais	2.042.000,00
2200	Divulgações	57.750,00
2202	Folha de pagamento da Fundação Cultural	4.190.000,00
2203	Manutenção dos serviços administrativos do Gabinete da Presidência	628.750,00
2204	Manutenção do programa de plantas populares	1.900,00
2210	Manutenção do Programa de Auxílio Aluguel	1.880.000,00
2213	Manutenção das Despesas Administrativas do IPMJ	3.853.800,00
2223	Manutenção dos sistemas de arrecadação e contabilidade	8.517.640,00
2224	Contribuição ao PASEP	12.885.000,00
2225	Despesas diversas da administração	8.638.760,00
2226	Despesas com correio	100.000,00
2227	Despesas com energia elétrica	7.000.000,00
2228	Serviços com telefonia	561.800,00



Código	Descrição	Valor
Atividade		
2229	Manutenção de sistema integrado de gestão pública municipal	2.500.000,00
2230	Despesas com aluguéis	2.943.600,00
2231	Despesas com vale transporte	212.000,00
2232	Despesas com vale alimentação	7.082.100,00
2233	Despesas com vale refeição	9.266.000,00
2234	Bolsa auxílio a estagiários	1.825.070,00
2236	Benefícios assistenciais aos servidores	87.240,00
2237	Encargos previdenciários	40.392.000,00
2238	Manutenção do Gabinete da Presidência	260.000,00
2239	Serviços de divulgação da administração - SAAE	490.000,00
2241	Manutenção do Departamento Financeiro	2.326.000,00
2243	Manutenção do Departamento Administrativo	8.846.000,00
2244	Despesas diversas da administração - SAAE	11.000,00
2245	Despesas com telecomunicações	240.000,00
2246	Vale Transporte	855.000,00
2247	Bolsa auxílio - estágio	100.000,00
2248	Locação de veículos	8.285.000,00
2249	Manutenção do Depto. de Planejamento e Obras	2.380.000,00
2250	Manutenção do Departamento de Operações	24.702.000,00
2254	Energia elétrica	12.000.000,00
2255	Encargos previdenciários	12.700.000,00
2256	Folha de pagamento do Gabinete da Presidência	1.945.000,00
2258	Folha de pagamento do Depto. de Planejamento e Obras	5.200.000,00
2259	Folha de pagamento do Departamento de Operações	12.000.000,00
2260	Folha de pagamento do Departamento Financeiro	1.082.000,00
2261	Folha de pagamento do Departamento Administrativo	5.400.000,00
2263	Despesas judiciais e cartorárias	170.000,00
2264	Manutenção do Consórcio SAMU - Serviço de Atendimento Móvel de Urgência	7.640.000,00
2265	Manutenção do Fundo Municipal do Idoso-FMI	2.871.000,00
2267	Escola do Legislativo	191.000,00
2268	Ferramentas Tecnológicas	878.000,00
2269	Manutenção dos serviços administrativos do Gabinete do FMHIS	102.500,00
2270	Construção e Reformas - FMHIS	1.825.000,00
2272	Manutenção do Fundo do Educamais Jacareí	725.300,00
2276	Manutenção do Serviço de Regulação e Dependências	326.350,00
2277	Folha de pagamento do Serviço de Regulação de Jacareí	1.388.000,00
2280	Regularização Fundiária de Núcleos de Interesse Social	2.120.000,00
2281	Fomento ao Abastecimento	301.000,00
2282	Termos de Colaboração - Creches	2.788.211,00
2284	Serviço de Regulação de Jacareí	845.000,00
2285	Terceiro Setor	105.500.000,00
2287	Manutenção do Atende Bem Trabalhador	112.200,00
2288	FMAIL - Fundo Mun. de Áreas Institucionais e Lazer	1.100.000,00
2294	Folha de pagamento da Secretaria de Mobilidade Urbana	9.421.627,00
2296	Manutenção do Departamento Administrativo	198.000,00
2299	Manutenção dos Cemitérios	1.180.000,00
2300	Fomento a projetos e ações no turismo	743.000,00
2301	Ações de Fomento ao Comércio Local	8.000,00
2302	Fundo Municipal de Cultura	242.100,00
2303	Escola Livre de Artes Multidisciplinares	45.300,00
2305	Cursos, Capacitações, aperfeiçoamentos, visitas técnicas, encontros, simpósios, congresso e fóruns	13.100,00
2312	Inspeção veicular	30.000,00
2316	Manutenção do Fundo Municipal de Meio Ambiente	1.057.440,00
2317	Plano Municipal de Manejo de Animais	917.000,00
2330	Insumos de Água	4.000.000,00
2338	Folha de pagamento da Procuradoria - Geral	6.613.501,00
2343	Incubadora de Negócios Criativos e Culturais	61.300,00
2345	Formação Cultural - Oficinas	145.100,00
2361	Controle e Redução de Perdas	805.000,00
2362	Manutenção de serviços administrativos PGM	185.300,00
2368	Manutenção e ampliação e descentralização das salas de leituras públicas	19.000,00
2373	Verbas de gabinete	1.106.553,00
2374	Atleta Cidadão	120.000,00
2377	Manutenção do Atende Bem	10.000,00
2378	Manutenção da Procuradoria Jurídica	81.000,00
2379	Folha de Pagamento da Procuradoria Jurídica	1.700.000,00



Código	Descrição	Valor
Atividade		
2388	Manutenção da Diretoria Comercial	5.307.000,00
2389	Folha de Pagamento da Diretoria Comercial	4.160.000,00
2390	BLVGS - Folha de Pagamento - Agentes de Combate a Endemias	3.603.000,00
2392	Emendas Câmara	10.645.430,00
2399	Manutenção Administração Regional Dom Pedro I	128.900,00
2400	Manutenção Administração Regional Nilo Máximo	121.100,00
2401	Família Segura	15.600,00
2404	Folha de pagamento da regional Dom Pedro I	268.556,00
2405	Manutenção do Departamento de Tratamento de Água e Esgoto	15.112.000,00
2406	Folha de Pagamento do Departamento de Tratamento de Água e Esgoto	4.300.000,00
2413	Vale Alimentação	671.231,00
2414	Vale Transporte	80.000,00
2415	Vale Refeição	666.733,00
2416	Folha de Pagamento - SME	29.012.573,00
2417	Folha de Pagamento - Sede OUTROS PROFISSIONAIS (FUNDEB)	22.317.809,00
2419	Fomento da Responsabilidade do Gestor Escolar	471.574,00
2421	Fomento de Responsabilidade do Gestor Escolar	1.321.519,00
2422	Termos de Colaboração - Educação Integral	4.641.361,00
2423	Manutenção de serviços administrativos da Diretoria de Licitações e Contratos	7.000,00
2425	Folha de Pagamentos - Externos	848.833,00
2426	Folha de Pagamento - FUNDAMENTAL OUTROS PROFISSIONAIS (FUNDEB)	4.793.611,00
2427	Folha de Pagamento - FUNDAMENTAL	15.400.100,00
2429	Folha de Pagamento CRECHE OUTROS PROFISSIONAIS (FUNDEB)	6.264.990,00
2431	Folha de Pagamento - PRÉ-ESCOLA MAGISTÉRIO (FUNDEB)	28.614.208,00
2432	Folha de Pagamento - FUNDAMENTAL MAGISTÉRIO (FUNDEB)	66.124.081,00
2435	Folha de Pagamento - CRECHE MAGISTÉRIO (FUNDEB)	16.361.192,00
2436	Folha de Pagamento - PRÉ-ESCOLA OUTROS PROFISSIONAIS (FUNDEB)	2.729.677,00
2437	Manutenção do Ensino Fundamental	23.943.091,00
2438	Manutenção do Ensino - Creche	10.711.960,00
2441	Auxílio Transporte - Estudantes	3.045.029,00
2442	Custeio do Transporte Público	7.517.598,00
2446	Encargos Gerais - Locação de Imóveis	162.000,00
2448	Folha da pagamento do Distrito Nilo Máximo	341.809,00
2449	Manutenção do Serviço Administrativos Secretaria de Governo e Planejamento	166.166,00
2450	Folha de Pagamento Secretaria de Governo e Planejamento	6.558.995,00
2454	Outras despesas previdenciárias	20.000,00
2455	Cobrança de recursos hídricos - ANA	1.600.000,00
2456	Cobrança de recursos hídricos - DAAE	80.000,00
2457	Manutenção do Centro de Operações Integradas - COI	2.650.100,00
2461	Co-financiamento Municipal - PSB - Programa Bom Prato	1.660.100,00
2469	Comunicação - FCJ	300.000,00
2471	Manutenção da Unidade de Fiscalização de Normas, Posturas e Instalações	18.100,00
2472	Manutenção dos Projetos da Secretaria de Segurança e Defesa do Cidadão	110.200,00
2473	Manutenção da frota - Saúde	101.000,00
2474	BLAFB - Manutenção do Bloco de Assistência Farmacêutica Básica	2.200.000,00
2481	Auxílio Transporte - PCD	5.500.000,00
2489	Amortização e encargos - CAF	45.479.135,00
2490	Amortização e encargos - Finisa	6.842.119,00
2491	Manutenção dos Serviços Administrativos da SECDH	77.450,00
2492	Folha de Pagamento da SECDH	1.671.878,00
2493	Manutenção dos Serviços Administrativos da COUM	32.500,00
2494	Folha de Pagamento COUM	1.060.488,00
2495	Amortização, juros encargos - SAAE	7.238.000,00
2496	Manutenção do Departamento de Drenagem	5.505.000,00
2497	Elaboração de Projetos de Drenagem	500.000,00
2501	Castrações de cães e gatos	530.000,00
2502	Propaganda Institucional - SAAE	150.000,00
2504	Ações de Estímulo à Atividade Econômica	15.670,00
2506	Manutenção do Grupo de Operações com Cães - Canil GCM	90.100,00
2507	Manutenção do Programa Renascentes e Plano Municipal do Meio Ambiente	1.965.440,00
2508	Folha de Pagamento - FUNDEB - Serviço Social e Psicologia	669.425,00
2509	Termos de Colaboração - Educação Especial	11.350.252,00
2510	Capacitação de Servidor - IPMJ	245.000,00
2512	Abastecimento da Frota - SEMOB	150.000,00
2513	Manutenção e Restauração do Pavimento Viário	6.200.100,00
2514	Manutenção da frota - SMAZU	30.000,00



Código	Descrição	Valor
Atividade		
2517	Manutenção e Renovação da frota	455.000,00
2518	Manutenção e Reforma de prédios municipais	427.100,00
2519	Tecnologia nas escolas - EMEI	1.400.000,00
2520	Obrigações sobre valores mobiliários	670.000,00
2521	Despesas e Encargos com pessoal	4.193.000,00
2522	Controle de Infrações de Trânsito	12.825.700,00
2523	Instalação de equipamentos do Sistema Cicloviário	55.400,00
2524	Manutenção de equipamentos do Sistema Cicloviário	3.200,00
2525	Expansão da Malha Cicloviária	1.171.150,00
2526	Manutenção da Malha Cicloviária	236.150,00
2527	Monitoramento da Malha Cicloviária	9.290,00
2528	Iluminação Pública	3.601.000,00
2529	EducaMais Centro	200.000,00
2530	EducaMais São Joao	200.000,00
2531	EducaMais Meia Lua	200.000,00
2532	Escola Legal - Creche	1.250.200,00
2533	Termos de Colaboração Pré-Escola	1.500.000,00
2534	Escola Legal - EMEI	1.250.200,00
2535	Promoção da Aprendizagem e Redução das Defasagens	3.000.000,00
2536	Escola Legal - EMEF	4.500.200,00
2537	Cidade do Pedestre	241.000,00
2538	Manutenção dos serviços administrativos da Diretoria de Inclusão	169.600,00
2539	Gestão de Projetos	501.000,00
2540	Casa Viva Vida	200.000,00
2541	Gestão administrativa dos departamentos	2.006.000,00
2542	Zeladoria dos espaços públicos de lazer e convivência	28.600,00
2543	Manutenção e conservação de córregos e drenagem pluvial	106.100,00
2544	Zeladoria e revitalização dos LEV's	3.150.000,00
2545	Igualdade e Direitos Humanos	1.312.410,00
2546	Gestão administrativa do fundo de assistencia social	9.000,00
2547	Bloco de gestão do SUAS - IGD - SUAS	170.000,00
2548	Bloco de gestão do Programa Bolsa Família e Cadastro Único	1.055.000,00
2549	Bloco da Proteção Social Básica	5.728.900,00
2550	Bloco da Proteção Social Especial de Média e Alta Complexidade (Mac)	16.680.500,00
2551	Gestão de Benefícios Eventuais	1.144.600,00
2552	Execução de Emendas Parlamentares para Assistência Social	4.130.300,00
2553	Fortalecimento do Controle Social (Conselho De Assistência Social)	115.000,00
2554	Primeira Infância no SUAS - Criança Feliz	61.200,00
2555	Procad Suas	160.000,00
2556	Política Nacional Aldir Blanc de fomento a Cultura Lei 14399/2022	1.606.788,00
2557	Casa da Cultura	116.000,00
2558	Centro de Formação do Trabalhador e do Empreendedor	680.000,00
2559	Manutenção do Complexo Lamartine Delamare	10.000,00
Total de Atividade		1.597.823.447,00
Reserva de contingência		
9001	Reserva de contingência	1.000.000,00
9002	Reserva de contingência - SAAE	1.000,00
Total de Reserva de contingência		1.001.000,00
Total		2.267.621.877,00

Evolução da Receita

Exercício de 2026

Categoria Econômica	Natureza da Receita	Realizada			Prevista		Projetada	
		2022	2023	2024	2025	2026	2027	2028
1 - RECEITAS CORRENTES	1 - Impostos, Taxas e Contribuições de Melhoria	241.561.472,02	279.859.077,01	313.847.742,49	395.326.761,58	365.743.242,80	374.940.790,48	393.549.081,54
	2 - Contribuições	26.559.213,71	34.996.911,64	38.617.952,46	163.339.000,00	45.391.600,00	47.604.300,00	49.831.700,00
	3 - Receita Patrimonial	96.024.271,68	55.090.666,80	56.221.028,11	72.207.094,66	50.486.954,00	50.623.439,58	50.898.206,83
	4 - Receita Agropecuária	0,00	0,00	0,00	71.000,00	0,00	0,00	0,00
	6 - Receita de Serviços	113.119.936,78	132.554.542,00	142.697.190,26	156.386.790,00	167.630.450,00	174.286.838,00	180.111.724,00
	Receita Bruta	113.119.936,78	132.554.542,00	143.269.745,82	156.386.790,00	167.630.450,00	174.286.838,00	180.111.724,00
	Outras Deduções de Receita	0,00	0,00	-572.555,56	0,00	0,00	0,00	0,00
	7 - Transferência Correntes	699.917.019,33	690.654.903,97	761.271.920,69	925.979.552,20	965.544.734,20	989.735.116,71	1.038.676.612,08
	Receita Bruta	801.663.515,99	788.352.677,03	862.487.859,90	1.046.305.566,00	1.081.317.840,00	1.116.295.403,72	1.174.496.229,59
	Dedução para formação do FUNDEB	-101.746.496,66	-97.697.773,06	-101.215.939,21	-120.326.013,80	-115.773.105,80	-126.560.287,01	-135.819.617,51
2 - RECEITAS DE CAPITAL	9 - Outras Receitas Correntes	42.966.835,23	48.219.635,29	52.550.972,16	59.140.070,56	166.729.449,00	170.566.944,85	178.493.394,71
	Total	1.220.148.748,75	1.241.375.736,71	1.365.206.806,17	1.772.450.269,00	1.761.526.430,00	1.807.757.429,62	1.891.560.719,16
	1 - Operações de Crédito	42.837.467,00	68.049.667,00	102.602.362,17	96.590.850,00	144.589.747,00	106.603.257,69	108.654.933,94
	2 - Alienação de Bens	0,00	83.130,00	107.550,30	200.000,00	300.000,00	307.544,26	322.807,67
	4 - Transferências de Capital	979.474,94	6.740.936,87	6.189.618,35	114.731.000,00	156.720.000,00	59.222.271,01	62.160.476,50
7 - RECEITAS CORRENTES - INTRA OFSS	Outras Receitas de Capital	0,00	0,00	64.571,52	0,00	0,00	0,00	0,00
	Total	43.816.941,94	74.873.733,87	108.964.102,34	211.521.850,00	301.609.747,00	166.133.072,96	171.138.218,11
	2 - Contribuições - Intra OFSS	76.720.069,80	84.534.029,41	102.477.174,44	45.439.000,00	197.247.700,00	210.119.500,00	221.524.900,00
	9 - Outras Receitas Correntes - Intra OFSS	0,00	276.639,60	289.919,02	0,00	0,00	0,00	0,00
8 - RECEITAS DE CAPITAL - INTRA OFSS	Total	76.720.069,80	84.810.669,01	102.767.093,46	45.439.000,00	197.247.700,00	210.119.500,00	221.524.900,00
	3 - Amortização de Empréstimos - Intra OFSS	0,00	0,00	6.646.478,05	0,00	7.238.000,00	7.420.017,97	7.788.273,05
	Total	0,00	0,00	6.646.478,05	0,00	7.238.000,00	7.420.017,97	7.788.273,05
Total Geral		1.340.685.760,49	1.401.060.139,59	1.583.584.480,02	2.029.411.119,00	2.267.621.877,00	2.191.430.020,55	2.292.012.110,32



Evolução da Despesa

Exercício de 2026

Categoria Econômica	Natureza da Despesa	Empenhada			Fixada		Projetada	
		2022	2023	2024	2025	2026	2027	2028
3 - DESPESAS CORRENTES	1 - Pessoal e Encargos Sociais	498.730.362,01	576.146.379,52	659.986.648,66	706.993.758,00	744.891.712,00	791.663.721,00	835.538.113,00
	2 - Juros e Encargos da Dívida	18.473.865,83	12.818.479,47	21.102.227,81	17.240.400,00	34.161.898,00	35.031.322,00	34.399.790,00
	3 - Outras Despesas Correntes	636.216.221,87	718.759.208,47	766.780.506,48	923.508.251,00	941.980.814,00	1.019.120.552,00	1.073.275.451,00
	Total	1.153.420.449,71	1.307.724.067,46	1.447.869.382,95	1.647.742.409,00	1.721.034.424,00	1.845.815.595,00	1.943.213.354,00
4 - DESPESAS DE CAPITAL	4 - Investimentos	147.874.556,44	156.186.957,63	145.292.080,63	281.441.303,00	397.867.333,00	177.192.092,00	177.093.376,00
	6 - Amortização / Refinanciamento da Dívida	12.644.237,20	23.910.108,75	33.482.901,20	44.525.007,00	69.835.270,00	74.496.030,00	78.134.565,00
	Total	160.518.793,64	180.097.066,38	178.774.981,83	325.966.310,00	467.702.603,00	251.688.122,00	255.227.941,00
9 - RESERVA DE CONTINGÊNCIA	9 - Reserva de Contingência	0,00	0,00	0,00	55.702.400,00	78.884.850,00	93.926.404,00	93.390.914,00
	Total	0,00	0,00	0,00	55.702.400,00	78.884.850,00	93.926.404,00	93.390.914,00
Total Geral		1.313.939.243,35	1.487.821.133,84	1.626.644.364,78	2.029.411.119,00	2.267.621.877,00	2.191.430.121,00	2.291.832.209,00

Demonstração da Receita por Fonte e Despesa por Função

Exercício de 2026

Receitas		Despesas	
Receitas Correntes	1.761.526.430,00	Legislativa	35.187.000,00
Impostos, Taxas e Contribuições de Melhoria	365.743.242,80	Judiciária	7.028.801,00
Contribuições	45.391.600,00	Administração	270.310.248,00
Receita Patrimonial	50.486.954,00	Segurança Pública	9.589.723,00
Receita de Serviços	167.630.450,00	Assistência Social	57.076.934,00
Transferência Correntes	965.544.734,20	Previdência Social	212.281.800,00
Valor Bruto	1.081.317.840,00	Saúde	485.596.614,00
(-) Dedução	115.773.105,80	Educação	355.925.943,00
Outras Receitas Correntes	166.729.449,00	Cultura	11.722.638,00
Receitas de Capital	301.609.747,00	Direitos da Cidadania	4.217.692,00
Operações de Crédito	144.589.747,00	Urbanismo	285.835.665,00
Alienação de Bens	300.000,00	Habituação	13.476.400,00
Transferências de Capital	156.720.000,00	Saneamento	307.822.794,00
Receitas Correntes Intra-Orçamentárias	197.247.700,00	Gestão Ambiental	7.989.980,00
Contribuições - Intra OFSS	197.247.700,00	Agricultura	582.775,00
Receitas de Capital Intra-Orçamentárias	7.238.000,00	Comércio e Serviços	1.183.220,00
Amortização de Empréstimos - Intra OFSS	7.238.000,00	Comunicações	77.450,00
		Transporte	160.808,00
		Desporto e Lazer	19.570.134,00
		Encargos Especiais	103.100.408,00
		Reserva de Contingência	78.884.850,00
Total	2.267.621.877,00	Total	2.267.621.877,00

Anexo I
Demonstração da Receita e Despesa segundo as Categorias Econômicas

Receitas		Despesas	
Receitas Correntes	1.761.526.430,00	Despesas Correntes	1.599.403.543,00
Impostos, Taxas e Contribuições de Melhoria	365.743.242,80	Pessoal e Encargos Sociais	624.105.831,00
Contribuições	45.391.600,00	Juros e Encargos da Dívida	34.161.898,00
Receita Patrimonial	50.486.954,00	Outras Despesas Correntes	941.135.814,00
Receita de Serviços	167.630.450,00	Despesas Correntes Intra-Orçamentárias	121.630.881,00
Transferência Correntes	965.544.734,20	Valor Bruto	1.081.317.840,00
Valor Bruto	1.081.317.840,00	(-) Dedução	115.773.105,80
(-) Dedução	115.773.105,80	Superávit Corrente	237.739.706,00
Outras Receitas Correntes	166.729.449,00		
Receitas Correntes Intra-Orçamentárias	197.247.700,00		
Total das Receitas Correntes	1.958.774.130,00	Total das Despesas Correntes	1.958.774.130,00
Superávit Corrente	237.739.706,00		
Receitas de Capital	301.609.747,00	Despesas de Capital	460.464.603,00
Operações de Crédito	144.589.747,00	Investimentos	397.867.333,00
Alienação de Bens	300.000,00	Amortização / Refinanciamento da Dívida	62.597.270,00
Transferências de Capital	156.720.000,00	Despesas de Capital Intra-Orçamentárias	7.238.000,00
Receitas de Capital Intra-Orçamentárias	7.238.000,00	Superávit Orçamentário	78.884.850,00
Total das Receitas de Capital	546.587.453,00	Total das Despesas de Capital	546.587.453,00

Resumo		
Especificação	Receita	Despesa
	1.958.774.130,00	1.721.034.424,00
Receita Corrente/Despesa Corrente	308.847.747,00	467.702.603,00
Receita de Capital/Despesa de Capital		78.884.850,00
Total	2.267.621.877,00	2.267.621.877,00

Celso Florêncio
Prefeito Municipal de Jacareí

**Quadro da Legislação da Receita Orçamentária**

Conta	Descrição	Lei	Esfera da Lei
1.1.1.2.50.0.1.01	Imposto sobre a Propriedade Predial Urbana - Principal	Art. 99 a 126 do CMT / LC 05 de 28/12/1992 e Alterações	Municipal
1.1.1.2.50.0.1.02	Imposto Territorial Urbana - Principal	Art. 99 a 126 do CMT / LC 05 de 28/12/1992 e Alterações	Municipal
1.1.1.2.50.0.2.01	Imposto sobre a Propriedade Predial e Territorial Urbana - Multas e Juros	Art. 70 e Parágrafo 1º do Art. 87 do CMT LC 05/12/1992	Municipal
1.1.1.2.50.0.3.01	Imposto sobre a Propriedade Predial e Territorial Urbana - Dívida Ativa	Art. 71 e Parágrafo 3º do Inciso III do CMT LC 05/12/1992	Municipal
1.1.1.2.50.0.4.01	Imposto sobre a Propriedade Predial e Territorial Urbana - Dívida Ativa - Multas e Juros	Art. 71 e Parágrafo 3º do Inciso III do CMT LC 05/12/1992	Municipal
1.1.1.2.53.0.1.01	Impostos sobre Transmissão "Inter Vivos" de Bens Imóveis e de Direitos Reais sobre Imóveis - Principal	Art. 151 a 170 do CTM LC 05/12/1992 e Alterações	Municipal
1.1.1.3.03.1.1.01	Imposto sobre a Renda - Retido na Fonte - Trabalho - Principal	Inciso I do Art. 158 Constituição Federal	Federal
1.1.1.3.03.4.1.01	Imposto sobre a Renda - Retido na Fonte - Outros Rendimentos - Principal	Inciso I do Art. 158 Constituição Federal	Federal
1.1.1.4.51.1.1.01	Imposto sobre Serviços de Qualquer Natureza - ISSQN - Autônomo e Liberal	Art. 127 a 150 do CMT LC 05/12/1992 e Alterações	Municipal
1.1.1.4.51.1.1.02	Imposto sobre Serviços de Qualquer Natureza - ISSQN - Retido	Art. 127 a 150 do CMT LC 05/12/1992 e Alterações	Municipal
1.1.1.4.51.1.1.03	Imposto sobre Serviços de Qualquer Natureza - ISSQN - Simples Nacional	Art. 127 a 150 do CMT LC 05/12/1992 e Alterações	Municipal
1.1.1.4.51.1.1.04	Imposto sobre Serviços de Qualquer Natureza - ISSQN - Mensal	Art. 127 a 150 do CMT LC 05/12/1992 e Alterações	Municipal
1.1.1.4.51.1.2.01	Imposto sobre Serviços de Qualquer Natureza - ISSQN - Multas e Juros	Art. 70 e Parágrafo 1º do Art. 87 do CMT LC 05/12/1992	Municipal
1.1.1.4.51.1.2.02	Imposto sobre Serviços de Qualquer Natureza - ISSQN - Multas e Juros	Art. 70 e Parágrafo 1º do Art. 87 do CMT LC 05/12/1992	Municipal
1.1.1.4.51.1.3.01	Imposto sobre Serviços de Qualquer Natureza - ISSQN - Dívida Ativa	Art. 71 e Parágrafo 3º do Inciso III do CMT LC 05/12/1992	Municipal
1.1.1.9.99.0.3.01	Outros Impostos - Dívida Ativa		
1.1.2.1.01.0.1.01	Taxas de Inspeção, Controle e Fiscalização - Principal		
1.1.2.1.01.0.1.02	Taxas Comércio, Feirante, Ambulantes, eventuais		
1.1.2.1.01.0.1.03	Taxas de Publicidade Comercial		
1.1.2.1.01.0.2.02	Taxas de Inspeção, Controle e Fiscalização - Multas e Juros		
1.1.2.1.01.0.3	Taxas de Inspeção, Controle e Fiscalização - Dívida Ativa		
1.1.2.1.04.0.1	Taxa de Controle e Fiscalização Ambiental - Principal		
1.1.2.2.01.0.1	Taxas pela Prestação de Serviços em Geral - Principal		
1.1.2.2.01.0.4.01	Taxas pela Prestação de Serviços em Geral - Dívida Ativa - Multas e Juros		
1.2.1.5.01.1.1.01	Contribuição do Servidor Civil Ativo - PMJ	Lei 5.307 de 03/12/08 e Lei 5.656 de 20/04/11	Municipal
1.2.1.5.01.1.1.02	contribuição Servidor Civil Ativo - SAAE	Lei 5.307 de 03/12/08 e Lei 5.656 de 20/04/11	Municipal
1.2.1.5.01.1.1.03	Contribuição do Servidor Civil Ativo - FCJ	Lei 5.307 de 03/12/08 e Lei 5.656 de 20/04/11	Municipal
1.2.1.5.01.1.1.04	Contribuição do Servidor Civil Ativo - CMJ	Lei 5.307 de 03/12/08 e Lei 5.656 de 20/04/11	Municipal
1.2.1.5.01.1.1.05	Contribuição do Servidor Civil Ativo - IPMJ	Lei 5.307 de 03/12/08 e Lei 5.656 de 20/04/11	Municipal
1.2.1.5.01.1.1.06	Contribuição do Servidor Civil Ativo - SRJ	Lei 5.307 de 03/12/08 e Lei 5.656 de 20/04/11	Municipal
1.2.1.5.01.2.1.01	Contribuição do Servidor Civil Inativo		
1.2.1.5.01.3.1.01	Contribuição do Servidor Civil Pensionista		
1.3.1.1.01.1.1.01	Aluguéis e Arrendamentos - Principal		
1.3.1.1.02.0.1.01	Rec. Manutenção Terminal Rodoviário		
1.3.1.1.99.0.1.01	Receita Sobre Venda de Lotes Urbanos		
1.3.2.1.01.0.1.01	Remuneração de Depósitos Sobre Aplicações Vinculados	Lei 4.166 de 30/12/1998 e alterações posteriores	Municipal
1.3.2.1.01.0.1.02	Remuneração de Outros Depósitos de Recursos	Lei 5.160 de 14/02/08	Municipal
1.3.2.1.01.0.1.03	Rendimentos S/ Aplicações - Pro-Lar	Lei 4.166 de 30/12/1998 e alterações posteriores	Municipal
1.3.2.1.01.0.1.04	Rendimentos S/ Aplicações - FMHIS - Pró-Lar	Lei 1.761 de 21/09/76 e alterações posteriores	Municipal
1.3.2.1.01.0.1.05	Rendimentos S/ Aplicações - SRJ	Lei 1.761 de 21/09/76 e alterações posteriores	Municipal
1.3.2.1.01.0.1.06	Remuneração de Depósitos Bancários - Depósitos Judiciais 30%	Lei 5.806/2013 de 03/12/2013	Municipal
1.3.2.1.01.0.1.07	Remuneração de Depósitos Bancários - LDB - MDE		
1.3.2.1.01.0.1.08	Remuneração de Depósitos Bancários - Principal Próprias Prefeitura		
1.3.2.1.01.0.1.09	Remuneração de Depósitos Bancários - Alienação de Bens		
1.3.2.1.01.0.1.10	Remuneração de Depósitos Bancários - Fundo Municipal Saúde		
1.3.2.1.01.0.1.11	Remuneração de Depósitos Bancários - Retenção Cautelar		
1.3.2.1.01.0.1.12	Remuneração de Depósitos Bancários - FMI		
1.3.2.1.04.0.1.01	Remuneração dos Recursos do RPPS - Renda Fixa		
1.3.2.1.04.0.1.02	Remuneração dos Recursos do RPPS - Renda Variável		
1.3.2.1.05.0.1.01	Remuneração Juros NTN_B 760199		
1.3.2.2.01.0.1.01	Dividendos - Principal		
1.6.1.1.01.0.1.01	Rec. Serviço de Regulação e Fiscalização de Serv. Público - SAAE	Lei 1.761 de 21/09/76 e alterações posteriores	Municipal
1.6.1.1.01.0.1.02	REc. Outros Municípios	Lei 1.761 de 21/09/76 e alterações posteriores	Municipal
1.6.1.1.01.0.1.03	Rec. Serviço de Regulação e Fiscalização de Serv. Público - Ambiental	Lei 1.761 de 21/09/76 e alterações posteriores	Municipal
1.6.9.9.50.1.1.01	Tarifa de Fornecimento de Água		
1.6.9.9.50.1.1.02	Tarifa de Coleta de Esgoto		
1.6.9.9.50.1.3.01	Receita Dívida Ativa Tarifa de Água		
1.6.9.9.50.2.3.01	Receita da Dívida Ativa de Tarifa de Esgoto		
1.6.9.9.50.9.1.01	Tarifa Prestação de Serviços		
1.6.9.9.50.9.1.02	Tarifa Religação de Água		
1.6.9.9.50.9.1.03	Tarifa de Ligação de Água e Esgoto		
1.6.9.9.50.9.1.04	Tarifa de Fornecimento de Hidrômetros		
1.6.9.9.50.9.2.01	Multa e Juros de Mora de Contas AC		
1.6.9.9.50.9.2.02	Multa por Infração a Regulamento		
1.6.9.9.50.9.3.01	Receita da Dívida Ativa de Serviços		
1.6.9.9.50.9.3.02	Receita Dívida Ativa Parcelamentos Contas		
1.6.9.9.50.9.4.01	Multa e Juros de Mora da Dívida Ativa		
1.6.9.9.99.0.1.01	OOtras Indenizações		
1.6.9.9.99.0.2.01	Outras Multas - Contratos		
1.6.9.9.99.0.3.01	Receita Dívida Ativa s/ a Venda de Lotes		
1.6.9.9.99.0.3.02	Receita Dívida Ativa s/ a Venda de CBMC		
1.6.9.9.99.0.3.03	Receita Dívida Ativa s/ a Venda de FMHIS		
1.6.9.9.99.0.3.04	Receitas de Anistia		
1.6.9.9.99.0.4.01	Receita Multase Juros da Dávida Ativa Lotes		
1.6.9.9.99.0.4.02	Receita Multas e Juros Anistia		
1.6.9.9.99.0.4.03	Receita MULTa e Juros da Dívida Ativa CBMC		
1.6.9.9.99.0.4.04	Receitas Multa e Juros da Dívida Ativa FMHIS		



Conta	Descrição	Lei	Esfera da Lei
1.7.1.1.51.1.1	Cota-Parte do Fundo de Participação dos Municípios - Cota Mensal - Principal	Letra "B" do Inciso I do Art. 159 da CF	Federal
1.7.1.1.51.2.1.01	Cota-Parte do Fundo de Participação dos Municípios - 1% Julho	Emenda Constitucional nº 55/2007	Federal
1.7.1.1.51.2.1.02	Cota-Parte do Fundo de Participação dos Municípios - 1% Setembro	Emenda Constitucional nº 55/2007	Federal
1.7.1.1.51.2.1.03	Cota-Parte do Fundo de Participação dos Municípios - 1% Dezembro	Emenda Constitucional nº 55/2007	Federal
1.7.1.1.52.0.1.01	Cota-Parte do Imposto sobre a Propriedade Territorial Rural - Principal	Inciso II do Art. 158 da CF	Federal
1.7.1.2.50.0.1.01	Cota-Parte da Compensação Financeira pela Exploração de Recursos Hídricos - Principal	Lei 7.990 de 28/12/1989 e legislação posterior	Federal
1.7.1.2.51.0.1.01	Cota-Parte da Compensação Financeira pela Exploração de Recursos Minerais - CFEM - Principal	Lei 7.990 de 28/12/1989 e legislação posterior	Federal
1.7.1.2.52.1.1.01	Cota-Parte da Compensação Financeira pela Produção de Petróleo - Lei nº 7.990/89 - Principal		
1.7.1.2.52.4.1.01	Cota-Parte do Fundo Especial do Petróleo - FEP - Principal	Lei 7.990 de 28/12/1989 e legislação posterior	Federal
1.7.1.3.50.1.1.01	BLATB - Bloco de Atenção Básica		
1.7.1.3.50.1.1.02	BLVGS - Vigilância em Saúde		
1.7.1.3.50.1.1.03	BLGES - Bloco Gestão do SUS		
1.7.1.3.50.2.1.01	BLMAC - Bloco de Atenção de Média e Alta Complex. Ambulatorial e Hospitalar		
1.7.1.3.50.4.1.01	BLAFB - Bloco de Assistência Farmacêutica Básica	Portaria 1.497/07 do Ministério da Saúde	Federal
1.7.1.4.50.0.1.01	REC. Salário Educação	Lei 10.832/2003 FNDE	Federal
1.7.1.4.52.0.1.01	Rec Merenda Escolar PNAE	MP 2176-36 de 24/08/2001 e Res. FNDE - CD 15	Federal
1.7.1.4.53.0.1.01	Rec Transporte Escolar - PNATE	Lei 10.880 de 09/06/2004	Federal
1.7.1.6.50.0.1.01	Rec. do Fundo Nacional de Assistência Social - FNAS - Principal		
1.7.1.7.99.0.1.01	Rec. P/ Esportes e Recreação - União		
1.7.1.7.99.0.1.02	Rec. Infraestrutura Federal		
1.7.1.7.99.0.1.03	Rec. Educação Ambiental Federal		
1.7.1.7.99.0.1.04	Transferência União - Pavimentação, Drenagem, Recapitamento - INFRA		
1.7.1.7.99.0.1.05	Transferência União - Manutenção da Cidade - INFRA		
1.7.1.7.99.0.1.06	Transferência União - Manutenção Veículos da Guarda		
1.7.1.7.99.0.1.07	Transferência da União - Gestão da Saúde		
1.7.1.7.99.0.1.08	Transferência da União - Campanha de Divulgação Saúde		
1.7.1.7.99.0.1.09	Transferências da União - Emendas Saúde		
1.7.1.9.60.0.1.01	Rec. Aldir Blanc de Fomento a Cultura		
1.7.1.9.99.0.1.01	Rec Recapeamento de Vias - Trânsito		
1.7.1.9.99.0.1.02	Rec. Custeio Transporte Público - Trânsito		
1.7.1.9.99.0.1.03	Rec. Manutenção e Restauração de Pavimento Viário - Trânsito		
1.7.1.9.99.0.1.04	Rec. Iluminação Pública - Trânsito		
1.7.1.9.99.0.1.05	Outras Transferências de Recursos da União - Manutenção da Secretaria de Administração/RH		
1.7.2.1.50.0.1.01	Cota-Parte do ICMS - Principal	Inciso IV do Art. 158 da CF	Estadual
1.7.2.1.51.0.1.01	Cota-Parte do IPVA - Principal	Inciso III do Art. 158 da CF	Estadual
1.7.2.1.52.0.1.01	Cota-Parte do IPI - Municípios - Principal	Parágrafo 3º do Art. 159 da CF	Estadual
1.7.2.4.50.0.1.01	Conv. Governo do Estado SUS		
1.7.2.4.99.0.1.01	Rec. Educação Ambiental Estadual		
1.7.2.9.51.0.1.01	Rec. Assistência Social Estado		
1.7.2.9.99.0.1.01	Rec. Esportes e Recreação Estado		
1.7.2.9.99.0.1.02	Rec. Infraestrutura Estado		
1.7.2.9.99.0.1.03	Rec. Recapeamento de Vias - Trânsito		
1.7.2.9.99.0.1.04	Rec. Restauração de Pavimento Viário - Trânsito		
1.7.2.9.99.0.1.05	Rec. Iluminação Pública - Trânsito		
1.7.2.9.99.0.1.06	Transf. Estado Revitalização, Parquesm Praças e Jardins		
1.7.2.9.99.0.1.07	Outras Transferências dos Estados - FMHIS Regularização Fundiaria Interesse Social		
1.7.5.1.50.0.1.01	FUNDEB 70%		
1.7.5.1.50.0.1.02	FUNDEB 30%		
1.7.9.9.99.0.1.01	Outras Transferências Correntes - LC 176/2020(ADO25) Compensação União		
1.9.1.1.14.0.1.01	Rec. Multas de Trânsito		
1.9.1.1.14.0.1.02	RENAINF		
1.9.9.9.03.0.1.01	Compensações Financeiras entre o RGPS e o RPPS		
1.9.9.9.12.2.1.01	Ônus de Sucumbência - Custas Processuais Div. Ativa Executivo	Lei 5.160 de 14/02/08	Municipal
1.9.9.9.12.2.1.02	Recursoas Honorarios Advocáticos	Legislação Própria	Municipal
1.9.9.9.99.2.1.02	Outras Receitas Próprias - IPMJ		
1.9.9.9.99.2.1.06	Rec. Fundo EDUCAMAIAS		
1.9.9.9.99.2.1.07	Receita CBMC - PróLar		
1.9.9.9.99.2.1.08	Outras Multas e Juros de Mora		
1.9.9.9.99.2.1.09	Rec. FMDHU		
1.9.9.9.99.2.1.10	Contribuição Pecuniária		
1.9.9.9.99.2.1.11	Rec. Estacionamento Rotativo		
1.9.9.9.99.2.1.12	Rec. Ônus de Sucumbência - Procuradoria		
1.9.9.9.99.2.1.13	Rec. Patrulha Agrícola Mecanizada		
1.9.9.9.99.2.1.14	Rec. Fundação Cultural		
1.9.9.9.99.2.1.15	Recursos Correntes Diversas		
1.9.9.9.99.2.1.16	Receitas Depósitos Judiciais 70% LC 151/15		
1.9.9.9.99.2.1.17	Receitas Depósitos Judiciais 30% LC 151/15		
1.9.9.9.99.2.1.18	Receita Medida Cautelar		
1.9.9.9.99.2.1.19	Rec. Compensação Valores - Consessão Ambiental		
1.9.9.9.99.2.1.20	Rec. FMDCA		
1.9.9.9.99.2.1.21	Rec Fundo Municipal do Idoso		
1.9.9.9.99.2.1.22	Rec. FADENP		
1.9.9.9.99.2.1.23	Rec. FSSMJ		
1.9.9.9.99.2.1.24	Rec. FMAIL		



Conta	Descrição	Lei	Esfera da Lei
1.9.9.9.99.2.1.25	Rec. Fundo Municipal de Meio Ambiente		
1.9.9.9.99.2.1.26	Rec. Fundo Municipal de Renascentes - Plano Meio Ambiente		
1.9.9.9.99.2.1.27	Rec. Regularização Fundiária		
1.9.9.9.99.2.1.28	Rec. Fundo Municipal de Limpeza Urbana		
1.9.9.9.99.2.1.30	Outras Receitas Meio ambiente		
1.9.9.9.99.2.1.31	Transferências Estado - Fomento e Exploração Turismo		
1.9.9.9.99.2.1.32	Transferência Estado - Defesa Civil		
1.9.9.9.99.2.1.33	Transferência Estado - Manutenção Predial e Administrativa - Guarda Municipal		
1.9.9.9.99.2.1.34	Transferência Estado - COI - Guarda Municipal		
1.9.9.9.99.2.1.35	Transferência Estado - Defesa da Cidadania - Secret. Segurança		
1.9.9.9.99.2.1.36	Transferência Estado - Defesa Civil - Secret. Segurança		
1.9.9.9.99.2.2.01	Outras Receitas Diversas	Lei 5.160 de 14/02/08	Municipal
1.9.9.9.99.2.2.02	Contribuição Pecuniária		
1.9.9.9.99.2.2.03	Receitas do Cimitério		
1.9.9.9.99.2.2.04	Receitas Outras Multas		
1.9.9.9.99.2.2.05	Receita Aterro Sanitário		
1.9.9.9.99.2.2.06	Receita Vigilância Sanitária		
1.9.9.9.99.2.2.07	Rec. Dívida Ativa Não Tributaria		
2.1.1.2.01.0.1.01	Re. Empréstimo INFRAESTRUTURA		
2.1.1.2.01.0.1.02	Rec. Mobilidade Iluminação - Operação de Crédito		
2.1.1.2.51.0.1.01	Recursos para Hospital Municipal		
2.1.1.2.52.0.1.01	Rec. Programa de Aceleração e Crescimento - Novo PAC	Legislação específica	Federal
2.1.2.2.01.0.1.01	Rec. CAF Operação de crédito		
2.2.3.1.01.0.1.01	Rec. Alienações de Bens		
2.4.1.1.51.5.1.01	Transferência da União - Construção de Hospital		
2.4.1.2.50.9.1.01	Rec. Construção e Ampliação de Prédios Escolares		
2.4.1.4.52.0.1.01	Rec. Sistema Básico Integrado de Água e Esgoto - PAC 2		
2.4.1.4.52.0.1.02	Transferência União - Reforma Complexo Lamartine		
2.4.1.4.52.0.1.03	Transferência União - novos projetos		
2.4.1.4.52.0.1.04	Transferência União - Melhorias Viárias		
2.4.1.4.52.0.1.05	Transferência União - Melhorias na Drenagem - Ambiental		
2.4.1.4.52.0.1.06	Transferência União - Melhorias Pavimentação - Ambiental		
2.4.1.4.53.0.1.01	Rec. p/ Meio Ambiente Federal		
2.4.1.4.99.0.1.01	Rec. Obras Mercado Municipal		
2.4.1.9.99.0.1.01	Transferência União - Reaparelhamento da Guarda Municipal		
2.4.1.9.99.0.1.02	Transferência União - Reforma Prédio da Guarda Municipal		
2.4.1.9.99.0.1.03	Transferência da União para a Reforma do museu MAV		
2.4.2.2.50.0.1.01	Transferência Estado - Hospital Municipal		
2.4.2.2.53.0.1.01	Rec. P/ Meio Ambiente Estadual		
2.4.2.2.53.0.1.02	Transferências Estado - Áreas Degradadas		
2.4.2.2.53.0.1.03	Transferências Estado - Manejo Animais		
2.4.2.2.53.0.1.04	Transferência Estado - Termo de Compromisso Ambiental		
2.4.2.2.53.0.1.05	Transferência Estados - Manutenção Saúde Animal		
2.4.2.2.53.0.1.06	Transferências Estado - Preservação Nascentes		
2.4.2.2.53.0.1.07	Transferência Estado - Aplicação em Projetos Ambientais		
2.4.2.9.99.0.1.01	Rec. Estadual - FEHIDRO		
2.4.2.9.99.0.1.02	Rec. Obras Mercado Municipal		
2.4.2.9.99.0.1.03	Transferência Estado - Defesa Civil		
2.4.2.9.99.0.1.04	Transferência Estado - Reaparelhamento Guarda Municipal		
7.2.1.5.02.1.1.01	Contribuição Patronal - PMJ		
7.2.1.5.02.1.1.02	Contribuição Patronal - SAAE		
7.2.1.5.02.1.1.03	Contribuição Patronal - FCJ		
7.2.1.5.02.1.1.04	Contribuição Patronal - CMJ		
7.2.1.5.02.1.1.05	Contribuição Patronal - IPMJ		
7.2.1.5.02.1.1.06	Contribuição Patronal - SRJ		
7.2.1.5.51.1.1.01	Contribuição Previdenciária Reparcimento de Débito - Acordo 00649/2022 - PMJ		
7.2.1.5.51.1.1.02	Contribuição Previdenciária Reparcimento de Débito - Acordo 01060/2022 - PMJ		
7.2.1.5.51.1.1.03	Contribuição Previdenciária Reparcimento de Débito - Acordo 01062/2022 - PMJ		
7.2.1.5.51.1.1.04	Contribuição Previdenciária Reparcimento de Débito - Acordo 01064/2022 - PMJ		
7.2.1.5.51.1.1.05	Contribuição Previdenciária Reparcimento de Débito - Acordo 00059/2023 - PMJ		
7.2.1.5.51.1.1.06	Contribuição Previdenciária Reparcimento de Débito - Acordo 00134/2023 - PMJ		
7.2.1.5.51.1.1.07	Contribuição Previdenciária Reparcimento de Débito - Acordo 00073/2024 - PMJ		
7.2.1.5.51.1.1.08	Contribuição Previdenciária Reparcimento de Débito - Acordo 00565/2024 - PMJ		
7.2.1.5.51.1.1.09	Contribuição Previdenciária Reparcimento de Débito - Acordo 000812025 - PMJ		
7.2.1.5.51.1.2.01	Multa e Juros de Mora Acordos de Parcelamentos - PMJ		
7.2.1.9.99.1.1.01	Contribuição Previdenciária Amortização Déficit Atuarial - PMJ	Lei 5.307 de 03/12/08 e Lei 5.565 de 20/04/11	Municipal
7.2.1.9.99.1.1.02	Contribuição Previdenciária Amortização Déficit Atuarial - SAAE	Lei 5.307 de 03/12/08 e Lei 5.565 de 20/04/11	Municipal
7.2.1.9.99.1.1.03	Contribuição Previdenciária Amortização Déficit Atuarial - FCJ	Lei 5.307 de 03/12/08 e Lei 5.565 de 20/04/11	Municipal
7.2.1.9.99.1.1.04	Contribuição Previdenciária Amortização Déficit Atuarial - CMJ	Lei 5.307 de 03/12/08 e Lei 5.565 de 20/04/11	Municipal
7.2.1.9.99.1.1.05	Contribuição Previdenciária Amortização Déficit Atuarial - IPMJ	Lei 5.307 de 03/12/08 e Lei 5.565 de 20/04/11	Municipal
7.2.1.9.99.1.1.06	Contribuição Previdenciária Amortização Déficit Atuarial - SRJ	Lei 5.307 de 03/12/08 e Lei 5.565 de 20/04/11	Municipal
8.3.1.1.06.0.1.01	Amortização de empréstimos contratuais		

**Anexo II**
Receita Segundo as Categorias Econômicas

Código	Especificação	F.R.	Desdobramento	Fonte	Cat. Econômica
Órgão: 02 - PREFEITURA MUNICIPAL DE JACAREÍ					
Fonte de Recurso: 01 - Tesouro					
Aplicação: 100.0000 - Geral Total					
1	Receitas Correntes				315.751,00
1.3	Receita Patrimonial			315.751,00	
1.3.2	Valores Mobiliários		315.751,00		
1.3.2.1	Juros e Correções Monetárias		315.751,00		
1.3.2.1.01	Remuneração de Depósitos Bancários		315.751,00		
1.3.2.1.01.0.1	Remuneração de Depósitos Bancários - Principal		315.751,00		
1.3.2.1.01.0.1.06	Remuneração de Depósitos Bancários - Depósitos Judiciais 30%	01	315.751,00		
Total por Aplicação: 315.751,00					
Aplicação: 110.0000 - Geral					
1	Receitas Correntes				886.803.396,00
1.1	Impostos, Taxas e Contribuições de Melhoria			365.743.242,80	
1.1.1	Impostos		356.591.011,80		
1.1.1.2	Impostos sobre o Patrimônio		140.489.087,80		
1.1.1.2.50	Imposto sobre a Propriedade Predial e Territorial Urbana		106.140.164,80		
1.1.1.2.50.0.1	Imposto sobre a Propriedade Predial e Territorial Urbana - Principal		72.138.000,80		
1.1.1.2.50.0.1.01	Imposto sobre a Propriedade Predial Urbana - Principal	01	61.323.271,80		
1.1.1.2.50.0.1.02	Imposto Territorial Urbana - Principal	01	10.814.729,00		
1.1.1.2.50.0.2	Imposto sobre a Propriedade Predial e Territorial Urbana - Multas e Juros		641.599,00		
1.1.1.2.50.0.2.01	Imposto sobre a Propriedade Predial e Territorial Urbana - Multas e Juros	01	641.599,00		
1.1.1.2.50.0.3	Imposto sobre a Propriedade Predial e Territorial Urbana - Dívida Ativa		27.114.093,00		
1.1.1.2.50.0.3.01	Imposto sobre a Propriedade Predial e Territorial Urbana - Dívida Ativa	01	27.114.093,00		
1.1.1.2.50.0.4	Imposto sobre a Propriedade Predial e Territorial Urbana - Dívida Ativa - Multas e Juros		6.246.472,00		
1.1.1.2.50.0.4.01	Imposto sobre a Propriedade Predial e Territorial Urbana - Dívida Ativa - Multas e Juros	01	6.246.472,00		
1.1.1.2.53	Impostos sobre Transmissão "Inter Vivos" de Bens Imóveis e de Direitos Reais sobre Imóveis		34.348.923,00		
1.1.1.2.53.0.1	Impostos sobre Transmissão "Inter Vivos" de Bens Imóveis e de Direitos Reais sobre Imóveis - Principal		34.348.923,00		
1.1.1.2.53.0.1.01	Impostos sobre Transmissão "Inter Vivos" de Bens Imóveis e de Direitos Reais sobre Imóveis - Principal	01	34.348.923,00		
1.1.1.3	Impostos sobre a Renda e Proventos de Qualquer Natureza		63.313.614,00		
1.1.1.3.03	Imposto sobre a Renda - Retido na Fonte		63.313.614,00		
1.1.1.3.03.1	Imposto sobre a Renda - Retido na Fonte - Trabalho		45.973.541,00		
1.1.1.3.03.1.1	Imposto sobre a Renda - Retido na Fonte - Trabalho - Principal		45.973.541,00		
1.1.1.3.03.1.1.01	Imposto sobre a Renda - Retido na Fonte - Trabalho - Principal	01	45.973.541,00		
1.1.1.3.03.4	Imposto sobre a Renda - Retido na Fonte - Outros Rendimentos		17.340.073,00		
1.1.1.3.03.4.1	Imposto sobre a Renda - Retido na Fonte - Outros Rendimentos - Principal		17.340.073,00		
1.1.1.3.03.4.1.01	Imposto sobre a Renda - Retido na Fonte - Outros Rendimentos - Principal	01	17.340.073,00		
1.1.1.4	Impostos sobre a Produção e Circulação de Mercadorias e Serviços		152.784.810,00		
1.1.1.4.51	Impostos sobre Serviços		152.784.810,00		
1.1.1.4.51.1	Imposto sobre Serviços de Qualquer Natureza - ISSQN		152.784.810,00		
1.1.1.4.51.1.1	Imposto sobre Serviços de Qualquer Natureza - ISSQN - Principal		146.964.538,00		
1.1.1.4.51.1.1.01	Imposto sobre Serviços de Qualquer Natureza - ISSQN - Autônomo e Liberal	01	974.361,00		
1.1.1.4.51.1.1.02	Imposto sobre Serviços de Qualquer Natureza - ISSQN - Retido	01	10.152.172,00		
1.1.1.4.51.1.1.03	Imposto sobre Serviços de Qualquer Natureza - ISSQN - Simples Nacional	01	27.621.478,00		
1.1.1.4.51.1.1.04	Imposto sobre Serviços de Qualquer Natureza - ISSQN - Mensal	01	108.216.527,00		
1.1.1.4.51.1.2	Imposto sobre Serviços de Qualquer Natureza - ISSQN - Multas e Juros		574.393,00		
1.1.1.4.51.1.2.01	Imposto sobre Serviços de Qualquer Natureza - ISSQN - Multas e Juros	01	472.292,00		
1.1.1.4.51.1.2.02	Imposto sobre Serviços de Qualquer Natureza - ISSQN - Multas e Juros	01	102.101,00		
1.1.1.4.51.1.3	Imposto sobre Serviços de Qualquer Natureza - ISSQN - Dívida Ativa		5.245.879,00		
1.1.1.4.51.1.3.01	Imposto sobre Serviços de Qualquer Natureza - ISSQN - Dívida Ativa	01	5.245.879,00		
1.1.1.9	Outros Impostos		3.500,00		
1.1.1.9.99	Outros Impostos		3.500,00		
1.1.1.9.99.0.3	Outros Impostos - Dívida Ativa		3.500,00		
1.1.1.9.99.0.3.01	Outros Impostos - Dívida Ativa	01	3.500,00		
1.1.2	Taxas		9.152.231,00		



Código	Especificação	F.R.	Desdobramento	Fonte	Cat. Econômica
Órgão: 02 - PREFEITURA MUNICIPAL DE JACAREÍ					
Fonte de Recurso: 01 - Tesouro					
Aplicação: 110.0000 - Geral					
1.1.2.1	Taxas pelo Exercício do Poder de Polícia		8.969.066,00		
1.1.2.1.01	Taxas de Inspeção, Controle e Fiscalização		8.966.191,00		
1.1.2.1.01.0.1	Taxas de Inspeção, Controle e Fiscalização - Principal		8.839.537,00		
1.1.2.1.01.0.1.01	Taxas de Inspeção, Controle e Fiscalização - Principal	01	7.927.225,00		
1.1.2.1.01.0.1.02	Taxas Comércio, Feirante, Ambulantes, eventuais	01	222.090,00		
1.1.2.1.01.0.1.03	Taxas de Publicidade Comercial	01	690.222,00		
1.1.2.1.01.0.2	Taxas de Inspeção, Controle e Fiscalização - Multas e Juros		125.961,00		
1.1.2.1.01.0.2.02	Taxas de Inspeção, Controle e Fiscalização - Multas e Juros	01	125.961,00		
1.1.2.1.01.0.3	Taxas de Inspeção, Controle e Fiscalização - Dívida Ativa	01	693,00		
1.1.2.1.04	Taxa de Controle e Fiscalização Ambiental		2.875,00		
1.1.2.1.04.0.1	Taxa de Controle e Fiscalização Ambiental - Principal	01	2.875,00		
1.1.2.2	Taxas pela Prestação de Serviços		183.165,00		
1.1.2.2.01	Taxas pela Prestação de Serviços em Geral		183.165,00		
1.1.2.2.01.0.1	Taxas pela Prestação de Serviços em Geral - Principal	01	148.620,00		
1.1.2.2.01.0.4	Taxas pela Prestação de Serviços em Geral - Dívida Ativa - Multas e Juros		34.545,00		
1.1.2.2.01.0.4.01	Taxas pela Prestação de Serviços em Geral - Dívida Ativa - Multas e Juros	01	34.545,00		
1.3	Receita Patrimonial			4.866.203,00	
1.3.1	Exploração do Patrimônio Imobiliário do Estado		379.824,00		
1.3.1.1	Exploração do Patrimônio Imobiliário do Estado		379.824,00		
1.3.1.1.01	Aluguéis, Arrendamentos, Foros, Laudênios, Tarifas de Ocupação		379.824,00		
1.3.1.1.01.1	Aluguéis e Arrendamentos		379.824,00		
1.3.1.1.01.1.1	Aluguéis e Arrendamentos - Principal		379.824,00		
1.3.1.1.01.1.1.01	Aluguéis e Arrendamentos - Principal	01	379.824,00		
1.3.2	Valores Mobiliários		4.486.379,00		
1.3.2.1	Juros e Correções Monetárias		4.486.102,00		
1.3.2.1.01	Remuneração de Depósitos Bancários		4.486.102,00		
1.3.2.1.01.0.1	Remuneração de Depósitos Bancários - Principal		4.486.102,00		
1.3.2.1.01.0.1.07	Remuneração de Depósitos Bancários - LDB - MDE	01	1.917.338,00		
1.3.2.1.01.0.1.08	Remuneração de Depósitos Bancários - Principal Próprias Prefeitura	01	2.080.116,00		
1.3.2.1.01.0.1.09	Remuneração de Depósitos Bancários - Alienação de Bens	01	27.761,00		
1.3.2.1.01.0.1.10	Remuneração de Depósitos Bancários - Fundo Municipal Saúde	01	45.915,00		
1.3.2.1.01.0.1.11	Remuneração de Depósitos Bancários - Retenção Cautelar	01	51.077,00		
1.3.2.1.01.0.1.12	Remuneração de Depósitos Bancários - FMI	01	363.895,00		
1.3.2.2	Dividendos		277,00		
1.3.2.2.01	Dividendos		277,00		
1.3.2.2.01.0.1	Dividendos - Principal		277,00		
1.3.2.2.01.0.1.01	Dividendos - Principal	01	277,00		
1.7	Transferência Correntes			486.407.012,20	
1.7.1	Transferências da União e de suas Entidades		147.486.701,20		
1.7.1.1	Transferências Decorrentes de Participação na Receita da União		140.119.137,20		
1.7.1.1.51	Cota-Parte do Fundo de Participação dos Municípios - FPM		139.939.545,20		
1.7.1.1.51.1	Cota-Parte do Fundo de Participação dos Municípios - Cota Mensal		124.962.347,20		
1.7.1.1.51.1.1	Cota-Parte do Fundo de Participação dos Municípios - Cota Mensal - Principal	01	124.962.347,20		
	Valor Bruto		156.202.934,00		
	(-) 9.5 - FUNDEB		31.240.586,80		
1.7.1.1.51.2	Cota-Parte do Fundo de Participação dos Municípios - Cotas Extraordinárias		14.977.198,00		
1.7.1.1.51.2.1	Cota-Parte do Fundo de Participação dos Municípios - Cotas Extraordinárias - Principal		14.977.198,00		
1.7.1.1.51.2.1.01	Cota-Parte do Fundo de Participação dos Municípios - 1% Julho	01	4.986.728,00		
1.7.1.1.51.2.1.02	Cota-Parte do Fundo de Participação dos Municípios - 1% Setembro	01	4.984.448,00		
1.7.1.1.51.2.1.03	Cota-Parte do Fundo de Participação dos Municípios - 1% Dezembro	01	5.006.022,00		
1.7.1.1.52	Cota-Parte do Imposto sobre a Propriedade Territorial Rural		179.592,00		
1.7.1.1.52.0.1	Cota-Parte do Imposto sobre a Propriedade Territorial Rural - Principal		179.592,00		
1.7.1.1.52.0.1.01	Cota-Parte do Imposto sobre a Propriedade Territorial Rural - Principal	01	179.592,00		
	Valor Bruto		224.490,00		
	(-) 9.5 - FUNDEB		44.898,00		
1.7.1.2	Transferências das Compensações Financeiras pela Exploração de Recursos Naturais		7.367.564,00		
1.7.1.2.50	Cota-Parte da Compensação Financeira pela Exploração de Recursos Hídricos		466.324,00		
1.7.1.2.50.0.1	Cota-Parte da Compensação Financeira pela Exploração de Recursos Hídricos - Principal		466.324,00		
1.7.1.2.50.0.1.01	Cota-Parte da Compensação Financeira pela Exploração de Recursos Hídricos - Principal	01	466.324,00		



Código	Especificação	F.R.	Desdobramento	Fonte	Cat. Econômica
Órgão: 02 - PREFEITURA MUNICIPAL DE JACAREÍ					
Fonte de Recurso: 01 - Tesouro					
Aplicação: 110.0000 - Geral					
1.7.1.2.51	Cota-Parte da Compensação Financeira pela Exploração de Recursos Minerais - CFEM		281.169,00		
1.7.1.2.51.0.1	Cota-Parte da Compensação Financeira pela Exploração de Recursos Minerais - CFEM - Principal		281.169,00		
1.7.1.2.51.0.1.01	Cota-Parte da Compensação Financeira pela Exploração de Recursos Minerais - CFEM - Principal	01	281.169,00		
1.7.1.2.52	Cota-Parte da Compensação Financeira pela Produção de Petróleo		6.620.071,00		
1.7.1.2.52.1	Cota-Parte da Compensação Financeira pela Produção de Petróleo – Lei nº 7.990/89		3.407.090,00		
1.7.1.2.52.1.1	Cota-Parte da Compensação Financeira pela Produção de Petróleo – Lei nº 7.990/89 - Principal		3.407.090,00		
1.7.1.2.52.1.1.01	Cota-Parte da Compensação Financeira pela Produção de Petróleo – Lei nº 7.990/89 - Principal	01	3.407.090,00		
1.7.1.2.52.4	Cota-Parte do Fundo Especial do Petróleo – FEP		3.212.981,00		
1.7.1.2.52.4.1	Cota-Parte do Fundo Especial do Petróleo – FEP - Principal		3.212.981,00		
1.7.1.2.52.4.1.01	Cota-Parte do Fundo Especial do Petróleo – FEP - Principal	01	3.212.981,00		
1.7.2	Transferências dos Estados e do Distrito Federal e de suas Entidades		337.950.484,00		
1.7.2.1	Participação na Receita dos Estados e Distrito Federal		337.950.484,00		
1.7.2.1.50	Cota-Parte do ICMS		277.753.616,80		
1.7.2.1.50.0.1	Cota-Parte do ICMS - Principal		277.753.616,80		
1.7.2.1.50.0.1.01	Cota-Parte do ICMS - Principal	01	277.753.616,80		
	Valor Bruto		347.192.021,00		
	(-) 9.5 - FUNDEB		69.438.404,20		
1.7.2.1.51	Cota-Parte do IPVA		58.228.766,40		
1.7.2.1.51.0.1	Cota-Parte do IPVA - Principal		58.228.766,40		
1.7.2.1.51.0.1.01	Cota-Parte do IPVA - Principal	01	58.228.766,40		
	Valor Bruto		72.785.958,00		
	(-) 9.5 - FUNDEB		14.557.191,60		
1.7.2.1.52	Cota-Parte do IPI - Municípios		1.968.100,80		
1.7.2.1.52.0.1	Cota-Parte do IPI - Municípios - Principal		1.968.100,80		
1.7.2.1.52.0.1.01	Cota-Parte do IPI - Municípios - Principal	01	1.968.100,80		
	Valor Bruto		2.460.126,00		
	(-) 9.5 - FUNDEB		492.025,20		
1.7.9	Demais Transferências Correntes		969.827,00		
1.7.9.9	Outras Transferências Correntes		969.827,00		
1.7.9.9.99	Outras Transferências Correntes		969.827,00		
1.7.9.9.99.0.1	Outras Transferências Correntes - Principal		969.827,00		
1.7.9.9.99.0.1.01	Outras Transferências Correntes - LC 176/2020(ADO25) Compensação União	01	969.827,00		
1.9	Outras Receitas Correntes			29.786.938,00	
1.9.9	Demais Receitas Correntes		29.786.938,00		
1.9.9.9	Outras Receitas Correntes		29.786.938,00		
1.9.9.9.12	Encargos Legais pela Inscrição em Dívida Ativa e Receitas de Ônus de Sucumbência		1.483.298,00		
1.9.9.9.12.2	Ônus de Sucumbência		1.483.298,00		
1.9.9.9.12.2.1	Ônus de Sucumbência - Principal		1.483.298,00		
1.9.9.9.12.2.1.01	Ônus de Sucumbência - Custas Processuais Div. Ativa Executivo	01	76.483,00		
1.9.9.9.12.2.1.02	Recursos Honorários Advocáticos	01	1.406.815,00		
1.9.9.9.99	Outras Receitas		28.303.640,00		
1.9.9.9.99.2	Outras Receitas não Arrecadadas e não Projetadas pela Rfb - Primárias		28.303.640,00		
1.9.9.9.99.2.1	Outras Receitas não Arrecadadas e não Projetadas pela Rfb - Primárias - Principal		11.769.096,00		
1.9.9.9.99.2.1.15	Recursos Correntes Diversas	01	1.375.238,00		
1.9.9.9.99.2.1.16	Receitas Depósitos Judiciais 70% LC 151/15	01	8.916,00		
1.9.9.9.99.2.1.17	Receitas Depósitos Judiciais 30% LC 151/15	01	3.821,00		
1.9.9.9.99.2.1.18	Receita Medida Cautelar	01	1.581.854,00		
1.9.9.9.99.2.1.19	Rec. Compensação Valores - Consessão Ambiental	01	8.799.267,00		
1.9.9.9.99.2.2	Outras Receitas Não Arrecadadas e Não Projetadas pela RFB - Primárias - Multas e Juros		16.534.544,00		
1.9.9.9.99.2.2.01	Outras Receitas Diversas	01	4.994.850,00		
1.9.9.9.99.2.2.02	Contribuição Pecuniária	01	1.821.374,00		
1.9.9.9.99.2.2.03	Receitas do Cimitério	01	439.259,00		
1.9.9.9.99.2.2.04	Receitas Outras Multas	01	1.156.191,00		
1.9.9.9.99.2.2.05	Receita Aterro Sanitário	01	5.935,00		
1.9.9.9.99.2.2.06	Receita Vigilância Sanitaria	01	776.190,00		
1.9.9.9.99.2.2.07	Rec. Dívida Ativa Não Tributaria	01	7.340.745,00		
				Total por Aplicação: 886.803.396,00	



Código	Especificação	F.R.	Desdobramento	Fonte	Cat. Econômica
Órgão: 02 - PREFEITURA MUNICIPAL DE JACAREÍ					
Fonte de Recurso: 01 - Tesouro					
					Total por Fonte de Recurso: 887.119.147,00
Fonte de Recurso: 02 - Transferência e Convênios Estaduais - Vinculados					
Aplicação: 100.0010 - REC.P/ PAVIMENTAÇÃO E DRENAGEM					
1	Receitas Correntes				14.906.458,00
1.7	Transferência Correntes			14.906.458,00	
1.7.2	Transferências dos Estados e do Distrito Federal e de suas Entidades		14.906.458,00		
1.7.2.9	Outras Transferências dos Estados e Distrito Federal		14.906.458,00		
1.7.2.9.99	Outras Transferências dos Estados e DF		14.906.458,00		
1.7.2.9.99.0.1	Outras Transferências dos Estados e DF - Principal		14.906.458,00		
1.7.2.9.99.0.1.02	Rec. Infraestrutura Estado	02	14.906.458,00		
					Total por Aplicação: 14.906.458,00
Aplicação: 100.0035 - REAPARELHAMENTO E CAPACITAÇÃO DA DEFESA CIVIL					
1	Receitas Correntes				300.000,00
1.9	Outras Receitas Correntes			300.000,00	
1.9.9	Demais Receitas Correntes		300.000,00		
1.9.9.9	Outras Receitas Correntes		300.000,00		
1.9.9.9.99	Outras Receitas		300.000,00		
1.9.9.9.99.2	Outras Receitas não Arrecadadas e não Projetadas pela Rfb - Primárias		300.000,00		
1.9.9.9.99.2.1	Outras Receitas não Arrecadadas e não Projetadas pela Rfb - Primárias - Principal		300.000,00		
1.9.9.9.99.2.1.32	Transferência Estado - Defesa Civil	02	100.000,00		
1.9.9.9.99.2.1.36	Transferência Estado - Defesa Civil - Secret. Segurança	02	200.000,00		
2	Receitas de Capital				100.000,00
2.4	Transferências de Capital			100.000,00	
2.4.2	Transferências dos Estados e do Distrito Federal e de suas Entidades		100.000,00		
2.4.2.9	Outras Transferências de Recursos dos Estados		100.000,00		
2.4.2.9.99	Outras Transferências de Recursos dos Estados		100.000,00		
2.4.2.9.99.0.1	Outras Transferências de Recursos dos Estados - Principal		100.000,00		
2.4.2.9.99.0.1.03	Transferência Estado - Defesa Civil	02	100.000,00		
					Total por Aplicação: 400.000,00
Aplicação: 100.0056 - TERMO AJ. CONDUTA AMBIENTAL					
2	Receitas de Capital				1.200.000,00
2.4	Transferências de Capital			1.200.000,00	
2.4.2	Transferências dos Estados e do Distrito Federal e de suas Entidades		1.200.000,00		
2.4.2.2	Transferências de Convênios dos Estados e DF e de suas Entidades		1.200.000,00		
2.4.2.2.53	Transferências de Convênios dos Estados Destinadas a Programas de Meio Ambiente		1.200.000,00		
2.4.2.2.53.0.1	Transferências de Convênios dos Estados Destinadas a Programas de Meio Ambiente - Principal		1.200.000,00		
2.4.2.2.53.0.1.04	Transferência Estado - Termo de Compromisso Ambiental	02	1.200.000,00		
					Total por Aplicação: 1.200.000,00
Aplicação: 100.0057 - MEIO AMBIENTE					
2	Receitas de Capital				2.000.000,00
2.4	Transferências de Capital			2.000.000,00	
2.4.2	Transferências dos Estados e do Distrito Federal e de suas Entidades		2.000.000,00		
2.4.2.2	Transferências de Convênios dos Estados e DF e de suas Entidades		2.000.000,00		
2.4.2.2.53	Transferências de Convênios dos Estados Destinadas a Programas de Meio Ambiente		2.000.000,00		
2.4.2.2.53.0.1	Transferências de Convênios dos Estados Destinadas a Programas de Meio Ambiente - Principal		2.000.000,00		
2.4.2.2.53.0.1.01	Rec. P/ Meio Ambiente Estadual	02	2.000.000,00		
					Total por Aplicação: 2.000.000,00
Aplicação: 100.0068 - REVITALIZAÇÃO DE PRAÇAS E JARDINS					
1	Receitas Correntes				300.000,00
1.7	Transferência Correntes			300.000,00	
1.7.2	Transferências dos Estados e do Distrito Federal e de suas Entidades		300.000,00		
1.7.2.9	Outras Transferências dos Estados e Distrito Federal		300.000,00		
1.7.2.9.99	Outras Transferências dos Estados e DF		300.000,00		
1.7.2.9.99.0.1	Outras Transferências dos Estados e DF - Principal		300.000,00		



Código	Especificação	F.R.	Desdobramento	Fonte	Cat. Econômica
Órgão: 02 - PREFEITURA MUNICIPAL DE JACAREÍ					
Fonte de Recurso: 02 - Transferência e Convênios Estaduais - Vinculados					
Aplicação: 100.0068 - REVITALIZAÇÃO DE PRAÇAS E JARDINS					
1.7.2.9.99.0.1.06	Transf. Estado Revitalização, Parquesm Praças e Jardins	02	300.000,00		
					Total por Aplicação: 300.000,00
Aplicação: 100.0071 - PLANO DE MEIO AMBIENTE					
2	Receitas de Capital				6.865.000,00
2.4	Transferências de Capital			6.865.000,00	
2.4.2	Transferências dos Estados e do Distrito Federal e de suas Entidades		6.865.000,00		
2.4.2.2	Transferências de Convênios dos Estados e DF e de suas Entidades		6.865.000,00		
2.4.2.2.53	Transferências de Convênios dos Estados Destinadas a Programas de Meio Ambiente		6.865.000,00		
2.4.2.2.53.0.1	Transferências de Convênios dos Estados Destinadas a Programas de Meio Ambiente - Principal		6.865.000,00		
2.4.2.2.53.0.1.06	Transferências Estado - Preservação Nascentes	02	1.865.000,00		
2.4.2.2.53.0.1.07	Transferência Estado - Aplicação em Projetos Ambientais	02	5.000.000,00		
					Total por Aplicação: 6.865.000,00
Aplicação: 100.0080 - RECUPERAÇÃO ÁREAS DEGRADADAS					
2	Receitas de Capital				990.000,00
2.4	Transferências de Capital			990.000,00	
2.4.2	Transferências dos Estados e do Distrito Federal e de suas Entidades		990.000,00		
2.4.2.2	Transferências de Convênios dos Estados e DF e de suas Entidades		990.000,00		
2.4.2.2.53	Transferências de Convênios dos Estados Destinadas a Programas de Meio Ambiente		990.000,00		
2.4.2.2.53.0.1	Transferências de Convênios dos Estados Destinadas a Programas de Meio Ambiente - Principal		990.000,00		
2.4.2.2.53.0.1.02	Transferências Estado - Áreas Degradadas	02	990.000,00		
					Total por Aplicação: 990.000,00
Aplicação: 100.0103 - EDUCAÇÃO AMBIENTAL					
1	Receitas Correntes				1.500.000,00
1.7	Transferência Correntes			1.500.000,00	
1.7.2	Transferências dos Estados e do Distrito Federal e de suas Entidades		1.500.000,00		
1.7.2.4	Transferências de Convênios dos Estados e DF e de suas Entidades		1.500.000,00		
1.7.2.4.99	Outras Transferências de Convênios dos Estados e DF e de Suas Entidades		1.500.000,00		
1.7.2.4.99.0.1	"Outras Transferências de Convênios dos Estados e DF e de Suas Entidades - Principal"		1.500.000,00		
1.7.2.4.99.0.1.01	Rec. Educação Ambiental Estadual	02	1.500.000,00		
					Total por Aplicação: 1.500.000,00
Aplicação: 100.0129 - PROJETOS ESPORTIVOS					
1	Receitas Correntes				3.800.400,00
1.7	Transferência Correntes			3.800.400,00	
1.7.1	Transferências da União e de suas Entidades		3.800.400,00		
1.7.1.7	Transferências de Convênios da União e de suas Entidades		3.800.400,00		
1.7.1.7.99	Outras Transferências de Convênios da União e de Suas Entidades		3.800.400,00		
1.7.1.7.99.0.1	Outras Transferências de Convênios da União e de Suas Entidades - Principal		3.800.400,00		
1.7.1.7.99.0.1.01	Rec. P/ Esportes e Recreação - União	02	3.800.400,00		
					Total por Aplicação: 3.800.400,00
Aplicação: 100.0150 - FOMENTO TURISMO					
1	Receitas Correntes				701.000,00
1.9	Outras Receitas Correntes			701.000,00	
1.9.9	Demais Receitas Correntes		701.000,00		
1.9.9.9	Outras Receitas Correntes		701.000,00		
1.9.9.9.99	Outras Receitas		701.000,00		
1.9.9.9.99.2	Outras Receitas não Arrecadadas e não Projetadas pela Rfb - Primárias		701.000,00		
1.9.9.9.99.2.1	Outras Receitas não Arrecadadas e não Projetadas pela Rfb - Primárias - Principal		701.000,00		
1.9.9.9.99.2.1.31	Transferências Estado - Fomento e Exploração Turismo	02	701.000,00		
					Total por Aplicação: 701.000,00
Aplicação: 100.0183 - COI					
1	Receitas Correntes				300.000,00



Código	Especificação	F.R.	Desdobramento	Fonte	Cat. Econômica
Órgão: 02 - PREFEITURA MUNICIPAL DE JACAREI					
Fonte de Recurso: 02 - Transferência e Convênios Estaduais - Vinculados					
Aplicação: 100.0183 - COI					
1.9	Outras Receitas Correntes			300.000,00	
1.9.9	Demais Receitas Correntes		300.000,00		
1.9.9.9	Outras Receitas Correntes		300.000,00		
1.9.9.9.99	Outras Receitas		300.000,00		
1.9.9.9.99.2	Outras Receitas não Arrecadadas e não Projetadas pela Rfb - Primárias		300.000,00		
1.9.9.9.99.2.1	Outras Receitas não Arrecadadas e não Projetadas pela Rfb - Primárias - Principal		300.000,00		
1.9.9.9.99.2.1.34	Transferência Estado - COI - Guarda Municipal	02	300.000,00		
				Total por Aplicação: 300.000,00	
Aplicação: 100.0195 - MANEJO DE ANIMAIS					
2	Receitas de Capital				600.000,00
2.4	Transferências de Capital			600.000,00	
2.4.2	Transferências dos Estados e do Distrito Federal e de suas Entidades		600.000,00		
2.4.2.2	Transferências de Convênios dos Estados e DF e de suas Entidades		600.000,00		
2.4.2.2.53	Transferências de Convênios dos Estados Destinadas a Programas de Meio Ambiente		600.000,00		
2.4.2.2.53.0.1	Transferências de Convênios dos Estados Destinadas a Programas de Meio Ambiente - Principal		600.000,00		
2.4.2.2.53.0.1.03	Transferências Estado - Manejo Animais	02	300.000,00		
2.4.2.2.53.0.1.05	Transferência Estados - Manutenção Saúde Animal	02	300.000,00		
				Total por Aplicação: 600.000,00	
Aplicação: 100.0230 - REVITALIZAÇÃO MERCADO MUNICIPAL.					
2	Receitas de Capital				10.000,00
2.4	Transferências de Capital			10.000,00	
2.4.2	Transferências dos Estados e do Distrito Federal e de suas Entidades		10.000,00		
2.4.2.9	Outras Transferências de Recursos dos Estados		10.000,00		
2.4.2.9.99	Outras Transferências de Recursos dos Estados		10.000,00		
2.4.2.9.99.0.1	Outras Transferências de Recursos dos Estados - Principal		10.000,00		
2.4.2.9.99.0.1.02	Rec. Obras Mercado Municipal	02	10.000,00		
				Total por Aplicação: 10.000,00	
Aplicação: 100.0231 - REFORMA DO PRÉDIO DA GUARDA MUNICIPAL					
1	Receitas Correntes				400.000,00
1.9	Outras Receitas Correntes			400.000,00	
1.9.9	Demais Receitas Correntes		400.000,00		
1.9.9.9	Outras Receitas Correntes		400.000,00		
1.9.9.9.99	Outras Receitas		400.000,00		
1.9.9.9.99.2	Outras Receitas não Arrecadadas e não Projetadas pela Rfb - Primárias		400.000,00		
1.9.9.9.99.2.1	Outras Receitas não Arrecadadas e não Projetadas pela Rfb - Primárias - Principal		400.000,00		
1.9.9.9.99.2.1.33	Transferência Estado - Manutenção Predial e Administrativa - Guarda Municipal	02	400.000,00		
				Total por Aplicação: 400.000,00	
Aplicação: 100.0233 - CONSTRUINDO CIDADANIA					
1	Receitas Correntes				250.000,00
1.9	Outras Receitas Correntes			250.000,00	
1.9.9	Demais Receitas Correntes		250.000,00		
1.9.9.9	Outras Receitas Correntes		250.000,00		
1.9.9.9.99	Outras Receitas		250.000,00		
1.9.9.9.99.2	Outras Receitas não Arrecadadas e não Projetadas pela Rfb - Primárias		250.000,00		
1.9.9.9.99.2.1	Outras Receitas não Arrecadadas e não Projetadas pela Rfb - Primárias - Principal		250.000,00		
1.9.9.9.99.2.1.35	Transferência Estado - Defesa da Cidadania - Secret. Segurança	02	250.000,00		
				Total por Aplicação: 250.000,00	
Aplicação: 100.0234 - AQUISIÇÃO DE ARMAMENTOS E MUNIÇÃO					
2	Receitas de Capital				500.000,00
2.4	Transferências de Capital			500.000,00	
2.4.2	Transferências dos Estados e do Distrito Federal e de suas Entidades		500.000,00		
2.4.2.9	Outras Transferências de Recursos dos Estados		500.000,00		
2.4.2.9.99	Outras Transferências de Recursos dos Estados		500.000,00		



Código	Especificação	F.R.	Desdobramento	Fonte	Cat. Econômica
Órgão: 02 - PREFEITURA MUNICIPAL DE JACAREI					
Fonte de Recurso: 02 - Transferência e Convênios Estaduais - Vinculados					
Aplicação: 100.0234 - AQUISIÇÃO DE ARMAMENTOS E MUNIÇÃO					
2.4.2.9.99.0.1	Outras Transferências de Recursos dos Estados - Principal		500.000,00		
2.4.2.9.99.0.1.04	Transfêrencia Estado - Reaparelhamento Guarda Municipal	02	500.000,00		
				Total por Aplicação: 500.000,00	
Aplicação: 300.0001 - CONV. GOVERNO ESTADUAL					
1	Receitas Correntes				59.759.000,00
1.7	Transferência Correntes			59.759.000,00	
1.7.2	Transferências dos Estados e do Distrito Federal e de suas Entidades		59.759.000,00		
1.7.2.4	Transferências de Convênios dos Estados e DF e de suas Entidades		59.759.000,00		
1.7.2.4.50	Transferências de Convênios dos Estados e DF para o Sistema Único de Saúde – SUS		59.759.000,00		
1.7.2.4.50.0.1	Transferências de Convênios dos Estados e DF para o Sistema Único de Saúde – SUS - Principal		59.759.000,00		
1.7.2.4.50.0.1.01	Conv. Governo do Estado SUS	02	59.759.000,00		
				Total por Aplicação: 59.759.000,00	
Aplicação: 300.0043 - CONST. HOSPITAL MUNICIPAL					
2	Receitas de Capital				10.000.000,00
2.4	Transferências de Capital			10.000.000,00	
2.4.2	Transferências dos Estados e do Distrito Federal e de suas Entidades		10.000.000,00		
2.4.2.2	Transferências de Convênios dos Estados e DF e de suas Entidades		10.000.000,00		
2.4.2.2.50	Transferências de Convênios dos Estados para o Sistema Único de Saúde – SUS		10.000.000,00		
2.4.2.2.50.0.1	Transferências de Convênios dos Estados para o Sistema Único de Saúde – SUS - Principal		10.000.000,00		
2.4.2.2.50.0.1.01	Transferência Estado - Hospital Municipal	02	10.000.000,00		
				Total por Aplicação: 10.000.000,00	
Aplicação: 500.0004 - PROTEÇÃO SOCIAL ESPECIAL					
1	Receitas Correntes				9.100.000,00
1.7	Transferência Correntes			9.100.000,00	
1.7.2	Transferências dos Estados e do Distrito Federal e de suas Entidades		9.100.000,00		
1.7.2.9	Outras Transferências dos Estados e Distrito Federal		9.100.000,00		
1.7.2.9.51	Transferências de Estados Destinadas à Assistência Social		9.100.000,00		
1.7.2.9.51.0.1	Transferências de Estados Destinadas à Assistência Social - Principal		9.100.000,00		
1.7.2.9.51.0.1.01	Rec. Assistência Social Estado	02	9.100.000,00		
				Total por Aplicação: 9.100.000,00	
Aplicação: 901.0000 - TRANSFERÊNCIAS DO ESTADO DECORRENTES DE EMEDAS PARLAMENTARES DE BANCADAS					
1	Receitas Correntes				3.200.000,00
1.7	Transferência Correntes			3.200.000,00	
1.7.2	Transferências dos Estados e do Distrito Federal e de suas Entidades		3.200.000,00		
1.7.2.9	Outras Transferências dos Estados e Distrito Federal		3.200.000,00		
1.7.2.9.99	Outras Transferências dos Estados e DF		3.200.000,00		
1.7.2.9.99.0.1	Outras Transferências dos Estados e DF - Principal		3.200.000,00		
1.7.2.9.99.0.1.03	Rec. Recapeamento de Vias - Trânsito	02	1.500.000,00		
1.7.2.9.99.0.1.04	Rec. Restauração de Pavimento Viário - Trânsito	02	1.500.000,00		
1.7.2.9.99.0.1.05	Rec. Iluminação Pública - Trânsito	02	200.000,00		
				Total por Aplicação: 3.200.000,00	
				Total por Fonte de Recurso: 116.781.858,00	
Fonte de Recurso: 03 - Recursos Próprios de Fundos Especiais e Despesas - Vinculados					
Aplicação: 100.0007 - FMDHU					
1	Receitas Correntes				6.003.300,00
1.9	Outras Receitas Correntes			6.003.300,00	
1.9.9	Demais Receitas Correntes		6.003.300,00		
1.9.9.9	Outras Receitas Correntes		6.003.300,00		
1.9.9.9.99	Outras Receitas		6.003.300,00		
1.9.9.9.99.2	Outras Receitas não Arrecadadas e não Projetadas pela Rfb - Primárias		6.003.300,00		
1.9.9.9.99.2.1	Outras Receitas não Arrecadadas e não Projetadas pela Rfb - Primárias - Principal		6.003.300,00		
1.9.9.9.99.2.1.09	Rec. FMDHU	03	6.003.300,00		
				Total por Aplicação: 6.003.300,00	



Código	Especificação	F.R.	Desdobramento	Fonte	Cat. Econômica
Órgão: 02 - PREFEITURA MUNICIPAL DE JACAREÍ					
Fonte de Recurso: 03 - Recursos Próprios de Fundos Especiais e Despesas - Vinculados					
Aplicação: 100.0071 - PLANO DE MEIO AMBIENTE					
1	Receitas Correntes				100.000,00
1.9	Outras Receitas Correntes			100.000,00	
1.9.9	Demais Receitas Correntes		100.000,00		
1.9.9.9	Outras Receitas Correntes		100.000,00		
1.9.9.9.99	Outras Receitas		100.000,00		
1.9.9.9.99.2	Outras Receitas não Arrecadadas e não Projetadas pela Rfb - Primárias		100.000,00		
1.9.9.9.99.2.1	Outras Receitas não Arrecadadas e não Projetadas pela Rfb - Primárias - Principal		100.000,00		
1.9.9.9.99.2.1.26	Rec. Fundo Municipal de Renascentes - Plano Meio Ambiente	03	100.000,00		
Total por Aplicação: 100.000,00					
Aplicação: 100.0101 - FUNDO MUNICIPAL DE LIMPEZA URBANA					
1	Receitas Correntes				80.000.000,00
1.9	Outras Receitas Correntes			80.000.000,00	
1.9.9	Demais Receitas Correntes		80.000.000,00		
1.9.9.9	Outras Receitas Correntes		80.000.000,00		
1.9.9.9.99	Outras Receitas		80.000.000,00		
1.9.9.9.99.2	Outras Receitas não Arrecadadas e não Projetadas pela Rfb - Primárias		80.000.000,00		
1.9.9.9.99.2.1	Outras Receitas não Arrecadadas e não Projetadas pela Rfb - Primárias - Principal		80.000.000,00		
1.9.9.9.99.2.1.28	Rec. Fundo Municipal de Limpeza Urbana	03	80.000.000,00		
Total por Aplicação: 80.000.000,00					
Aplicação: 100.0139 - REGULARIZAÇÃO FUNDIÁRIA					
1	Receitas Correntes				100,00
1.9	Outras Receitas Correntes			100,00	
1.9.9	Demais Receitas Correntes		100,00		
1.9.9.9	Outras Receitas Correntes		100,00		
1.9.9.9.99	Outras Receitas		100,00		
1.9.9.9.99.2	Outras Receitas não Arrecadadas e não Projetadas pela Rfb - Primárias		100,00		
1.9.9.9.99.2.1	Outras Receitas não Arrecadadas e não Projetadas pela Rfb - Primárias - Principal		100,00		
1.9.9.9.99.2.1.27	Rec. Regularização Fundiária	03	100,00		
Total por Aplicação: 100,00					
Aplicação: 100.0142 - FMAIL					
1	Receitas Correntes				1.100.000,00
1.9	Outras Receitas Correntes			1.100.000,00	
1.9.9	Demais Receitas Correntes		1.100.000,00		
1.9.9.9	Outras Receitas Correntes		1.100.000,00		
1.9.9.9.99	Outras Receitas		1.100.000,00		
1.9.9.9.99.2	Outras Receitas não Arrecadadas e não Projetadas pela Rfb - Primárias		1.100.000,00		
1.9.9.9.99.2.1	Outras Receitas não Arrecadadas e não Projetadas pela Rfb - Primárias - Principal		1.100.000,00		
1.9.9.9.99.2.1.24	Rec. FMAIL	03	1.100.000,00		
Total por Aplicação: 1.100.000,00					
Aplicação: 100.0184 - PATRULHA AGRÍCOLA					
1	Receitas Correntes				93.000,00
1.9	Outras Receitas Correntes			93.000,00	
1.9.9	Demais Receitas Correntes		93.000,00		
1.9.9.9	Outras Receitas Correntes		93.000,00		
1.9.9.9.99	Outras Receitas		93.000,00		
1.9.9.9.99.2	Outras Receitas não Arrecadadas e não Projetadas pela Rfb - Primárias		93.000,00		
1.9.9.9.99.2.1	Outras Receitas não Arrecadadas e não Projetadas pela Rfb - Primárias - Principal		93.000,00		
1.9.9.9.99.2.1.13	Rec. Patrulha Agrícola Mecanizada	03	93.000,00		
Total por Aplicação: 93.000,00					
Aplicação: 100.0217 - FUNDO AMBIENTAL					
1	Receitas Correntes				1.057.000,00
1.9	Outras Receitas Correntes			1.057.000,00	
1.9.9	Demais Receitas Correntes		1.057.000,00		
1.9.9.9	Outras Receitas Correntes		1.057.000,00		
1.9.9.9.99	Outras Receitas		1.057.000,00		



Código	Especificação	F.R.	Desdobramento	Fonte	Cat. Econômica
Órgão: 02 - PREFEITURA MUNICIPAL DE JACAREI					
Fonte de Recurso: 03 - Recursos Próprios de Fundos Especiais e Despesas - Vinculados					
Aplicação: 100.0217 - FUNDO AMBIENTAL					
1.9.9.99.2	Outras Receitas não Arrecadadas e não Projetadas pela Rfb - Primárias		1.057.000,00		
1.9.9.99.2.1	Outras Receitas não Arrecadadas e não Projetadas pela Rfb - Primárias - Principal		1.057.000,00		
1.9.9.99.2.1.25	Rec. Fundo Municipal de Meio Ambiente	03	1.057.000,00		
				Total por Aplicação: 1.057.000,00	
Aplicação: 110.0000 - Geral					
1	Receitas Correntes				3.000.000,00
1.9	Outras Receitas Correntes			3.000.000,00	
1.9.9	Demais Receitas Correntes		3.000.000,00		
1.9.9.9	Outras Receitas Correntes		3.000.000,00		
1.9.9.9.99	Outras Receitas		3.000.000,00		
1.9.9.9.99.2	Outras Receitas não Arrecadadas e não Projetadas pela Rfb - Primárias		3.000.000,00		
1.9.9.9.99.2.1	Outras Receitas não Arrecadadas e não Projetadas pela Rfb - Primárias - Principal		3.000.000,00		
1.9.9.9.99.2.1.22	Rec. FADENP	03	3.000.000,00		
				Total por Aplicação: 3.000.000,00	
Aplicação: 220.0014 - FUNDO EDUCAMAIS JACAREÍ					
1	Receitas Correntes				725.300,00
1.9	Outras Receitas Correntes			725.300,00	
1.9.9	Demais Receitas Correntes		725.300,00		
1.9.9.9	Outras Receitas Correntes		725.300,00		
1.9.9.9.99	Outras Receitas		725.300,00		
1.9.9.9.99.2	Outras Receitas não Arrecadadas e não Projetadas pela Rfb - Primárias		725.300,00		
1.9.9.9.99.2.1	Outras Receitas não Arrecadadas e não Projetadas pela Rfb - Primárias - Principal		725.300,00		
1.9.9.9.99.2.1.06	Rec. Fundo EDUCAMAIS	03	725.300,00		
				Total por Aplicação: 725.300,00	
Aplicação: 500.0005 - FMDCA					
1	Receitas Correntes				880.000,00
1.9	Outras Receitas Correntes			880.000,00	
1.9.9	Demais Receitas Correntes		880.000,00		
1.9.9.9	Outras Receitas Correntes		880.000,00		
1.9.9.9.99	Outras Receitas		880.000,00		
1.9.9.9.99.2	Outras Receitas não Arrecadadas e não Projetadas pela Rfb - Primárias		880.000,00		
1.9.9.9.99.2.1	Outras Receitas não Arrecadadas e não Projetadas pela Rfb - Primárias - Principal		880.000,00		
1.9.9.9.99.2.1.20	Rec. FMDCA	03	880.000,00		
				Total por Aplicação: 880.000,00	
Aplicação: 500.0007 - FUNDO MUNICIPAL DO IDOSO					
1	Receitas Correntes				2.871.000,00
1.9	Outras Receitas Correntes			2.871.000,00	
1.9.9	Demais Receitas Correntes		2.871.000,00		
1.9.9.9	Outras Receitas Correntes		2.871.000,00		
1.9.9.9.99	Outras Receitas		2.871.000,00		
1.9.9.9.99.2	Outras Receitas não Arrecadadas e não Projetadas pela Rfb - Primárias		2.871.000,00		
1.9.9.9.99.2.1	Outras Receitas não Arrecadadas e não Projetadas pela Rfb - Primárias - Principal		2.871.000,00		
1.9.9.9.99.2.1.21	Rec Fundo Municipal do Idoso	03	2.871.000,00		
				Total por Aplicação: 2.871.000,00	
Aplicação: 500.0008 - FSSMJ					
1	Receitas Correntes				235.000,00
1.9	Outras Receitas Correntes			235.000,00	
1.9.9	Demais Receitas Correntes		235.000,00		
1.9.9.9	Outras Receitas Correntes		235.000,00		
1.9.9.9.99	Outras Receitas		235.000,00		
1.9.9.9.99.2	Outras Receitas não Arrecadadas e não Projetadas pela Rfb - Primárias		235.000,00		
1.9.9.9.99.2.1	Outras Receitas não Arrecadadas e não Projetadas pela Rfb - Primárias - Principal		235.000,00		
1.9.9.9.99.2.1.23	Rec. FSSMJ	03	235.000,00		
				Total por Aplicação: 235.000,00	



Código	Especificação	F.R.	Desdobramento	Fonte	Cat. Econômica
Órgão: 02 - PREFEITURA MUNICIPAL DE JACAREÍ					
Fonte de Recurso: 03 - Recursos Próprios de Fundos Especiais e Despesas - Vinculados					
					Total por Fonte de Recurso: 96.064.700,00
Fonte de Recurso: 04 - Recursos Próprios da Administração Indireta					
Aplicação: 100.0052 - BNDES					
8	Receitas de Capital - Intra OFSS				7.238.000,00
8.3	Amortização de Empréstimos - Intra OFSS			7.238.000,00	
8.3.1	Amortização de Empréstimos - Intra OFSS		7.238.000,00		
8.3.1.1	Amortização de Empréstimos - Intra OFSS		7.238.000,00		
8.3.1.1.06	Amortização de Empréstimos Contratuais - Intra OFSS		7.238.000,00		
8.3.1.1.06.0.1	Amortização de Empréstimos Contratuais - Principal - Intra OFSS		7.238.000,00		
8.3.1.1.06.0.1.01	Amortização de empréstimos contratuais	04	7.238.000,00		
					Total por Aplicação: 7.238.000,00
					Total por Fonte de Recurso: 7.238.000,00
Fonte de Recurso: 05 - Transferência e Convênios Federais - Vinculados					
Aplicação: 100.0009 - FUNDO NACIONAL DE SEGURANÇA					
1	Receitas Correntes				1.000,00
1.7	Transferência Correntes			1.000,00	
1.7.1	Transferências da União e de suas Entidades		1.000,00		
1.7.1.7	Transferências de Convênios da União e de suas Entidades		1.000,00		
1.7.1.7.99	Outras Transferências de Convênios da União e de Suas Entidades		1.000,00		
1.7.1.7.99.0.1	Outras Transferências de Convênios da União e de Suas Entidades - Principal		1.000,00		
1.7.1.7.99.0.1.06	Transferência União - Manutenção Veículos da Guarda	05	1.000,00		
					Total por Aplicação: 1.000,00
Aplicação: 100.0010 - REC.P/ PAVIMENTAÇÃO E DRENAGEM					
1	Receitas Correntes				13.310.600,00
1.7	Transferência Correntes			13.310.600,00	
1.7.1	Transferências da União e de suas Entidades		13.310.600,00		
1.7.1.7	Transferências de Convênios da União e de suas Entidades		13.310.600,00		
1.7.1.7.99	Outras Transferências de Convênios da União e de Suas Entidades		13.310.600,00		
1.7.1.7.99.0.1	Outras Transferências de Convênios da União e de Suas Entidades - Principal		13.310.600,00		
1.7.1.7.99.0.1.02	Rec. Infraestrutura Federal	05	9.510.600,00		
1.7.1.7.99.0.1.04	Transferência União - Pavimentação, Drenagem, Recapamento - INFRA	05	3.800.000,00		
2	Receitas de Capital				5.000.000,00
2.4	Transferências de Capital			5.000.000,00	
2.4.1	Transferências da União e de suas Entidades		5.000.000,00		
2.4.1.4	Transferências de Convênios da União e de suas Entidades		5.000.000,00		
2.4.1.4.52	Transferências de Convênios da União Destinadas a Programas de Saneamento Básico		5.000.000,00		
2.4.1.4.52.0.1	Transferências de Convênios da União Destinadas a Programas de Saneamento Básico - Principal		5.000.000,00		
2.4.1.4.52.0.1.06	Transferência União - Melhorias Pavimentação - Ambiental	05	5.000.000,00		
					Total por Aplicação: 18.310.600,00
Aplicação: 100.0031 - DIVULGAÇÃO					
1	Receitas Correntes				190.000,00
1.7	Transferência Correntes			190.000,00	
1.7.1	Transferências da União e de suas Entidades		190.000,00		
1.7.1.7	Transferências de Convênios da União e de suas Entidades		190.000,00		
1.7.1.7.99	Outras Transferências de Convênios da União e de Suas Entidades		190.000,00		
1.7.1.7.99.0.1	Outras Transferências de Convênios da União e de Suas Entidades - Principal		190.000,00		
1.7.1.7.99.0.1.08	Transferência da União - Campanha de Divulgação Saúde	05	190.000,00		
					Total por Aplicação: 190.000,00
Aplicação: 100.0057 - MEIO AMBIENTE					
2	Receitas de Capital				4.000.000,00
2.4	Transferências de Capital			4.000.000,00	
2.4.1	Transferências da União e de suas Entidades		4.000.000,00		
2.4.1.4	Transferências de Convênios da União e de suas Entidades		4.000.000,00		
2.4.1.4.52	Transferências de Convênios da União Destinadas a Programas de Saneamento Básico		1.000.000,00		
2.4.1.4.52.0.1	Transferências de Convênios da União Destinadas a Programas de Saneamento Básico - Principal		1.000.000,00		
2.4.1.4.52.0.1.02	Transferência União - Reforma Complexo Lamartine	05	1.000.000,00		
2.4.1.4.53	Transferências de Convênios da União Destinadas a Programas de Meio Ambiente		3.000.000,00		



Código	Especificação	F.R.	Desdobramento	Fonte	Cat. Econômica
Órgão: 02 - PREFEITURA MUNICIPAL DE JACAREÍ					
Fonte de Recurso: 05 - Transferência e Convênios Federais - Vinculados					
Aplicação: 100.0057 - MEIO AMBIENTE					
2.4.1.4.53.0.1	Transferências de Convênios da União Destinadas a Programas de Meio Ambiente - Principal		3.000.000,00		
2.4.1.4.53.0.1.01	Rec. p/ Meio Ambiente Federal	05	3.000.000,00		
Total por Aplicação: 4.000.000,00					
Aplicação: 100.0103 - EDUCAÇÃO AMBIENTAL					
1	Receitas Correntes				2.000.000,00
1.7	Transferência Correntes			2.000.000,00	
1.7.1	Transferências da União e de suas Entidades		2.000.000,00		
1.7.1.7	Transferências de Convênios da União e de suas Entidades		2.000.000,00		
1.7.1.7.99	Outras Transferências de Convênios da União e de Suas Entidades		2.000.000,00		
1.7.1.7.99.0.1	Outras Transferências de Convênios da União e de Suas Entidades - Principal		2.000.000,00		
1.7.1.7.99.0.1.03	Rec. Educação Ambiental Federal	05	2.000.000,00		
Total por Aplicação: 2.000.000,00					
Aplicação: 100.0122 - DRENAGEM URBANA					
2	Receitas de Capital				1.000.000,00
2.4	Transferências de Capital			1.000.000,00	
2.4.1	Transferências da União e de suas Entidades		1.000.000,00		
2.4.1.4	Transferências de Convênios da União e de suas Entidades		1.000.000,00		
2.4.1.4.52	Transferências de Convênios da União Destinadas a Programas de Saneamento Básico		1.000.000,00		
2.4.1.4.52.0.1	Transferências de Convênios da União Destinadas a Programas de Saneamento Básico - Principal		1.000.000,00		
2.4.1.4.52.0.1.05	Transferência União - Melhorias na Drenagem - Ambiental	05	1.000.000,00		
Total por Aplicação: 1.000.000,00					
Aplicação: 100.0129 - PROJETOS ESPORTIVOS					
1	Receitas Correntes				2.950.400,00
1.7	Transferência Correntes			2.950.400,00	
1.7.2	Transferências dos Estados e do Distrito Federal e de suas Entidades		2.950.400,00		
1.7.2.9	Outras Transferências dos Estados e Distrito Federal		2.950.400,00		
1.7.2.9.99	Outras Transferências dos Estados e DF		2.950.400,00		
1.7.2.9.99.0.1	Outras Transferências dos Estados e DF - Principal		2.950.400,00		
1.7.2.9.99.0.1.01	Rec. Esportes e Recreação Estado	05	2.950.400,00		
Total por Aplicação: 2.950.400,00					
Aplicação: 100.0135 - ELABORAÇÃO DE PROJETOS					
2	Receitas de Capital				5.000.000,00
2.4	Transferências de Capital			5.000.000,00	
2.4.1	Transferências da União e de suas Entidades		5.000.000,00		
2.4.1.4	Transferências de Convênios da União e de suas Entidades		5.000.000,00		
2.4.1.4.52	Transferências de Convênios da União Destinadas a Programas de Saneamento Básico		5.000.000,00		
2.4.1.4.52.0.1	Transferências de Convênios da União Destinadas a Programas de Saneamento Básico - Principal		5.000.000,00		
2.4.1.4.52.0.1.03	Transferência União - novos projetos	05	5.000.000,00		
Total por Aplicação: 5.000.000,00					
Aplicação: 100.0170 - EQUIPAMENTOS GUARDA MUNICIPAL					
2	Receitas de Capital				1.500.000,00
2.4	Transferências de Capital			1.500.000,00	
2.4.1	Transferências da União e de suas Entidades		1.500.000,00		
2.4.1.9	Outras Transferências de Recursos da União e de suas Entidades		1.500.000,00		
2.4.1.9.99	Outras Transferências de Recursos da União e de suas Entidades		1.500.000,00		
2.4.1.9.99.0.1	Outras Transferências de Recursos da União e de suas Entidades - Principal		1.500.000,00		
2.4.1.9.99.0.1.01	Transferência União - Reaparelhamento da Guarda Municipal	05	1.500.000,00		
Total por Aplicação: 1.500.000,00					
Aplicação: 100.0194 - MELHORIA NO SISTEMA VIÁRIO, PLUVIAL E ESTRUTURAL					
2	Receitas de Capital				1.000.000,00
2.4	Transferências de Capital			1.000.000,00	
2.4.1	Transferências da União e de suas Entidades		1.000.000,00		
2.4.1.4	Transferências de Convênios da União e de suas Entidades		1.000.000,00		
2.4.1.4.52	Transferências de Convênios da União Destinadas a Programas de Saneamento Básico		1.000.000,00		
2.4.1.4.52.0.1	Transferências de Convênios da União Destinadas a Programas de Saneamento Básico - Principal		1.000.000,00		
2.4.1.4.52.0.1.04	Transferência União - Melhorias Viárias	05	1.000.000,00		



Código	Especificação	F.R.	Desdobramento	Fonte	Cat. Econômica
Órgão: 02 - PREFEITURA MUNICIPAL DE JACAREÍ					
Fonte de Recurso: 05 - Transferência e Convênios Federais - Vinculados					
Aplicação: 100.0194 - MELHORIA NO SISTEMA VIÁRIO, PLUVIAL E ESTRUTURAL					
					Total por Aplicação: 1.000.000,00
Aplicação: 100.0196 - GERAL					
1	Receitas Correntes				3.000.000,00
1.7	Transferência Correntes			3.000.000,00	
1.7.1	Transferências da União e de suas Entidades		3.000.000,00		
1.7.1.9	Outras Transferências de Recursos da União e de suas Entidades		3.000.000,00		
1.7.1.9.99	Outras Transferências de Recursos da União e de suas Entidades		3.000.000,00		
1.7.1.9.99.0.1	Outras Transferências de Recursos da União e de suas Entidades - Principal		3.000.000,00		
1.7.1.9.99.0.1.05	Outras Transferências de Recursos da União - Manutenção da Secretaria de Administração/RH	05	3.000.000,00		
					Total por Aplicação: 3.000.000,00
Aplicação: 100.0230 - REVITALIZAÇÃO MERCADO MUNICIPAL.					
2	Receitas de Capital				100.000,00
2.4	Transferências de Capital			100.000,00	
2.4.1	Transferências da União e de suas Entidades		100.000,00		
2.4.1.4	Transferências de Convênios da União e de suas Entidades		100.000,00		
2.4.1.4.99	Outras Transferências de Convênios da União e de Suas Entidades		100.000,00		
2.4.1.4.99.0.1	Outras Transferências de Convênios da União e de Suas Entidades - Principal		100.000,00		
2.4.1.4.99.0.1.01	Rec. Obras Mercado Municipal	05	100.000,00		
					Total por Aplicação: 100.000,00
Aplicação: 100.0231 - REFORMA DO PRÉDIO DA GUARDA MUNICIPAL					
2	Receitas de Capital				1.000.000,00
2.4	Transferências de Capital			1.000.000,00	
2.4.1	Transferências da União e de suas Entidades		1.000.000,00		
2.4.1.9	Outras Transferências de Recursos da União e de suas Entidades		1.000.000,00		
2.4.1.9.99	Outras Transferências de Recursos da União e de suas Entidades		1.000.000,00		
2.4.1.9.99.0.1	Outras Transferências de Recursos da União e de suas Entidades - Principal		1.000.000,00		
2.4.1.9.99.0.1.02	Transferência União - Reforma Prédio da Guarda Municipal	05	1.000.000,00		
					Total por Aplicação: 1.000.000,00
Aplicação: 100.0239 - AÇÕES CORRETIVAS - MANUT DA CIDADE					
1	Receitas Correntes				500.000,00
1.7	Transferência Correntes			500.000,00	
1.7.1	Transferências da União e de suas Entidades		500.000,00		
1.7.1.7	Transferências de Convênios da União e de suas Entidades		500.000,00		
1.7.1.7.99	Outras Transferências de Convênios da União e de Suas Entidades		500.000,00		
1.7.1.7.99.0.1	Outras Transferências de Convênios da União e de Suas Entidades - Principal		500.000,00		
1.7.1.7.99.0.1.05	Transferência União - Manutenção da Cidade - INFRA	05	500.000,00		
					Total por Aplicação: 500.000,00
Aplicação: 210.0003 - SAE - SALÁRIO EDUCAÇÃO					
1	Receitas Correntes				12.100.000,00
1.7	Transferência Correntes			12.100.000,00	
1.7.1	Transferências da União e de suas Entidades		12.100.000,00		
1.7.1.4	Transferências de Recursos do Fundo Nacional do Desenvolvimento da Educação – Fnde		12.100.000,00		
1.7.1.4.50	Transferências Do salário-Educação		12.100.000,00		
1.7.1.4.50.0.1	Transferências Do salário-Educação - Principal		12.100.000,00		
1.7.1.4.50.0.1.01	REc. Salário Educação	05	12.100.000,00		
					Total por Aplicação: 12.100.000,00
Aplicação: 210.0009 - CONSTRUÇÃO DE ESCOLAS					
2	Receitas de Capital				6.885.000,00
2.4	Transferências de Capital			6.885.000,00	
2.4.1	Transferências da União e de suas Entidades		6.885.000,00		
2.4.1.2	Transferências de Recursos do Fundo Nacional do Desenvolvimento da Educação – Fnde		6.885.000,00		
2.4.1.2.50	Transferências de Recursos Destinados a Programas de Educação		6.885.000,00		
2.4.1.2.50.9	Outras Transferências Destinadas a Programas de Educação		6.885.000,00		
2.4.1.2.50.9.1	Outras Transferências Destinadas a Programas de Educação - Principal		6.885.000,00		
2.4.1.2.50.9.1.01	Rec. Construção e Ampliação de Prédios Escolares	05	6.885.000,00		
					Total por Aplicação: 6.885.000,00
Aplicação: 220.0004 - TRANSPORTE DE ALUNOS					



Código	Especificação	F.R.	Desdobramento	Fonte	Cat. Econômica
Órgão: 02 - PREFEITURA MUNICIPAL DE JACAREÍ					
Fonte de Recurso: 05 - Transferência e Convênios Federais - Vinculados					
Aplicação: 220.0004 - TRANSPORTE DE ALUNOS					
1	Receitas Correntes				400.000,00
1.7	Transferência Correntes			400.000,00	
1.7.1	Transferências da União e de suas Entidades		400.000,00		
1.7.1.4	Transferências de Recursos do Fundo Nacional do Desenvolvimento da Educação – Fnde		400.000,00		
1.7.1.4.53	Transferências Referentes ao Programa Nacional de Apoio ao Transporte do Escolar – PNATE		400.000,00		
1.7.1.4.53.0.1	Transferências Referentes ao Programa Nacional de Apoio ao Transporte do Escolar – PNATE - Principal		400.000,00		
1.7.1.4.53.0.1.01	Rec Transporte Escolar - PNATE	05	400.000,00		
Total por Aplicação: 400.000,00					
Aplicação: 220.0007 - PNAE					
1	Receitas Correntes				3.550.000,00
1.7	Transferência Correntes			3.550.000,00	
1.7.1	Transferências da União e de suas Entidades		3.550.000,00		
1.7.1.4	Transferências de Recursos do Fundo Nacional do Desenvolvimento da Educação – Fnde		3.550.000,00		
1.7.1.4.52	Transferências Referentes ao Programa Nacional de Alimentação Escolar – PNAE		3.550.000,00		
1.7.1.4.52.0.1	Transferências Referentes ao Programa Nacional de Alimentação Escolar – PNAE - Principal		3.550.000,00		
1.7.1.4.52.0.1.01	Rec Merenda Escolar PNAE	05	3.550.000,00		
Total por Aplicação: 3.550.000,00					
Aplicação: 261.0000 - EDUCAÇÃO - FUNDEB - MAGISTÉRIO / Profissionais da Educação					
1	Receitas Correntes				123.821.296,00
1.7	Transferência Correntes			123.821.296,00	
1.7.5	Transferências de Outras Instituições Públicas		123.821.296,00		
1.7.5.1	Transferências de Recursos do Fundo de Manutenção e Desenvolvimento da Educação Básica e de Valorização dos Profissionais da Educação - FUNDEB		123.821.296,00		
1.7.5.1.50	Transferências de Recursos do Fundo de Manutenção e Desenvolvimento da Educação Básica e de Valorização dos Profissionais da Educação – FUNDEB		123.821.296,00		
1.7.5.1.50.0.1	Transferências de Recursos do Fundo de Manutenção e Desenvolvimento da Educação Básica e de Valorização dos Profissionais da Educação – FUNDEB - Principal		123.821.296,00		
1.7.5.1.50.0.1.01	FUNDEB 70%	05	123.821.296,00		
Total por Aplicação: 123.821.296,00					
Aplicação: 262.0000 - Educação - FUNDEB - Outros					
1	Receitas Correntes				53.066.270,00
1.7	Transferência Correntes			53.066.270,00	
1.7.5	Transferências de Outras Instituições Públicas		53.066.270,00		
1.7.5.1	Transferências de Recursos do Fundo de Manutenção e Desenvolvimento da Educação Básica e de Valorização dos Profissionais da Educação - FUNDEB		53.066.270,00		
1.7.5.1.50	Transferências de Recursos do Fundo de Manutenção e Desenvolvimento da Educação Básica e de Valorização dos Profissionais da Educação – FUNDEB		53.066.270,00		
1.7.5.1.50.0.1	Transferências de Recursos do Fundo de Manutenção e Desenvolvimento da Educação Básica e de Valorização dos Profissionais da Educação – FUNDEB - Principal		53.066.270,00		
1.7.5.1.50.0.1.02	FUNDEB 30%	05	53.066.270,00		
Total por Aplicação: 53.066.270,00					
Aplicação: 300.0024 - BLMAC - BLOCO DA ATENÇÃO DE MÉDIA E ALTA COMPLEX. AMBULATORIAL E HOSPITALAR					
1	Receitas Correntes				76.268.000,00
1.7	Transferência Correntes			76.268.000,00	
1.7.1	Transferências da União e de suas Entidades		76.268.000,00		
1.7.1.3	Transferências de Recursos do Sistema Único de Saúde – Sus		76.268.000,00		
1.7.1.3.50	Transferências de Recursos do Sistema Único de Saúde – SUS – Repasses Fundo a Fundo - Bloco de Manutenção das Ações e Serviços Públicos de Saúde		76.268.000,00		
1.7.1.3.50.2	Transferências de Recursos do Bloco de Manutenção das Ações e Serviços Públicos de Saúde – Atenção Especializada		76.268.000,00		
1.7.1.3.50.2.1	Transferências de Recursos do Bloco de Manutenção das Ações e Serviços Públicos de Saúde – Atenção Especializada - Principal		76.268.000,00		
1.7.1.3.50.2.1.01	BLMAC - Bloco de Atenção de Média e Alta Complex. Ambulatorial e Hospitalar	05	76.268.000,00		
Total por Aplicação: 76.268.000,00					



Código	Especificação	F.R.	Desdobramento	Fonte	Cat. Econômica
Órgão: 02 - PREFEITURA MUNICIPAL DE JACAREÍ					
Fonte de Recurso: 05 - Transferência e Convênios Federais - Vinculados					
Aplicação: 300.0025 - BLATB - BLOCO DA ATENÇÃO BÁSICA					
1	Receitas Correntes				54.005.000,00
1.7	Transferência Correntes			54.005.000,00	
1.7.1	Transferências da União e de suas Entidades		54.005.000,00		
1.7.1.3	Transferências de Recursos do Sistema Único de Saúde – Sus		54.005.000,00		
1.7.1.3.50	Transferências de Recursos do Sistema Único de Saúde – SUS – Repasses Fundo a Fundo - Bloco de Manutenção das Ações e Serviços Públicos de Saúde		54.005.000,00		
1.7.1.3.50.1	Transferências de Recursos do Bloco de Manutenção das Ações e Serviços Públicos de Saúde – Atenção Primária		54.005.000,00		
1.7.1.3.50.1.1	Transferências de Recursos do Bloco de Manutenção das Ações e Serviços Públicos de Saúde – Atenção Primária - Principal		54.005.000,00		
1.7.1.3.50.1.1.01	BLATB - Bloco de Atenção Básica	05	54.005.000,00		
Total por Aplicação: 54.005.000,00					
Aplicação: 300.0026 - BLAFB - BLOCO DA ASSISTÊNCIA FARMACÊUTICA BÁSICA					
1	Receitas Correntes				2.200.000,00
1.7	Transferência Correntes			2.200.000,00	
1.7.1	Transferências da União e de suas Entidades		2.200.000,00		
1.7.1.3	Transferências de Recursos do Sistema Único de Saúde – Sus		2.200.000,00		
1.7.1.3.50	Transferências de Recursos do Sistema Único de Saúde – SUS – Repasses Fundo a Fundo - Bloco de Manutenção das Ações e Serviços Públicos de Saúde		2.200.000,00		
1.7.1.3.50.4	Transferências de Recursos do Bloco de Manutenção das Ações e Serviços Públicos de Saúde – Assistência Farmacêutica		2.200.000,00		
1.7.1.3.50.4.1	Transferências de Recursos do Bloco de Manutenção das Ações e Serviços Públicos de Saúde – Assistência Farmacêutica - Principal		2.200.000,00		
1.7.1.3.50.4.1.01	BLAFB - Bloco de Assistência Farmacêutica Básica	05	2.200.000,00		
Total por Aplicação: 2.200.000,00					
Aplicação: 300.0028 - BLGES - BLOCO GESTÃO DO SUS					
1	Receitas Correntes				16.121.500,00
1.7	Transferência Correntes			16.121.500,00	
1.7.1	Transferências da União e de suas Entidades		16.121.500,00		
1.7.1.3	Transferências de Recursos do Sistema Único de Saúde – Sus		16.121.500,00		
1.7.1.3.50	Transferências de Recursos do Sistema Único de Saúde – SUS – Repasses Fundo a Fundo - Bloco de Manutenção das Ações e Serviços Públicos de Saúde		16.121.500,00		
1.7.1.3.50.1	Transferências de Recursos do Bloco de Manutenção das Ações e Serviços Públicos de Saúde – Atenção Primária		16.121.500,00		
1.7.1.3.50.1.1	Transferências de Recursos do Bloco de Manutenção das Ações e Serviços Públicos de Saúde – Atenção Primária - Principal		16.121.500,00		
1.7.1.3.50.1.1.02	BLVGS - Vigilância em Saúde	05	8.248.400,00		
1.7.1.3.50.1.1.03	BLGES - Bloco Gestão do SUS	05	7.873.100,00		
Total por Aplicação: 16.121.500,00					
Aplicação: 300.0043 - CONST. HOSPITAL MUNICIPAL					
2	Receitas de Capital				10.000.000,00
2.4	Transferências de Capital			10.000.000,00	
2.4.1	Transferências da União e de suas Entidades		10.000.000,00		
2.4.1.1	Transferências de Recursos do Sistema Único de Saúde - SUS		10.000.000,00		
2.4.1.1.51	Transferências de Recursos do Sistema Único de Saúde – SUS - Fundo a Fundo - Bloco de Estruturação da Rede de Serviços Públicos de Saúde		10.000.000,00		
2.4.1.1.51.5	Transferências de Recursos do Bloco de Estruturação da Rede de Serviços Públicos de Saúde - Gestão do SUS		10.000.000,00		
2.4.1.1.51.5.1	Transferências de Recursos do Bloco de Estruturação da Rede de Serviços Públicos de Saúde - Gestão do SUS - Principal		10.000.000,00		
2.4.1.1.51.5.1.01	Transferência da União - Construção de Hospital	05	10.000.000,00		
Total por Aplicação: 10.000.000,00					
Aplicação: 310.0000 - Saúde - Geral					
1	Receitas Correntes				1.200.000,00
1.7	Transferência Correntes			1.200.000,00	
1.7.1	Transferências da União e de suas Entidades		1.200.000,00		
1.7.1.7	Transferências de Convênios da União e de suas Entidades		1.200.000,00		
1.7.1.7.99	Outras Transferências de Convênios da União e de Suas Entidades		1.200.000,00		
1.7.1.7.99.0.1	Outras Transferências de Convênios da União e de Suas Entidades - Principal		1.200.000,00		
1.7.1.7.99.0.1.07	Transferência da União - Gestão da Saúde	05	1.200.000,00		
Total por Aplicação: 1.200.000,00					
Aplicação: 500.0009 - Transferências de Recursos do Fundo Nacional de Assistência Social – FNAS					



Código	Especificação	F.R.	Desdobramento	Fonte	Cat. Econômica
Órgão: 02 - PREFEITURA MUNICIPAL DE JACAREÍ					
Fonte de Recurso: 05 - Transferência e Convênios Federais - Vinculados					
Aplicação: 500.0009 - Transferências de Recursos do Fundo Nacional de Assistência Social – FNAS					
1	Receitas Correntes				12.377.010,00
1.7	Transferência Correntes			12.377.010,00	
1.7.1	Transferências da União e de suas Entidades		12.377.010,00		
1.7.1.6	Transferências de Recursos do Fundo Nacional de Assistência Social – Fnas		12.377.010,00		
1.7.1.6.50	Transferências de Recursos do Fundo Nacional de Assistência Social – FNAS		12.377.010,00		
1.7.1.6.50.0.1	Transferências de Recursos do Fundo Nacional de Assistência Social – FNAS - Principal		12.377.010,00		
1.7.1.6.50.0.1.01	Rec. do Fundo Nacional de Assistência Social – FNAS - Principal	05	12.377.010,00		
Total por Aplicação: 12.377.010,00					
Aplicação: 900.0000 - Transferências da União Decorrentes de Emendas Parlamentares de Bancada					
1	Receitas Correntes				5.904.000,00
1.7	Transferência Correntes			5.904.000,00	
1.7.1	Transferências da União e de suas Entidades		5.904.000,00		
1.7.1.7	Transferências de Convênios da União e de suas Entidades		2.104.000,00		
1.7.1.7.99	Outras Transferências de Convênios da União e de Suas Entidades		2.104.000,00		
1.7.1.7.99.0.1	Outras Transferências de Convênios da União e de Suas Entidades - Principal		2.104.000,00		
1.7.1.7.99.0.1.09	Transferências da União - Emendas Saúde	05	2.104.000,00		
1.7.1.9	Outras Transferências de Recursos da União e de suas Entidades		3.800.000,00		
1.7.1.9.99	Outras Transferências de Recursos da União e de suas Entidades		3.800.000,00		
1.7.1.9.99.0.1	Outras Transferências de Recursos da União e de suas Entidades - Principal		3.800.000,00		
1.7.1.9.99.0.1.01	Rec Recapeamento de /Vias - Trânsito	05	1.500.000,00		
1.7.1.9.99.0.1.02	Rec. Custeio Transporte Público - Trânsito	05	500.000,00		
1.7.1.9.99.0.1.03	Rec. Manutenção e Restauração de Pavimento Viário - Trânsito	05	1.500.000,00		
1.7.1.9.99.0.1.04	Rec. Iluminação Pública - Trânsito	05	300.000,00		
Total por Aplicação: 5.904.000,00					
Total por Fonte de Recurso: 418.450.076,00					
Fonte de Recurso: 06 - Outras Fontes de Recursos					
Aplicação: 100.0071 - PLANO DE MEIO AMBIENTE					
1	Receitas Correntes				125.500,00
1.9	Outras Receitas Correntes			125.500,00	
1.9.9	Demais Receitas Correntes		125.500,00		
1.9.9.9	Outras Receitas Correntes		125.500,00		
1.9.9.9.99	Outras Receitas		125.500,00		
1.9.9.9.99.2	Outras Receitas não Arrecadas e não Projetadas pela Rfb - Primárias		125.500,00		
1.9.9.9.99.2.1	Outras Receitas não Arrecadas e não Projetadas pela Rfb - Primárias - Principal		125.500,00		
1.9.9.9.99.2.1.30	Outras Receitas Meio ambiente	06	125.500,00		
Total por Aplicação: 125.500,00					
Aplicação: 100.0225 - REC TERMINAL RODOVIÁRIO					
1	Receitas Correntes				150.000,00
1.3	Receita Patrimonial			150.000,00	
1.3.1	Exploração do Patrimônio Imobiliário do Estado		150.000,00		
1.3.1.1	Exploração do Patrimônio Imobiliário do Estado		150.000,00		
1.3.1.1.02	Concessão, Permissão, Autorização ou Cessão do Direito de Uso de Bens Imóveis Públicos		150.000,00		
1.3.1.1.02.0.1	Concessão, Permissão, Autorização ou Cessão do Direito de Uso de Bens Imóveis Públicos - Principal		150.000,00		
1.3.1.1.02.0.1.01	Rec. Manutenção Terminal Rodoviário	06	150.000,00		
Total por Aplicação: 150.000,00					
Aplicação: 100.0237 - CONTRIBUIÇÃO PECUNIÁRIA					
1	Receitas Correntes				3.200.000,00
1.9	Outras Receitas Correntes			3.200.000,00	
1.9.9	Demais Receitas Correntes		3.200.000,00		
1.9.9.9	Outras Receitas Correntes		3.200.000,00		
1.9.9.9.99	Outras Receitas		3.200.000,00		
1.9.9.9.99.2	Outras Receitas não Arrecadas e não Projetadas pela Rfb - Primárias		3.200.000,00		
1.9.9.9.99.2.1	Outras Receitas não Arrecadas e não Projetadas pela Rfb - Primárias - Principal		3.200.000,00		
1.9.9.9.99.2.1.10	Contribuição Pecuniária	06	3.200.000,00		
Total por Aplicação: 3.200.000,00					



Código	Especificação	F.R.	Desdobramento	Fonte	Cat. Econômica
Órgão: 02 - PREFEITURA MUNICIPAL DE JACAREÍ					
Fonte de Recurso: 06 - Outras Fontes de Recursos					
Aplicação: 100.0245 - ESTACIONAMENTO ROTATIVO					
1	Receitas Correntes				2.125.700,00
1.9	Outras Receitas Correntes			2.125.700,00	
1.9.9	Demais Receitas Correntes		2.125.700,00		
1.9.9.9	Outras Receitas Correntes		2.125.700,00		
1.9.9.9.99	Outras Receitas		2.125.700,00		
1.9.9.9.99.2	Outras Receitas não Arrecadadas e não Projetadas pela Rfb - Primárias		2.125.700,00		
1.9.9.9.99.2.1	Outras Receitas não Arrecadadas e não Projetadas pela Rfb - Primárias - Principal		2.125.700,00		
1.9.9.9.99.2.1.11	Rec. Estacionamento Rotativo	06	2.125.700,00		
				Total por Aplicação: 2.125.700,00	
Aplicação: 100.0246 - ÔNUS DE SUCUMBÊNCIA					
1	Receitas Correntes				3.000.000,00
1.9	Outras Receitas Correntes			3.000.000,00	
1.9.9	Demais Receitas Correntes		3.000.000,00		
1.9.9.9	Outras Receitas Correntes		3.000.000,00		
1.9.9.9.99	Outras Receitas		3.000.000,00		
1.9.9.9.99.2	Outras Receitas não Arrecadadas e não Projetadas pela Rfb - Primárias		3.000.000,00		
1.9.9.9.99.2.1	Outras Receitas não Arrecadadas e não Projetadas pela Rfb - Primárias - Principal		3.000.000,00		
1.9.9.9.99.2.1.12	Rec. Ônus de Sucumbência - Procuradoria	06	3.000.000,00		
				Total por Aplicação: 3.000.000,00	
Aplicação: 120.0000 - Alienação de Bens					
2	Receitas de Capital				300.000,00
2.2	Alienação de Bens			300.000,00	
2.2.3	Alienação de Bens Intangíveis		300.000,00		
2.2.3.1	Alienação de Bens Intangíveis		300.000,00		
2.2.3.1.01	Alienação de Bens Intangíveis		300.000,00		
2.2.3.1.01.0.1	Alienação de Bens Intangíveis - Principal		300.000,00		
2.2.3.1.01.0.1.01	Rec. Alienações de Bens	06	300.000,00		
				Total por Aplicação: 300.000,00	
Aplicação: 190.0001 - MULTAS DE TRÂNSITO					
1	Receitas Correntes				22.942.261,00
1.9	Outras Receitas Correntes			22.942.261,00	
1.9.1	Multas Administrativas, Contratuais e Judiciais		22.942.261,00		
1.9.1.1	Multas Administrativas, Contratuais e Judiciais		22.942.261,00		
1.9.1.1.14	Multas Previstas no Código de Trânsito Brasileiro - CTB		22.942.261,00		
1.9.1.1.14.0.1	Multas Previstas no Código de Trânsito Brasileiro - CTB - Principal		22.942.261,00		
1.9.1.1.14.0.1.01	Rec. Multas de Trânsito	06	21.774.261,00		
1.9.1.1.14.0.1.02	RENAINF	06	1.168.000,00		
				Total por Aplicação: 22.942.261,00	
				Total por Fonte de Recurso: 31.843.461,00	
Fonte de Recurso: 07 - Operações de Crédito					
Aplicação: 100.0010 - REC.P/ PAVIMENTAÇÃO E DRENAGEM					
2	Receitas de Capital				2.000.000,00
2.1	Operações de Crédito			2.000.000,00	
2.1.1	Operações de Crédito - Mercado Interno		2.000.000,00		
2.1.1.2	Operações de Crédito Contratuais - Mercado Interno		2.000.000,00		
2.1.1.2.01	Operações de Crédito Contratuais - Mercado Interno		2.000.000,00		
2.1.1.2.01.0.1	Operações de Crédito Contratuais – Mercado Interno		2.000.000,00		
2.1.1.2.01.0.1.01	Re. Empréstimo INFRAESTRUTURA	07	2.000.000,00		
				Total por Aplicação: 2.000.000,00	
Aplicação: 100.0067 - ILUMINAÇÃO DE ÁREAS PÚBLICAS					
2	Receitas de Capital				2.000.000,00
2.1	Operações de Crédito			2.000.000,00	
2.1.1	Operações de Crédito - Mercado Interno		2.000.000,00		
2.1.1.2	Operações de Crédito Contratuais - Mercado Interno		2.000.000,00		
2.1.1.2.01	Operações de Crédito Contratuais - Mercado Interno		2.000.000,00		
2.1.1.2.01.0.1	Operações de Crédito Contratuais – Mercado Interno		2.000.000,00		
2.1.1.2.01.0.1.02	Rec. Mobilidade Iluminação - Operação de Crédito	07	2.000.000,00		
				Total por Aplicação: 2.000.000,00	
Aplicação: 100.0164 - UNIVERSALIZAÇÃO DE ÁGUA E ESGOTO					
2	Receitas de Capital				41.010.000,00



Código	Especificação	F.R.	Desdobramento	Fonte	Cat. Econômica
Órgão: 02 - PREFEITURA MUNICIPAL DE JACAREI					
Fonte de Recurso: 07 - Operações de Crédito					
Aplicação: 100.0164 - UNIVERSALIZAÇÃO DE ÁGUA E ESGOTO					
2.1	Operações de Crédito			41.010.000,00	
2.1.1	Operações de Crédito - Mercado Interno		41.010.000,00		
2.1.1.2	Operações de Crédito Contratuais - Mercado Interno		41.010.000,00		
2.1.1.2.52	Operações de Crédito Internas para Programas de Saneamento		41.010.000,00		
2.1.1.2.52.0.1	Operações de Crédito Internas para Programas de Saneamento - Principal		41.010.000,00		
2.1.1.2.52.0.1.02	FINISA - FINANCIAMENTO	07	10.000,00		
2.1.1.2.52.0.1.03	OPERAÇÃO DE CREDITO - BNDES	07	41.000.000,00		
				Total por Aplicação: 41.010.000,00	
Aplicação: 100.0188 - CAF					
2	Receitas de Capital				83.212.303,00
2.1	Operações de Crédito			83.212.303,00	
2.1.2	Operações de Crédito - Mercado Externo		83.212.303,00		
2.1.2.2	Operações de Crédito Contratuais - Mercado Externo		83.212.303,00		
2.1.2.2.01	Operações de Crédito Contratuais - Mercado Externo		83.212.303,00		
2.1.2.2.01.0.1	Operações de Crédito Contratuais - Mercado Externo - Principal		83.212.303,00		
2.1.2.2.01.0.1.01	Rec. CAF Operação de crédito	07	83.212.303,00		
				Total por Aplicação: 83.212.303,00	
Aplicação: 100.0241 - NOVO PAC					
2	Receitas de Capital				6.367.444,00
2.1	Operações de Crédito			6.367.444,00	
2.1.1	Operações de Crédito - Mercado Interno		6.367.444,00		
2.1.1.2	Operações de Crédito Contratuais - Mercado Interno		6.367.444,00		
2.1.1.2.52	Operações de Crédito Internas para Programas de Saneamento		6.367.444,00		
2.1.1.2.52.0.1	Operações de Crédito Internas para Programas de Saneamento - Principal		6.367.444,00		
2.1.1.2.52.0.1.01	Rec. Programa de Aceleração e Crescimento - Novo PAC	07	6.367.444,00		
				Total por Aplicação: 6.367.444,00	
Aplicação: 300.0043 - CONST. HOSPITAL MUNICIPAL					
2	Receitas de Capital				10.000.000,00
2.1	Operações de Crédito			10.000.000,00	
2.1.1	Operações de Crédito - Mercado Interno		10.000.000,00		
2.1.1.2	Operações de Crédito Contratuais - Mercado Interno		10.000.000,00		
2.1.1.2.51	Operações de Crédito Internas para Programas de Saúde		10.000.000,00		
2.1.1.2.51.0.1	Operações de Crédito Internas para Programas de Saúde - Principal		10.000.000,00		
2.1.1.2.51.0.1.01	Recursos para Hospital Municipal	07	10.000.000,00		
				Total por Aplicação: 10.000.000,00	
				Total por Fonte de Recurso: 144.589.747,00	
				Total por Órgão: 1.702.086.989,00	
Órgão: 03 - SAAE-SERVIÇO AUTONOMO DE AGUA E ESG.DE JACAREI					
Fonte de Recurso: 02 - Transferência e Convênios Estaduais - Vinculados					
Aplicação: 100.0006 - FEHIDRO					
2	Receitas de Capital				2.770.000,00
2.4	Transferências de Capital			2.770.000,00	
2.4.2	Transferências dos Estados e do Distrito Federal e de suas Entidades		2.770.000,00		
2.4.2.9	Outras Transferências de Recursos dos Estados		2.770.000,00		
2.4.2.9.99	Outras Transferências de Recursos dos Estados		2.770.000,00		
2.4.2.9.99.0.1	Outras Transferências de Recursos dos Estados - Principal		2.770.000,00		
2.4.2.9.99.0.1.01	Rec. Estadual - FEHIDRO	02	2.770.000,00		
				Total por Aplicação: 2.770.000,00	
				Total por Fonte de Recurso: 2.770.000,00	
Fonte de Recurso: 04 - Recursos Próprios da Administração Indireta					
Aplicação: 100.0150 - FEHIDRO					
1	Receitas Correntes				10.000,00
1.3	Receita Patrimonial			10.000,00	
1.3.2	Valores Mobiliários		10.000,00		
1.3.2.1	Juros e Correções Monetárias		10.000,00		
1.3.2.1.01	Remuneração de Depósitos Bancários		10.000,00		
1.3.2.1.01.0.1	Remuneração de Depósitos Bancários - Principal		10.000,00		
1.3.2.1.01.0.1.01	Remuneração de Depósitos Sobre Aplicações Vinculados	04	10.000,00		
				Total por Aplicação: 10.000,00	
Aplicação: 110.0000 - Geral					



Código	Especificação	F.R.	Desdobramento	Fonte	Cat. Econômica
Órgão: 03 - SAAE-SERVIÇO AUTONOMO DE AGUA E ESG.DE JACAREI					
Fonte de Recurso: 04 - Recursos Próprios da Administração Indireta					
Aplicação: 110.0000 - Geral					
1	Receitas Correntes				168.990.000,00
1.3	Receita Patrimonial			3.000.000,00	
1.3.2	Valores Mobiliários		3.000.000,00		
1.3.2.1	Juros e Correções Monetárias		3.000.000,00		
1.3.2.1.01	Remuneração de Depósitos Bancários		3.000.000,00		
1.3.2.1.01.0.1	Remuneração de Depósitos Bancários - Principal		3.000.000,00		
1.3.2.1.01.0.1.02	Remuneração de Outros Depósitos de Recursos	04	3.000.000,00		
1.6	Receita de Serviços			165.990.000,00	
1.6.9	Outros Serviços		165.990.000,00		
1.6.9.9	Outros Serviços		165.990.000,00		
1.6.9.9.50	Serviços Sujeitos à Regulação		165.890.000,00		
1.6.9.9.50.1	Serviços de Saneamento Básico – Abastecimento de Água.		151.000.000,00		
1.6.9.9.50.1.1	Serviços de Saneamento Básico – Abastecimento de Água - Principal		146.400.000,00		
1.6.9.9.50.1.1.01	Tarifa de Fornecimento de Água	04	78.300.000,00		
1.6.9.9.50.1.1.02	Tarifa de Coleta de Esgoto	04	68.100.000,00		
1.6.9.9.50.1.3	Serviços de Saneamento Básico – Abastecimento de Água - Dívida Ativa		4.600.000,00		
1.6.9.9.50.1.3.01	Receita Dívida Ativa Tarifa de Água	04	4.600.000,00		
1.6.9.9.50.2	Serviços de Saneamento Básico – Esgotamento Sanitário.		4.200.000,00		
1.6.9.9.50.2.3	Serviços de Saneamento Básico – Esgotamento Sanitário - Dívida Ativa		4.200.000,00		
1.6.9.9.50.2.3.01	Receita da Dívida Ativa de Tarifa de Esgoto	04	4.200.000,00		
1.6.9.9.50.9	Outros Serviços Sujeitos à Regulação		10.690.000,00		
1.6.9.9.50.9.1	Outros Serviços Sujeitos à Regulação - Principal		2.440.000,00		
1.6.9.9.50.9.1.01	Tarifa Prestação de Serviços	04	1.200.000,00		
1.6.9.9.50.9.1.02	Tarifa Religação de Água	04	300.000,00		
1.6.9.9.50.9.1.03	Tarifa de Ligação de Água e Esgoto	04	700.000,00		
1.6.9.9.50.9.1.04	Tarifa de Fornecimento de Hidrômetros	04	240.000,00		
1.6.9.9.50.9.2	Outros Serviços Sujeitos à Regulação - Multas e Juros		1.250.000,00		
1.6.9.9.50.9.2.01	Multa e Juros de Mora de Contas AC	04	1.200.000,00		
1.6.9.9.50.9.2.02	Multa por Infração a Regulamento	04	50.000,00		
1.6.9.9.50.9.3	Outros Serviços Sujeitos à Regulação - Dívida Ativa		6.000.000,00		
1.6.9.9.50.9.3.01	Receita da Dívida Ativa de Serviços	04	400.000,00		
1.6.9.9.50.9.3.02	Recieta Dívida Ativa Parcelamentos Contas	04	5.600.000,00		
1.6.9.9.50.9.4	Outros Serviços Sujeitos à Regulação - Dívida Ativa - Multas e Juros		1.000.000,00		
1.6.9.9.50.9.4.01	Multa e Juros de Mora da Dívida Ativa	04	1.000.000,00		
1.6.9.9.99	Outros Serviços		100.000,00		
1.6.9.9.99.0.1	Outros Serviços - Principal		50.000,00		
1.6.9.9.99.0.1.01	OOutras Indenizações	04	50.000,00		
1.6.9.9.99.0.2	Outros Serviços - Multas e Juros		50.000,00		
1.6.9.9.99.0.2.01	Outras Multas - Contratos	04	50.000,00		
Total por Aplicação: 168.990.000,00					
Total por Fonte de Recurso: 169.000.000,00					
Fonte de Recurso: 05 - Transferência e Convênios Federais - Vinculados					
Aplicação: 100.0148 - SISTEMA INTEGRADO DE ÁGUA E ESGOTO					
2	Receitas de Capital				94.200.000,00
2.4	Transferências de Capital			94.200.000,00	
2.4.1	Transferências da União e de suas Entidades		94.200.000,00		
2.4.1.4	Transferências de Convênios da União e de suas Entidades		94.200.000,00		
2.4.1.4.52	Transferências de Convênios da União Destinadas a Programas de Saneamento Básico		94.200.000,00		
2.4.1.4.52.0.1	Transferências de Convênios da União Destinadas a Programas de Saneamento Básico - Principal		94.200.000,00		
2.4.1.4.52.0.1.01	Rec. Sistema Básico Integrado de Água e Esgoto - PAC 2	05	94.200.000,00		
Total por Aplicação: 94.200.000,00					
Total por Fonte de Recurso: 94.200.000,00					
Total por Órgão: 265.970.000,00					
Órgão: 04 - IPMJ - INSTITUTO DE PREVIDENCIA MUNICIPAL DE JACAREÍ					
Fonte de Recurso: 04 - Recursos Próprios da Administração Indireta					
Aplicação: 603.0000 - Recursos Vinculados ao RPPS - Plano Previdenciário - Poder Executivo Municipal					
1	Receitas Correntes				92.091.950,00
1.2	Contribuições			44.565.600,00	
1.2.1	Contribuições Sociais		44.565.600,00		
1.2.1.5	Contribuições para Regimes Próprios de Previdência e Sistema de Proteção Social		44.565.600,00		



Código	Especificação	F.R.	Desdobramento	Fonte	Cat. Econômica
Órgão: 04 - IPMJ - INSTITUTO DE PREVIDENCIA MUNICIPAL DE JACAREÍ					
Fonte de Recurso: 04 - Recursos Próprios da Administração Indireta					
Aplicação: 603.0000 - Recursos Vinculados ao RPPS - Plano Previdenciário - Poder Executivo Municipal					
1.2.1.5.01	Contribuição do Servidor Civil		44.565.600,00		
1.2.1.5.01.1	Contribuição do Servidor Civil Ativo		38.813.400,00		
1.2.1.5.01.1.1	Contribuição do Servidor Civil Ativo - Principal		38.813.400,00		
1.2.1.5.01.1.1.01	Contribuição do Servidor Civil Ativo - PMJ	04	34.976.000,00		
1.2.1.5.01.1.1.02	contribuição Servidor Civil Ativo - SAAE	04	3.395.000,00		
1.2.1.5.01.1.1.03	Contribuição do Servidor Civil Ativo - FCJ	04	191.000,00		
1.2.1.5.01.1.1.05	Contribuição do Servidor Civil Ativo - IPMJ	04	195.700,00		
1.2.1.5.01.1.1.06	Contribuição do Servidor Civil Ativo - SRJ	04	55.700,00		
1.2.1.5.01.2	Contribuição do Servidor Civil Inativo		5.532.000,00		
1.2.1.5.01.2.1	Contribuição do Servidor Civil Inativo - Principal		5.532.000,00		
1.2.1.5.01.2.1.01	Contribuição do Servidor Civil Inativo	04	5.532.000,00		
1.2.1.5.01.3	Contribuição do Servidor Civil - Pensionistas		220.200,00		
1.2.1.5.01.3.1	Contribuição do Servidor Civil - Pensionistas - Principal		220.200,00		
1.2.1.5.01.3.1.01	Contribuição do Servidor Civil Pensionista	04	220.200,00		
1.3	Receita Patrimonial			40.000.000,00	
1.3.2	Valores Mobiliários		40.000.000,00		
1.3.2.1	Juros e Correções Monetárias		40.000.000,00		
1.3.2.1.04	Remuneração dos Recursos do Regime Próprio de Previdência Social - RPPS		16.000.000,00		
1.3.2.1.04.0.1	Remuneração dos Recursos do Regime Próprio de Previdência Social - RPPS - Principal		16.000.000,00		
1.3.2.1.04.0.1.01	Remuneração dos Recursos do RPPS - Renda Fixa	04	8.000.000,00		
1.3.2.1.04.0.1.02	Remuneração dos Recursos do RPPS - Renda Variável	04	8.000.000,00		
1.3.2.1.05	Juros de Títulos de Renda		24.000.000,00		
1.3.2.1.05.0.1	Juros de Títulos de Renda - Principal		24.000.000,00		
1.3.2.1.05.0.1.01	Remuneração Juros NTN_B 760199	04	24.000.000,00		
1.9	Outras Receitas Correntes			7.526.350,00	
1.9.9	Demais Receitas Correntes		7.526.350,00		
1.9.9.9	Outras Receitas Correntes		7.526.350,00		
1.9.9.9.03	Compensações Financeiras entre os Regimes de Previdência		7.516.350,00		
1.9.9.9.03.0.1	Compensações Financeiras entre os Regimes de Previdência-Principal		7.516.350,00		
1.9.9.9.03.0.1.01	Compensações Financeiras entre o RGPS e o RPPS	04	7.516.350,00		
1.9.9.9.99	Outras Receitas		10.000,00		
1.9.9.9.99.2	Outras Receitas não Arrecadadas e não Projetadas pela Rfb - Primárias		10.000,00		
1.9.9.9.99.2.1	Outras Receitas não Arrecadadas e não Projetadas pela Rfb - Primárias - Principal		10.000,00		
1.9.9.9.99.2.1.02	Outras Receitas Próprias - IPMJ	04	10.000,00		
7	Receitas Correntes - Intra OFSS				194.173.600,00
7.2	Contribuições - Intra OFSS			194.173.600,00	
7.2.1	Contribuições Sociais - Intra OFSS		194.173.600,00		
7.2.1.5	Contribuições para Regimes Próprios de Previdência e Sistema de Proteção Social - Intra OFSS		96.080.100,00		
7.2.1.5.02	Contribuição Patronal - Servidor Civil - Intra OFSS		48.540.400,00		
7.2.1.5.02.1	Contribuição Patronal - Servidor Civil Ativo - Intra OFSS		48.540.400,00		
7.2.1.5.02.1.1	Contribuição Patronal - Servidor Civil Ativo - Principal - Intra OFSS		48.540.400,00		
7.2.1.5.02.1.1.01	Contribuição Patronal - PMJ	04	43.961.000,00		
7.2.1.5.02.1.1.02	Contribuição Patronal - SAAE	04	4.050.900,00		
7.2.1.5.02.1.1.03	Contribuição Patronal - FCJ	04	228.500,00		
7.2.1.5.02.1.1.05	Contribuição Patronal - IPMJ	04	233.500,00		
7.2.1.5.02.1.1.06	Contribuição Patronal - SRJ	04	66.500,00		
7.2.1.5.51	Contribuição Patronal - Parcelamentos - Intra OFSS		47.539.700,00		
7.2.1.5.51.1	Contribuição Patronal - Servidor Civil Ativo - Parcelamentos - Intra OFSS		47.539.700,00		
7.2.1.5.51.1.1	Contribuição Patronal - Servidor Civil Ativo - Parcelamentos - Principal - Intra OFSS		34.689.700,00		
7.2.1.5.51.1.1.01	Contribuição Previdenciária Reparcimento de Débito - Acordo 00649/2022 - PMJ	04	378.000,00		
7.2.1.5.51.1.1.02	Contribuição Previdenciária Reparcimento de Débito - Acordo 01060/2022 - PMJ	04	144.500,00		
7.2.1.5.51.1.1.03	Contribuição Previdenciária Reparcimento de Débito - Acordo 01062/2022 - PMJ	04	3.400.000,00		
7.2.1.5.51.1.1.04	Contribuição Previdenciária Reparcimento de Débito - Acordo 01064/2022 - PMJ	04	13.200.000,00		
7.2.1.5.51.1.1.05	Contribuição Previdenciária Reparcimento de Débito - Acordo 00059/2023 - PMJ	04	786.500,00		
7.2.1.5.51.1.1.06	Contribuição Previdenciária Reparcimento de Débito - Acordo 00134/2023 - PMJ	04	260.000,00		



Código	Especificação	F.R.	Desdobramento	Fonte	Cat. Econômica
Órgão: 04 - IPMJ - INSTITUTO DE PREVIDENCIA MUNICIPAL DE JACAREÍ					
Fonte de Recurso: 04 - Recursos Próprios da Administração Indireta					
Aplicação: 603.0000 - Recursos Vinculados ao RPPS - Plano Previdenciário - Poder Executivo Municipal					
7.2.1.5.51.1.1.07	Contribuição Previdenciária Reparcelamento de Débito - Acordo 00073/2024 - PMJ	04	5.100.000,00		
7.2.1.5.51.1.1.08	Contribuição Previdenciária Reparcelamento de Débito - Acordo 00565/2024 - PMJ	04	7.876.700,00		
7.2.1.5.51.1.1.09	Contribuição Previdenciária Reparcelamento de Débito - Acordo 000812025 - PMJ	04	3.544.000,00		
7.2.1.5.51.1.2	Contribuição Patronal - Servidor Civil Ativo - Parcelamentos - Multas e Juros - Intra OFSS		12.850.000,00		
7.2.1.5.51.1.2.01	Multa e Juros de Mora Acordos de Parcelamentos - PMJ	04	12.850.000,00		
7.2.1.9	Outras Contribuições Sociais - Intra OFSS		98.093.500,00		
7.2.1.9.99	Demais Contribuições Sociais - Intra OFSS		98.093.500,00		
7.2.1.9.99.1	Demais Contribuições Sociais - Intra OFSS		98.093.500,00		
7.2.1.9.99.1.1	Demais Contribuições Sociais - Principal - Intra OFSS		98.093.500,00		
7.2.1.9.99.1.1.01	Contribuição Previdenciária Amortização Déficit Atuarial - PMJ	04	88.391.000,00		
7.2.1.9.99.1.1.02	Contribuição Previdenciária Amortização Déficit Atuarial - SAAE	04	8.583.000,00		
7.2.1.9.99.1.1.03	Contribuição Previdenciária Amortização Déficit Atuarial - FCJ	04	484.000,00		
7.2.1.9.99.1.1.05	Contribuição Previdenciária Amortização Déficit Atuarial - IPMJ	04	494.500,00		
7.2.1.9.99.1.1.06	Contribuição Previdenciária Amortização Déficit Atuarial - SRJ	04	141.000,00		
				Total por Aplicação: 286.265.550,00	
Aplicação: 604.0000 - Recursos Vinculados ao RPPS - Plano Previdenciário - Poder Legislativo Municipal					
1	Receitas Correntes				826.000,00
1.2	Contribuições			826.000,00	
1.2.1	Contribuições Sociais		826.000,00		
1.2.1.5	Contribuições para Regimes Próprios de Previdência e Sistema de Proteção Social		826.000,00		
1.2.1.5.01	Contribuição do Servidor Civil		826.000,00		
1.2.1.5.01.1	Contribuição do Servidor Civil Ativo		826.000,00		
1.2.1.5.01.1.1	Contribuição do Servidor Civil Ativo - Principal		826.000,00		
1.2.1.5.01.1.1.04	Contribuição do Servidor Civil Ativo - CMJ	04	826.000,00		
7	Receitas Correntes - Intra OFSS				3.074.100,00
7.2	Contribuições - Intra OFSS			3.074.100,00	
7.2.1	Contribuições Sociais - Intra OFSS		3.074.100,00		
7.2.1.5	Contribuições para Regimes Próprios de Previdência e Sistema de Proteção Social - Intra OFSS		985.700,00		
7.2.1.5.02	Contribuição Patronal - Servidor Civil - Intra OFSS		985.700,00		
7.2.1.5.02.1	Contribuição Patronal - Servidor Civil Ativo - Intra OFSS		985.700,00		
7.2.1.5.02.1.1	Contribuição Patronal - Servidor Civil Ativo - Principal - Intra OFSS		985.700,00		
7.2.1.5.02.1.1.04	Contribuição Patronal - CMJ	04	985.700,00		
7.2.1.9	Outras Contribuições Sociais - Intra OFSS		2.088.400,00		
7.2.1.9.99	Demais Contribuições Sociais - Intra OFSS		2.088.400,00		
7.2.1.9.99.1	Demais Contribuições Sociais - Intra OFSS		2.088.400,00		
7.2.1.9.99.1.1	Demais Contribuições Sociais - Principal - Intra OFSS		2.088.400,00		
7.2.1.9.99.1.1.04	Contribuição Previdenciária Amortização Déficit Atuarial - CMJ	04	2.088.400,00		
				Total por Aplicação: 3.900.100,00	
				Total por Fonte de Recurso: 290.165.650,00	
				Total por Órgão: 290.165.650,00	
Órgão: 05 - FUNDAÇÃO CULTURAL DE JACAREHY - JOSÉ MARIA DE ABREU					
Fonte de Recurso: 04 - Recursos Próprios da Administração Indireta					
Aplicação: 110.0000 - Geral					
1	Receitas Correntes				5.000,00
1.9	Outras Receitas Correntes			5.000,00	
1.9.9	Demais Receitas Correntes		5.000,00		
1.9.9.9	Outras Receitas Correntes		5.000,00		
1.9.9.9.99	Outras Receitas		5.000,00		
1.9.9.9.99.2	Outras Receitas não Arrecadadas e não Projetadas pela Rfb - Primárias		5.000,00		
1.9.9.9.99.2.1	Outras Receitas não Arrecadadas e não Projetadas pela Rfb - Primárias - Principal		5.000,00		
1.9.9.9.99.2.1.14	Rec. Fundação Cultural	04	5.000,00		
				Total por Aplicação: 5.000,00	
				Total por Fonte de Recurso: 5.000,00	
Fonte de Recurso: 05 - Transferência e Convênios Federais - Vinculados					
Aplicação: 100.0003 - LEI ALDIR BLANC					
1	Receitas Correntes				1.606.788,00
1.7	Transferência Correntes			1.606.788,00	



Código	Especificação de Jação	F.R.	Desdobramento	Fonte	Cat. Econômica
Órgão: 05 - FUNDAÇÃO CULTURAL DE JACAREHY - JOSÉ MARIA DE ABREU					
Fonte de Recurso: 05 - Transferência e Convênios Federais - Vinculados					
Aplicação: 100.0003 - LEI ALDIR BLANC					
1.7.1	Transferências da União e de suas Entidades		1.606.788,00		
1.7.1.9	Outras Transferências de Recursos da União e de suas Entidades		1.606.788,00		
1.7.1.9.60	Transferências da Política Nacional Aldir Blanc de Fomento à Cultura - Lei nº 14.399/2022		1.606.788,00		
1.7.1.9.60.0.1	Transferências da Política Nacional Aldir Blanc de Fomento à Cultura - Lei nº 14.399/2022 - Principal		1.606.788,00		
1.7.1.9.60.0.1.01	Rec. Aldir Blanc de Fomento a Cultura	05	1.606.788,00		
			Total por Aplicação: 1.606.788,00		
Aplicação: 800.0000 - Transferências da União Decorrentes de Emendas Parlamentares Individuais					
2	Receitas de Capital				2.000.000,00
2.4	Transferências de Capital			2.000.000,00	
2.4.1	Transferências da União e de suas Entidades		2.000.000,00		
2.4.1.9	Outras Transferências de Recursos da União e de suas Entidades		2.000.000,00		
2.4.1.9.99	Outras Transferências de Recursos da União e de suas Entidades		2.000.000,00		
2.4.1.9.99.0.1	Outras Transferências de Recursos da União e de suas Entidades - Principal		2.000.000,00		
2.4.1.9.99.0.1.03	Transferência da União para a Reforma do museu MAV	05	2.000.000,00		
			Total por Aplicação: 2.000.000,00		
			Total por Fonte de Recurso: 3.606.788,00		
			Total por Órgão: 3.611.788,00		
Órgão: 06 - FUNDAÇÃO PRÓ-LAR DE JACAREÍ					
Fonte de Recurso: 02 - Transferência e Convênios Estaduais - Vinculados					
Aplicação: 100.0127 - FMHIS					
1	Receitas Correntes				2.000.000,00
1.7	Transferência Correntes			2.000.000,00	
1.7.2	Transferências dos Estados e do Distrito Federal e de suas Entidades		2.000.000,00		
1.7.2.9	Outras Transferências dos Estados e Distrito Federal		2.000.000,00		
1.7.2.9.99	Outras Transferências dos Estados e DF		2.000.000,00		
1.7.2.9.99.0.1	Outras Transferências dos Estados e DF - Principal		2.000.000,00		
1.7.2.9.99.0.1.07	Outras Transferências dos Estados - FMHIS Regularização Fundiaria Interesse Social	02	2.000.000,00		
			Total por Aplicação: 2.000.000,00		
			Total por Fonte de Recurso: 2.000.000,00		
Fonte de Recurso: 03 - Recursos Próprios de Fundos Especiais e Despesas - Vinculados					
Aplicação: 100.0127 - FMHIS					
1	Receitas Correntes				2.052.500,00
1.3	Receita Patrimonial			1.915.000,00	
1.3.1	Exploração do Patrimônio Imobiliário do Estado		1.900.000,00		
1.3.1.1	Exploração do Patrimônio Imobiliário do Estado		1.900.000,00		
1.3.1.1.99	Outras Receitas Imobiliárias		1.900.000,00		
1.3.1.1.99.0.1	Outras Receitas Imobiliárias - Principal		1.900.000,00		
1.3.1.1.99.0.1.01	Receita Sobre Venda de Lotes Urbanos	03	1.900.000,00		
1.3.2	Valores Mobiliários		15.000,00		
1.3.2.1	Juros e Correções Monetárias		15.000,00		
1.3.2.1.01	Remuneração de Depósitos Bancários		15.000,00		
1.3.2.1.01.0.1	Remuneração de Depósitos Bancários - Principal		15.000,00		
1.3.2.1.01.0.1.04	Rendimentos S/ Aplicações - FMHIS - Pró-Lar	03	15.000,00		
1.6	Receita de Serviços			137.500,00	
1.6.9	Outros Serviços		137.500,00		
1.6.9.9	Outros Serviços		137.500,00		
1.6.9.9.99	Outros Serviços		137.500,00		
1.6.9.9.99.0.3	Outros Serviços - Dívida Ativa		135.300,00		
1.6.9.9.99.0.3.01	Receita Dívida Ativa s/ a Venda de Lotes	03	10.300,00		
1.6.9.9.99.0.3.03	Receita Dívida Ativa s/ a Venda de FMHIS	03	5.000,00		
1.6.9.9.99.0.3.04	Receitas de Anistia	03	120.000,00		
1.6.9.9.99.0.4	Outros Serviços - Dívida Ativa - Multas e Juros		2.200,00		
1.6.9.9.99.0.4.01	Receita Multase Juros da Dávida Ativa Lotes	03	200,00		
1.6.9.9.99.0.4.02	Receita Multas e Juros Anistia	03	2.000,00		
			Total por Aplicação: 2.052.500,00		
			Total por Fonte de Recurso: 2.052.500,00		
Fonte de Recurso: 04 - Recursos Próprios da Administração Indireta					
Aplicação: 110.0000 - Geral					
1	Receitas Correntes				20.600,00



Código	Especificação	F.R.	Desdobramento	Fonte	Cat. Econômica
Órgão: 06 - FUNDAÇÃO PRÓ-LAR DE JACAREÍ					
Fonte de Recurso: 04 - Recursos Próprios da Administração Indireta					
Aplicação: 110.0000 - Geral					
1.3	Receita Patrimonial			10.000,00	
1.3.2	Valores Mobiliários		10.000,00		
1.3.2.1	Juros e Correções Monetárias		10.000,00		
1.3.2.1.01	Remuneração de Depósitos Bancários		10.000,00		
1.3.2.1.01.0.1	Remuneração de Depósitos Bancários - Principal		10.000,00		
1.3.2.1.01.0.1.03	Rendimentos S/ Aplicações - Pro-Lar	04	10.000,00		
1.6	Receita de Serviços			8.600,00	
1.6.9	Outros Serviços		8.600,00		
1.6.9.9	Outros Serviços		8.600,00		
1.6.9.9.99	Outros Serviços		8.600,00		
1.6.9.9.99.0.3	Outros Serviços - Dívida Ativa		8.000,00		
1.6.9.9.99.0.3.02	Receita Dívida Ativa s/ a Venda de CBMC	04	8.000,00		
1.6.9.9.99.0.4	Outros Serviços - Dívida Ativa - Multas e Juros		600,00		
1.6.9.9.99.0.4.03	Receita Multa e Juros da Dívida Ativa CBMC	04	300,00		
1.6.9.9.99.0.4.04	Receitas Multa e Juros da Dívida Ativa FMHIS	04	300,00		
1.9	Outras Receitas Correntes			2.000,00	
1.9.9	Demais Receitas Correntes		2.000,00		
1.9.9.9	Outras Receitas Correntes		2.000,00		
1.9.9.9.99	Outras Receitas		2.000,00		
1.9.9.9.99.2	Outras Receitas não Arrecadadas e não Projetadas pela Rfb - Primárias		2.000,00		
1.9.9.9.99.2.1	Outras Receitas não Arrecadadas e não Projetadas pela Rfb - Primárias - Principal		2.000,00		
1.9.9.9.99.2.1.07	Receita CBMC - PróLar	04	1.700,00		
1.9.9.9.99.2.1.08	Outras Multas e Juros de Mora	04	300,00		
				Total por Aplicação: 20.600,00	
				Total por Fonte de Recurso: 20.600,00	
				Total por Órgão: 4.073.100,00	

Órgão: 07 - SERVIÇO DE REGULAÇÃO DE SANEAMENTO DE JACAREI - SRJ					
Fonte de Recurso: 04 - Recursos Próprios da Administração Indireta					
Aplicação: 110.0000 - Geral					
1	Receitas Correntes				1.714.350,00
1.3	Receita Patrimonial			220.000,00	
1.3.2	Valores Mobiliários		220.000,00		
1.3.2.1	Juros e Correções Monetárias		220.000,00		
1.3.2.1.01	Remuneração de Depósitos Bancários		220.000,00		
1.3.2.1.01.0.1	Remuneração de Depósitos Bancários - Principal		220.000,00		
1.3.2.1.01.0.1.05	Rendimentos S/ Aplicações - SRJ	04	220.000,00		
1.6	Receita de Serviços			1.494.350,00	
1.6.1	Serviços Administrativos e Comerciais Gerais		1.494.350,00		
1.6.1.1	Serviços Administrativos e Comerciais Gerais		1.494.350,00		
1.6.1.1.01	Serviços Administrativos e Comerciais Gerais Prestados por Entidades e Órgãos Públicos em Geral		1.494.350,00		
1.6.1.1.01.0.1	Serviços Administrativos e Comerciais Gerais Prestados por Entidades e Órgãos Públicos em Geral – Principal		1.494.350,00		
1.6.1.1.01.0.1.01	Rec. Serviço de Regulação e Fiscalização de Serv. Público - SAAE	04	834.350,00		
1.6.1.1.01.0.1.02	REc. Outros Municípios	04	42.000,00		
1.6.1.1.01.0.1.03	Rec. Serviço de Regulação e Fiscalização de Serv. Público - Ambiental	04	618.000,00		
				Total por Aplicação: 1.714.350,00	
				Total por Fonte de Recurso: 1.714.350,00	
				Total por Órgão: 1.714.350,00	

Total	2.267.621.877,00
--------------	-------------------------

Demonstração da Despesa por Unidade segundo as Categorias Econômicas

Órgão Unidade Orçamentária Unidade Executora	Despesas Correntes				Despesas de Capital				Reservas	Total Geral
	Pessoal e Encargos	Juros e Encargos	Outras Desp. Correntes	Total	Investimentos	Inversões Financeiras	Amortização da Dívida	Total		
01 CÂMARA MUNICIPAL DE JACAREÍ	25.761.000,00		8.373.000,00	34.134.000,00	1.053.000,00			1.053.000,00		35.187.000,00
01.01 CÂMARA MUNICIPAL	25.761.000,00		8.373.000,00	34.134.000,00	1.053.000,00			1.053.000,00		35.187.000,00
01.01.01 CÂMARA MUNICIPAL	25.761.000,00		8.373.000,00	34.134.000,00	1.053.000,00			1.053.000,00		35.187.000,00
02 PREFEITURA MUNICIPAL DE JACAREI	470.703.712,00	34.161.898,00	819.799.976,00	1.324.665.586,00	219.426.039,00		62.597.270,00	282.023.309,00	1.000.000,00	1.607.688.895,00
02.01 EXECUTIVO	2.835.900,00		1.485.249,00	4.321.149,00	283.324,00			283.324,00		4.604.473,00
02.01.01 GABINETE DO PREFEITO	2.835.900,00		934.050,00	3.769.950,00	29.950,00			29.950,00		3.799.900,00
02.01.02 FUNDO SOCIAL DE SOLIDARIEDADE			157.200,00	157.200,00	81.500,00			81.500,00		238.700,00
02.01.03 DIRETORIA DE INCLUSÃO			157.600,00	157.600,00	12.000,00			12.000,00		169.600,00
02.01.04 DIRETORIA DE DEFESA CIVIL			236.399,00	236.399,00	159.874,00			159.874,00		396.273,00
02.02 SECRETARIA DE GOVERNO	6.558.995,00		5.540.473,00	12.099.468,00	48.725,00			48.725,00		12.148.193,00



02.02.01	GABINETE DO SECRETÁRIO DE GOVERNO	6.558.995,00	5.485.716,00	12.044.711,00	30.000,00	30.000,00	12.074.711,00
02.02.02	DIRETORIA DE PARTICIPAÇÃO SOCIAL		54.757,00	54.757,00	18.725,00		73.482,00
02.03	SECRETARIA DE DESENVOLVIMENTO ECONÔMICO	4.024.272,00	2.108.820,00	6.133.092,00	1.116.525,00	1.116.525,00	7.249.617,00
02.03.01	GABINETE DO SECRETÁRIO DE DESENVOLVIMENTO ECONÔMICO	4.024.272,00	2.108.820,00	6.133.092,00	1.116.525,00	1.116.525,00	7.249.617,00
02.04	SECRETARIA DE SAÚDE	103.330.299,00	332.925.815,00	436.256.114,00	49.340.500,00	49.340.500,00	485.596.614,00
02.04.01	GABINETE DO SECRETÁRIO DE SAÚDE	89.239.299,00	146.029.315,00	235.268.614,00	39.020.500,00	39.020.500,00	274.289.114,00
02.04.03	DIRETORIA DE VIGILÂNCIA A SAÚDE	3.603.000,00	2.776.400,00	6.379.400,00	79.000,00	79.000,00	6.458.400,00
02.04.04	DIRETORIA DE URGÊNCIAS		7.640.000,00	7.640.000,00			7.640.000,00
02.04.05	DIRETORIA DE REGULAÇÃO E SERVIÇOS DE SAÚDE		76.217.000,00	76.217.000,00	51.000,00	51.000,00	76.268.000,00
02.04.06	DIRETORIA DE ATENÇÃO BÁSICA	10.488.000,00	100.263.100,00	110.751.100,00	10.190.000,00	10.190.000,00	120.941.100,00
02.05	SECRETARIA MUNICIPAL DE EDUCAÇÃO	193.136.499,00	151.389.144,00	344.525.643,00	11.400.300,00	11.400.300,00	355.925.943,00
02.05.01	GABINETE DO SECRETÁRIO DE EDUCAÇÃO	52.848.640,00	5.878.546,00	58.727.186,00	10.000,00	10.000,00	58.737.186,00
02.05.02	GERÊNCIA DO ENSINO INFANTIL - CRECHE	22.626.182,00	30.832.536,00	53.458.718,00	4.415.100,00	4.415.100,00	57.873.818,00
02.05.03	GERÊNCIA DO ENSINO INFANTIL - PRÉ-ESCOLA	31.343.885,00	26.987.240,00	58.331.125,00	200.100,00	200.100,00	58.531.225,00
02.05.04	GERÊNCIA DO ENSINO FUNDAMENTAL	86.317.792,00	87.090.522,00	173.408.314,00	6.650.100,00	6.650.100,00	180.058.414,00
02.05.05	FUNDO EDUCAMAIJS JACAREÍ		600.300,00	600.300,00	125.000,00	125.000,00	725.300,00
02.06	SECRETARIA DE FINANÇAS	4.869.483,00	243.760,00	5.113.243,00	31.500,00	31.500,00	5.144.743,00
02.06.01	GABINETE DO SECRETÁRIO DE FINANÇAS	4.869.483,00	243.760,00	5.113.243,00	31.500,00	31.500,00	5.144.743,00
02.09	SECRETARIA DE DESENVOLVIMENTO SOCIAL	15.857.734,00	35.771.710,00	51.629.444,00	6.351.600,00	6.351.600,00	57.981.044,00
02.09.01	GABINETE DO SECRETÁRIO DE DESENVOLVIMENTO SOCIAL	15.469.707,00	8.950.510,00	24.420.217,00	47.100,00	47.100,00	24.467.317,00
02.09.02	FUNDO MUNICIPAL DE ASSISTÊNCIA SOCIAL		25.052.000,00	25.052.000,00	4.202.500,00	4.202.500,00	29.254.500,00
02.09.03	FUNDO MUNICIPAL DOS DIREITOS DA CRIANÇA E DO ADOLESCENTE	388.027,00	748.200,00	1.136.227,00	252.000,00	252.000,00	1.388.227,00
02.09.04	FUNDO MUNICIPAL DO IDOSO		1.021.000,00	1.021.000,00	1.850.000,00	1.850.000,00	2.871.000,00
02.10	SECRETARIA DE INFRAESTRUTURA E ZELADORIA URBANA	20.539.720,00	143.534.800,00	164.074.520,00	22.712.658,00	22.712.658,00	186.787.178,00
02.10.01	DEPARTAMENTO ADMINISTRATIVO	19.059.051,00	2.223.700,00	21.282.751,00	48.500,00	48.500,00	21.331.251,00
02.10.04	DEPARTAMENTO DE LOGÍSTICA E EQUIPAMENTOS		3.985.100,00	3.985.100,00	130.000,00	130.000,00	4.115.100,00
02.10.06	DEPARTAMENTO DE OBRAS VIÁRIAS		9.101.500,00	9.101.500,00	16.994.358,00	16.994.358,00	26.095.858,00
02.10.09	DEPARTAMENTO DE OBRAS CIVIS		339.700,00	339.700,00	116.000,00	116.000,00	455.700,00
02.10.11	ADMINISTRAÇÃO REGIONAL DE DISTRITO DE SÃO SILVESTRE	525.656,00	123.600,00	649.256,00	3.300,00	3.300,00	652.556,00
02.10.12	DEPARTAMENTO DE CONSERVAÇÃO DE ÁREAS RURAIS		5.241.400,00	5.241.400,00	54.000,00	54.000,00	5.295.400,00
02.10.13	ADMINISTRAÇÃO REGIONAL DO DISTRITO DO PQ. MEIA LUA	344.648,00	114.900,00	459.548,00	6.000,00	6.000,00	465.548,00
02.10.15	ADMINISTRAÇÃO REGIONAL DOM PEDRO I	268.556,00	125.600,00	394.156,00	3.300,00	3.300,00	397.456,00
02.10.16	ADMINISTRAÇÃO REGIONAL NILO MÁXIMO	341.809,00	114.000,00	455.809,00	7.100,00	7.100,00	462.909,00
02.10.17	FUNDO MUNICIPAL DE LIMPEZA PÚBLICA		120.430.000,00	120.430.000,00	2.180.000,00	2.180.000,00	122.610.000,00
02.10.18	DEPARTAMENTO DE PARQUES E ÁREAS VERDES		1.735.300,00	1.735.300,00	3.170.100,00	3.170.100,00	4.905.400,00
02.11	SECRETARIA DE ADMINISTRAÇÃO E RECURSOS HUMANOS	14.155.404,00	2.201.875,00	16.357.279,00	330.000,00	330.000,00	16.687.279,00
02.11.01	GABINETE DO SECRETÁRIO DE ADMINISTRAÇÃO E RECURSOS HUMANOS	14.155.404,00	793.700,00	14.949.104,00	330.000,00	330.000,00	15.279.104,00
02.11.02	DEPARTAMENTO DE TECNOLOGIA DA INFORMAÇÃO		340.000,00	340.000,00			340.000,00
02.11.03	FUNDO MUNICIPAL DE VALORIZAÇÃO DO SERVIDOR PÚBLICO		77.000,00	77.000,00	77.000,00	77.000,00	77.000,00
02.11.04	DEPARTAMENTO DE SUPRIMENTOS		20.000,00	20.000,00			20.000,00
02.11.05	DEPARTAMENTO DE RECURSOS HUMANOS		858.000,00	858.000,00			858.000,00
02.11.06	DIRETORIA DE LICITAÇÕES E CONTRATOS		113.175,00	113.175,00			113.175,00
02.13	SECRETARIA DE MEIO AMBIENTE E PLANEJAMENTO URBANO	10.130.805,00	22.558.303,00	32.689.108,00	114.392.287,00	114.392.287,00	147.081.395,00
02.13.01	GABINETE DO SECRETÁRIO DE MEIO AMBIENTE	10.130.805,00	11.882.803,00	22.013.608,00	84.116.064,00	84.116.064,00	106.129.672,00
02.13.09	DEPARTAMENTO DE DRENAGEM		503.000,00	503.000,00	5.502.000,00	5.502.000,00	6.005.000,00
02.13.10	DEPARTAMENTO DE PROJETOS		10.172.500,00	10.172.500,00	24.774.223,00	24.774.223,00	34.946.723,00
02.14	SECRETARIA DE SEGURANÇA E DEFESA DO CIDADÃO	26.925.503,00	7.992.970,00	34.918.473,00	2.100.900,00	2.100.900,00	37.019.373,00
02.14.01	GABINETE DO SECRETÁRIO DE SEGURANÇA E DEFESA DO CIDADÃO	26.925.503,00	7.892.970,00	34.818.473,00	1.950.900,00	1.950.900,00	36.769.373,00
02.14.02	DEPARTAMENTO DE ASSUNTOS DA CIDADANIA		100.000,00	100.000,00	150.000,00	150.000,00	250.000,00
02.15	SECRETARIA DE ESPORTES E RECREAÇÃO	6.423.604,00	7.496.530,00	13.920.134,00	5.650.000,00	5.650.000,00	19.570.134,00
02.15.01	GABINETE DO SECRETÁRIO DE ESPORTES E RECREAÇÃO	6.423.604,00	7.496.530,00	13.920.134,00	5.650.000,00	5.650.000,00	19.570.134,00
02.16	ENCARGOS GERAIS DO MUNICÍPIO	43.148.000,00	34.161.898,00	61.312.032,00	138.621.930,00	62.597.270,00	202.219.200,00
02.16.01	RECURSOS SOB SUPERVISÃO DA SECRETARIA DE FINANÇAS		33.866.158,00	22.202.640,00	56.068.798,00	61.996.250,00	119.065.048,00
02.16.02	RECURSOS SOB SUPERVISÃO DA SECRETARIA DE ADM. E REC. HUMANOS	43.148.000,00	295.740,00	35.964.740,00	79.408.480,00	601.020,00	80.009.500,00
02.16.03	RECURSOS SOB SUPERVISÃO DA PROCURADORIA-GERAL DO MUNICÍPIO		3.144.652,00	3.144.652,00		601.020,00	3.144.652,00
02.17	SECRETARIA DE MOBILIDADE URBANA	9.421.627,00	42.112.045,00	51.533.672,00	5.627.620,00	5.627.620,00	57.161.292,00
02.17.01	GABINETE DO SECRETÁRIO DE MOBILIDADE URBANA	9.421.627,00	570.100,00	9.991.727,00			9.991.727,00
02.17.02	DEPARTAMENTO ADMINISTRATIVO		391.200,00	391.200,00	408.100,00	408.100,00	799.300,00
02.17.03	DEPARTAMENTO DE TRÂNSITO		19.607.700,00	19.607.700,00	645.000,00	645.000,00	20.252.700,00
02.17.04	DEPARTAMENTO DE TRANSPORTES		10.841.845,00	10.841.845,00	2.373.520,00	2.373.520,00	13.215.365,00
02.17.05	DEPARTAMENTO DE MANUTENÇÃO		10.701.200,00	10.701.200,00	2.201.000,00	2.201.000,00	12.902.200,00
02.18	PROCURADORIA-GERAL DO MUNICÍPIO	6.613.501,00	405.200,00	7.018.701,00	10.100,00	10.100,00	7.028.801,00
02.18.01	GABINETE DO PROCURADOR GERAL	6.613.501,00	405.200,00	7.018.701,00	10.100,00	10.100,00	7.028.801,00
02.19	SECRETARIA DE COMUNICAÇÃO	1.671.878,00	2.679.250,00	4.351.128,00	25.000,00	25.000,00	4.376.128,00
02.19.01	GABINETE DA SECRETARIA ESPECIAL DE COMUNICAÇÃO E DIREITOS HUMANOS	1.671.878,00	2.522.450,00	4.194.328,00	20.000,00	20.000,00	4.214.328,00
02.19.03	SUBSECRETARIA DE COMUNICAÇÃO		156.800,00	156.800,00	5.000,00	5.000,00	161.800,00
02.20	CONTROLADORIA UNIFICADA DO MUNICÍPIO	1.060.488,00	42.000,00	1.102.488,00	5.000,00	5.000,00	1.107.488,00
02.20.01	GABINETE DA CONTROLADORIA UNIFICADA DO MUNICÍPIO	1.060.488,00	42.000,00	1.102.488,00	5.000,00	5.000,00	1.107.488,00
03	SAAE-SERVIÇO AUTONOMO DE AGUA E ESG.DE JACAREI	47.511.000,00	96.008.000,00	143.519.000,00	162.589.444,00	7.238.000,00	239.946.444,00
03.01	GABINETE DA PRESIDÊNCIA	3.645.000,00	899.000,00	4.544.000,00	2.000,00	2.000,00	4.546.000,00
03.01.01	GABINETE DA PRESIDÊNCIA E DEPENDÊNCIAS	1.945.000,00	819.000,00	2.764.000,00	1.000,00	1.000,00	2.765.000,00
03.01.03	PROCURADORIA JURÍDICA E DEPENDÊNCIAS	1.700.000,00	80.000,00	1.780.000,00	1.000,00	1.000,00	1.781.000,00
03.02	DEPARTAMENTO DE PLANEJAMENTO E OBRAS	5.200.000,00	2.381.000,00	7.581.000,00	162.344.444,00	162.344.444,00	169.925.444,00
03.02.01	GABINETE DO DIRETOR DE PLANEJAMENTO E OBRAS E DEPENDÊNCIAS	5.200.000,00	2.381.000,00	7.581.000,00	162.344.444,00	162.344.444,00	169.925.444,00
03.03	DEPARTAMENTO DE OPERAÇÕES	12.000.000,00	44.602.000,00	56.602.000,00	100.000,00	100.000,00	56.702.000,00
03.03.01	GABINETE DO DIRETOR DE OPERAÇÕES E DEPENDÊNCIAS	12.000.000,00	44.602.000,00	56.602.000,00	100.000,00	100.000,00	56.702.000,00
03.04	DEPARTAMENTO FINANCEIRO	1.082.000,00	2.325.000,00	3.407.000,00	1.000,00	1.000,00	3.408.000,00
03.04.01	GABINETE DO DIRETOR FINANCEIRO E DEPENDÊNCIAS	1.082.000,00	2.325.000,00	3.407.000,00	1.000,00	1.000,00	3.408.000,00
03.05	DEPARTAMENTO ADMINISTRATIVO	5.400.000,00	9.756.000,00	15.156.000,00	40.000,00	40.000,00	15.196.000,00
03.05.01	GABINETE DO DIRETOR ADMINISTRATIVO E DEPENDÊNCIAS	5.400.000,00	9.756.000,00	15.156.000,00	40.000,00	40.000,00	15.196.000,00
03.06	ENCARGOS GERAIS DA AUTARQUIA	11.724.000,00	9.952.000,00	21.676.000,00	1.000,00	7.238.000,00	28.916.000,00
03.06.01	ENCARGOS GERAIS	11.700.000,00	9.952.000,00	21.652.000,00	1.000,00	7.238.000,00	28.892.000,00
03.06.02	ENCARGOS GERAIS DA AUTARQUIA	24.000,00		24.000,00			24.000,00
03.07	DEPARTAMENTO COMERCIAL	4.160.000,00	5.306.000,00	9.466.000,00	1.000,00	1.000,00	9.467.000,00
03.07.01	GABINETE DO DIRETOR COMERCIAL E DEPENDÊNCIAS	4.160.000,00	5.306.000,00	9.466.000,00	1.000,00	1.000,00	9.467.000,00
03.08	DIRETORIA TÉCNICA	4.300.000,00	20.787.000,00	25.087.000,00	100.000,00	100.000,00	25.187.000,00
03.08.01	DIRETORIA TÉCNICA DE TRATAMENTO DE ÁGUA E ESGOTO	4.300.000,00	20.787.000,00	25.087.000,00	100.000,00	100.000,00	25.187.000,00
04	IPMJ - INSTITUTO DE PREVIDENCIA MUNICIPAL DE JACAREI	195.778.000,00	6.408.800,00	202.186.800,00	10.095.000,00	10.095.000,00	290.165.650,00
04.01	DIRETORIA EXECUTIVA DO IPMJ	195.778.000,00	6.408.800,00	202.186.800,00	10.095.000,00	10.095.000,00	290.165.650,00
04.01.01	GABINETE DA DIRETORIA EXECUTIVA DO IPMJ	195.778.000,00	6.408.800,00	202.186.800,00	10.095.000,00	10.095.000,00	290.165.650,00

</



05	FUNDAÇÃO CULTURAL DE JACAREHY - JOSÉ MARIA DE ABREU	3.750.000,00	5.961.138,00	9.711.138,00	2.334.300,00	2.334.300,00	12.045.438,00				
05.01	PRESIDÊNCIA DA FUNDAÇÃO CULTURAL DE JACAREHY	3.750.000,00	5.961.138,00	9.711.138,00	2.334.300,00	2.334.300,00	12.045.438,00				
05.01.01	GABINETE DA PRESIDÊNCIA DA FUNDAÇÃO CULTURAL DE JACAREHY	3.750.000,00	5.961.138,00	9.711.138,00	2.334.300,00	2.334.300,00	12.045.438,00				
06	FUNDAÇÃO PRÓ-LAR DE JACAREÍ		5.108.550,00	5.108.550,00	2.364.550,00	2.364.550,00	7.473.100,00				
06.01	PRESIDÊNCIA DA FUNDAÇÃO PRÓ-LAR DE JACAREÍ		5.108.550,00	5.108.550,00	2.364.550,00	2.364.550,00	7.473.100,00				
06.01.01	GABINETE DA PRESIDÊNCIA DA FUNDAÇÃO PRÓ-LAR DE JACAREÍ		730.650,00	730.650,00	2.200,00	2.200,00	732.850,00				
06.01.02	FUNDO MUNICIPAL DE HABITAÇÃO DE INTERESSE SOCIAL		2.368.000,00	2.368.000,00	1.679.500,00	1.679.500,00	4.047.500,00				
06.01.03	DEPARTAMENTO TÉCNICO OPERACIONAL		129.900,00	129.900,00	682.850,00	682.850,00	812.750,00				
06.01.04	DEPARTAMENTO TÉCNICO SOCIAL		1.880.000,00	1.880.000,00			1.880.000,00				
07	SERVIÇO DE REGULAÇÃO DE SANEAMENTO DE JACAREÍ - SRJ	1.388.000,00	321.350,00	1.709.350,00	5.000,00	5.000,00	1.714.350,00				
07.01	PRESIDÊNCIA DO SERVIÇO DE REGULAÇÃO DE JACAREÍ	1.388.000,00	321.350,00	1.709.350,00	5.000,00	5.000,00	1.714.350,00				
07.01.01	GABINETE DA PRESIDÊNCIA E DEPENDÊNCIAS	1.388.000,00	321.350,00	1.709.350,00	5.000,00	5.000,00	1.714.350,00				
Total		744.891.712,00	34.161.898,00	941.980.814,00	1.721.034.424,00	397.867.333,00	0,00	69.835.270,00	467.702.603,00	78.884.850,00	2.267.621.877,00

Despesa Segundo as Categorias Econômicas

Órgão:	01	CÂMARA MUNICIPAL DE JACAREÍ			
Un. Orc.:	01.01	CÂMARA MUNICIPAL			
Un. Exe.:	01.01.01	CÂMARA MUNICIPAL			
Código	Especificação	F.R.	Desdobramento	Natureza	Cat. Econômica
Fonte de Recurso: 01 - Tesouro					
3	Despesas Correntes				34.134.000,00
3.1	Pessoal e Encargos Sociais			25.761.000,00	
3.1.90	Aplicações Diretas		22.061.000,00		
3.1.90.01	Aposentadorias, Reserva Remunerada e Reformas	01	5.450.000,00		
3.1.90.03	Pensões do RPPS e do Militar	01	600.000,00		
3.1.90.07	Contribuições a Entidades Fechadas de Previdência	01	1.000,00		
3.1.90.11	Vencimentos e Vantagens Fixas Pessoal Civil	01	14.850.000,00		
3.1.90.13	Obrigações Patronais	01	1.135.000,00		
3.1.90.16	Outras Despesas Variáveis Pessoal Civil	01	25.000,00		
3.1.91	Aplicação Direta Decor.Oper.Entre Órgãos, Fundos, e Ent.Integrantes Orç. Fiscal e Seg. Social		3.700.000,00		
3.1.91.13	Obrigações Patronais - Intra-Orçamentário	01	3.700.000,00		
3.3	Outras Despesas Correntes			8.373.000,00	
3.3.90	Aplicações Diretas		8.373.000,00		
3.3.90.08	Outros Benefícios Assistenciais do Servidor e do Militar	01	5.000,00		
3.3.90.14	Diárias - Pessoal Civil	01	30.000,00		
3.3.90.30	Material de Consumo	01	400.000,00		
3.3.90.33	Passagens e Despesas com Locomoção	01	50.000,00		
3.3.90.35	Serviços de Consultoria	01	10.000,00		
3.3.90.36	Outros Serviços de Terceiros - Pessoa Física	01	6.000,00		
3.3.90.39	Outros Serviços de Terceiros Pessoa Jurídica	01	5.680.000,00		
3.3.90.40	Serviços de Tecnologia da Informação e Comunicação - PJ	01	627.000,00		
3.3.90.46	Auxílio Alimentação	01	1.540.000,00		
3.3.90.47	Obrigações Tributárias e Contributivas	01	1.000,00		
3.3.90.49	Auxílio Transporte	01	12.000,00		
3.3.90.92	Despesas de Exercícios Anteriores	01	10.000,00		
3.3.90.93	Indenizações e Restituições	01	2.000,00		
4	Despesas de Capital				1.053.000,00
4.4	Investimentos			1.053.000,00	
4.4.90	Aplicações Diretas		1.053.000,00		
4.4.90.39	Outros Serviços de Terceiros - Pessoa Jurídica	01	3.000,00		
4.4.90.51	Obras e Instalações	01	20.000,00		
4.4.90.52	Equipamentos e Material Permanente	01	1.030.000,00		
Total da Fonte de Recurso "01 - Tesouro					35.187.000,00
Total da Unidade					35.187.000,00
Órgão:	02	PREFEITURA MUNICIPAL DE JACAREI			
Un. Orc.:	02.01	EXECUTIVO			
Un. Exe.:	02.01.01	GABINETE DO PREFEITO			
Código	Especificação	F.R.	Desdobramento	Natureza	Cat. Econômica
Fonte de Recurso: 01 - Tesouro					
3	Despesas Correntes				3.769.950,00
3.1	Pessoal e Encargos Sociais			2.835.900,00	
3.1.90	Aplicações Diretas		2.835.900,00		
3.1.90.11	Vencimentos e Vantagens Fixas Pessoal Civil	01	2.835.900,00		
3.3	Outras Despesas Correntes			934.050,00	
3.3.90	Aplicações Diretas		934.050,00		
3.3.90.14	Diárias - Pessoal Civil	01	1.850,00		
3.3.90.30	Material de Consumo	01	9.900,00		
3.3.90.33	Passagens e Despesas com Locomoção	01	59.500,00		
3.3.90.36	Outros Serviços de Terceiros - Pessoa Física	01	51.900,00		
3.3.90.39	Outros Serviços de Terceiros Pessoa Jurídica	01	810.900,00		
4	Despesas de Capital				29.950,00
4.4	Investimentos			29.950,00	
4.4.90	Aplicações Diretas		29.950,00		
4.4.90.52	Equipamentos e Material Permanente	01	29.950,00		
Total da Fonte de Recurso "01 - Tesouro					3.799.900,00
Total da Unidade					3.799.900,00



Órgão:	02	PREFEITURA MUNICIPAL DE JACAREÍ			
Un. Orc.:	02.01	EXECUTIVO			
Un. Exe.:	02.01.02	FUNDO SOCIAL DE SOLIDARIEDADE			
Código	Especificação	F.R.	Desdobramento	Natureza	Cat. Econômica
Fonte de Recurso: 01 - Tesouro					
3	Despesas Correntes				2.200,00
3.3	Outras Despesas Correntes			2.200,00	
3.3.90	Aplicações Diretas		2.200,00		
3.3.90.39	Outros Serviços de Terceiros Pessoa Jurídica	01	2.200,00		
4	Despesas de Capital				1.500,00
4.4	Investimentos			1.500,00	
4.4.90	Aplicações Diretas		1.500,00		
4.4.90.52	Equipamentos e Material Permanente	01	1.500,00		
Total da Fonte de Recurso "01 - Tesouro					3.700,00
Fonte de Recurso: 03 - Recursos Próprios de Fundos Especiais e Despesas - Vinculados					
3	Despesas Correntes				155.000,00
3.3	Outras Despesas Correntes			155.000,00	
3.3.90	Aplicações Diretas		155.000,00		
3.3.90.14	Diárias - Pessoal Civil	03	5.000,00		
3.3.90.30	Material de Consumo	03	50.000,00		
3.3.90.39	Outros Serviços de Terceiros Pessoa Jurídica	03	100.000,00		
4	Despesas de Capital				80.000,00
4.4	Investimentos			80.000,00	
4.4.90	Aplicações Diretas		80.000,00		
4.4.90.52	Equipamentos e Material Permanente	03	80.000,00		
Total da Fonte de Recurso "03 - Recursos Próprios de Fundos Especiais e Despesas - Vinculados					235.000,00
Total da Unidade					238.700,00
Órgão:	02	PREFEITURA MUNICIPAL DE JACAREÍ			
Un. Orc.:	02.01	EXECUTIVO			
Un. Exe.:	02.01.03	DIRETORIA DE INCLUSÃO			
Código	Especificação	F.R.	Desdobramento	Natureza	Cat. Econômica
Fonte de Recurso: 01 - Tesouro					
3	Despesas Correntes				157.600,00
3.3	Outras Despesas Correntes			157.600,00	
3.3.90	Aplicações Diretas		157.600,00		
3.3.90.30	Material de Consumo	01	5.000,00		
3.3.90.36	Outros Serviços de Terceiros - Pessoa Física	01	129.600,00		
3.3.90.39	Outros Serviços de Terceiros Pessoa Jurídica	01	23.000,00		
4	Despesas de Capital				12.000,00
4.4	Investimentos			12.000,00	
4.4.90	Aplicações Diretas		12.000,00		
4.4.90.52	Equipamentos e Material Permanente	01	12.000,00		
Total da Fonte de Recurso "01 - Tesouro					169.600,00
Total da Unidade					169.600,00
Órgão:	02	PREFEITURA MUNICIPAL DE JACAREÍ			
Un. Orc.:	02.01	EXECUTIVO			
Un. Exe.:	02.01.04	DIRETORIA DE DEFESA CIVIL			
Código	Especificação	F.R.	Desdobramento	Natureza	Cat. Econômica
Fonte de Recurso: 01 - Tesouro					
3	Despesas Correntes				136.399,00
3.3	Outras Despesas Correntes			136.399,00	
3.3.90	Aplicações Diretas		136.399,00		
3.3.90.14	Diárias - Pessoal Civil	01	1.000,00		
3.3.90.30	Material de Consumo	01	50.500,00		
3.3.90.39	Outros Serviços de Terceiros Pessoa Jurídica	01	84.899,00		
4	Despesas de Capital				59.874,00
4.4	Investimentos			59.874,00	
4.4.90	Aplicações Diretas		59.874,00		
4.4.90.52	Equipamentos e Material Permanente	01	59.874,00		
Total da Fonte de Recurso "01 - Tesouro					196.273,00
Fonte de Recurso: 02 - Transferência e Convênios Estaduais - Vinculados					
3	Despesas Correntes				100.000,00
3.3	Outras Despesas Correntes			100.000,00	
3.3.90	Aplicações Diretas		100.000,00		
3.3.90.39	Outros Serviços de Terceiros Pessoa Jurídica	02	100.000,00		
4	Despesas de Capital				100.000,00
4.4	Investimentos			100.000,00	
4.4.90	Aplicações Diretas		100.000,00		
4.4.90.52	Equipamentos e Material Permanente	02	100.000,00		
Total da Fonte de Recurso "02 - Transferência e Convênios Estaduais - Vinculados					200.000,00
Total da Unidade					396.273,00



Órgão:	02	PREFEITURA MUNICIPAL DE JACAREI
Un. Orc.:	02.02	SECRETARIA DE GOVERNO
Un. Exe.:	02.02.01	GABINETE DO SECRETÁRIO DE GOVERNO

Código	Especificação	F.R.	Desdobramento	Natureza	Cat. Econômica
Fonte de Recurso: 01 - Tesouro					
3	Despesas Correntes				6.721.996,00
3.1	Pessoal e Encargos Sociais			6.558.995,00	
3.1.90	Aplicações Diretas		6.558.995,00		
3.1.90.11	Vencimentos e Vantagens Fixas Pessoal Civil	01	6.558.995,00		
3.3	Outras Despesas Correntes			163.001,00	
3.3.90	Aplicações Diretas		163.001,00		
3.3.90.14	Diárias - Pessoal Civil	01	1.000,00		
3.3.90.30	Material de Consumo	01	4.146,00		
3.3.90.33	Passagens e Despesas com Locomoção	01	3.000,00		
3.3.90.36	Outros Serviços de Terceiros - Pessoa Física	01	25.435,00		
3.3.90.39	Outros Serviços de Terceiros Pessoa Jurídica	01	129.220,00		
3.3.90.92	Despesas de Exercícios Anteriores	01	100,00		
3.3.90.93	Indenizações e Restituições	01	100,00		
4	Despesas de Capital				30.000,00
4.4	Investimentos			30.000,00	
4.4.90	Aplicações Diretas		30.000,00		
4.4.90.52	Equipamentos e Material Permanente	01	30.000,00		
Total da Fonte de Recurso "01 - Tesouro					6.751.996,00

Fonte de Recurso: 08 - Emendas Parlamentares Individuais - Legislativo Municipal

3	Despesas Correntes				5.322.715,00
3.3	Outras Despesas Correntes			5.322.715,00	
3.3.90	Aplicações Diretas		5.322.715,00		
3.3.90.39	Outros Serviços de Terceiros Pessoa Jurídica	08	5.322.715,00		
Total da Fonte de Recurso "08 - Emendas Parlamentares Individuais - Legislativo Municipal					5.322.715,00

Total da Unidade 12.074.711,00

Órgão:	02	PREFEITURA MUNICIPAL DE JACAREI
Un. Orc.:	02.02	SECRETARIA DE GOVERNO
Un. Exe.:	02.02.02	DIRETORIA DE PARTICIPAÇÃO SOCIAL

Código	Especificação	F.R.	Desdobramento	Natureza	Cat. Econômica
Fonte de Recurso: 01 - Tesouro					
3	Despesas Correntes				54.757,00
3.3	Outras Despesas Correntes			54.757,00	
3.3.90	Aplicações Diretas		54.757,00		
3.3.90.14	Diárias - Pessoal Civil	01	100,00		
3.3.90.30	Material de Consumo	01	4.257,00		
3.3.90.33	Passagens e Despesas com Locomoção	01	100,00		
3.3.90.35	Serviços de Consultoria	01	100,00		
3.3.90.36	Outros Serviços de Terceiros - Pessoa Física	01	100,00		
3.3.90.39	Outros Serviços de Terceiros Pessoa Jurídica	01	50.000,00		
3.3.90.92	Despesas de Exercícios Anteriores	01	100,00		
4	Despesas de Capital				18.725,00
4.4	Investimentos			18.725,00	
4.4.90	Aplicações Diretas		18.725,00		
4.4.90.52	Equipamentos e Material Permanente	01	18.725,00		
Total da Fonte de Recurso "01 - Tesouro					73.482,00
Total da Unidade					73.482,00

Órgão:	02	PREFEITURA MUNICIPAL DE JACAREI
Un. Orc.:	02.03	SECRETARIA DE DESENVOLVIMENTO ECONÔMICO
Un. Exe.:	02.03.01	GABINETE DO SECRETÁRIO DE DESENVOLVIMENTO ECONÔMICO

Código	Especificação	F.R.	Desdobramento	Natureza	Cat. Econômica
Fonte de Recurso: 01 - Tesouro					
3	Despesas Correntes				6.056.092,00
3.1	Pessoal e Encargos Sociais			4.024.272,00	
3.1.90	Aplicações Diretas		4.024.272,00		
3.1.90.11	Vencimentos e Vantagens Fixas Pessoal Civil	01	4.024.272,00		
3.3	Outras Despesas Correntes			2.031.820,00	
3.3.50	Transferências a Instituições Privadas sem Fins Lucrativos		7.100,00		



3.3.50.39	Outros Serviços de Terceiros - Pessoa Jurídica	01	7.000,00	
3.3.50.85	Contrato de Gestão	01	100,00	
3.3.90	Aplicações Diretas		2.024.720,00	
3.3.90.14	Diárias - Pessoal Civil	01	5.000,00	
3.3.90.30	Material de Consumo	01	163.670,00	
3.3.90.33	Passagens e Despesas com Locomoção	01	1.100,00	
3.3.90.36	Outros Serviços de Terceiros - Pessoa Física	01	62.000,00	
3.3.90.39	Outros Serviços de Terceiros Pessoa Jurídica	01	1.790.950,00	
3.3.90.92	Despesas de Exercícios Anteriores	01	1.000,00	
3.3.90.93	Indenizações e Restituições	01	1.000,00	
4	Despesas de Capital			289.525,00
4.4	Investimentos			289.525,00
4.4.90	Aplicações Diretas		289.525,00	
4.4.90.51	Obras e Instalações	01	131.000,00	
4.4.90.52	Equipamentos e Material Permanente	01	158.525,00	

Total da Fonte de Recurso "01 - Tesouro **6.345.617,00**

Fonte de Recurso: 02 - Transferência e Convênios Estaduais - Vinculados

3	Despesas Correntes			6.000,00
3.3	Outras Despesas Correntes			6.000,00
3.3.90	Aplicações Diretas		6.000,00	
3.3.90.39	Outros Serviços de Terceiros Pessoa Jurídica	02	6.000,00	
4	Despesas de Capital			705.000,00
4.4	Investimentos			705.000,00
4.4.90	Aplicações Diretas		705.000,00	
4.4.90.51	Obras e Instalações	02	705.000,00	

Total da Fonte de Recurso "02 - Transferência e Convênios Estaduais - Vinculados **711.000,00**

Fonte de Recurso: 03 - Recursos Próprios de Fundos Especiais e Despesas - Vinculados

3	Despesas Correntes			71.000,00
3.3	Outras Despesas Correntes			71.000,00
3.3.90	Aplicações Diretas		71.000,00	
3.3.90.30	Material de Consumo	03	11.000,00	
3.3.90.39	Outros Serviços de Terceiros Pessoa Jurídica	03	60.000,00	
4	Despesas de Capital			22.000,00
4.4	Investimentos			22.000,00
4.4.90	Aplicações Diretas		22.000,00	
4.4.90.52	Equipamentos e Material Permanente	03	22.000,00	

Total da Fonte de Recurso "03 - Recursos Próprios de Fundos Especiais e Despesas - Vinculados **93.000,00**

Fonte de Recurso: 05 - Transferência e Convênios Federais - Vinculados

4	Despesas de Capital			100.000,00
4.4	Investimentos			100.000,00
4.4.90	Aplicações Diretas		100.000,00	
4.4.90.51	Obras e Instalações	05	100.000,00	

Total da Fonte de Recurso "05 - Transferência e Convênios Federais - Vinculados **100.000,00**

Total da Unidade **7.249.617,00**

Órgão:	02	PREFEITURA MUNICIPAL DE JACAREÍ
Un. Orc.:	02.04	SECRETARIA DE SAÚDE
Un. Exe.:	02.04.01	GABINETE DO SECRETÁRIO DE SAÚDE

Código	Especificação	F.R.	Desdobramento	Natureza	Cat. Econômica
---------------	----------------------	-------------	----------------------	-----------------	-----------------------

Fonte de Recurso: 01 - Tesouro

3	Despesas Correntes				228.555.899,00
3.1	Pessoal e Encargos Sociais			89.239.299,00	
3.1.90	Aplicações Diretas		75.444.531,00		
3.1.90.04	Contratação por Tempo Determinado	01	1.379.270,00		
3.1.90.11	Vencimentos e Vantagens Fixas Pessoal Civil	01	73.432.124,00		
3.1.90.13	Obrigações Patronais	01	633.137,00		
3.1.91	Aplicação Direta Decor.Oper.Entre Órgãos, Fundos, e Ent.Integrantes Orç. Fiscal e Seg. Social		13.794.768,00		
3.1.91.13	Obrigações Patronais - Intra-Orçamentário	01	13.794.768,00		
3.3	Outras Despesas Correntes			139.316.600,00	
3.3.50	Transferências a Instituições Privadas sem Fins Lucrativos		105.500.000,00		
3.3.50.39	Outros Serviços de Terceiros - Pessoa Jurídica	01	35.000.000,00		
3.3.50.43	Subvenções Sociais	01	20.000.000,00		
3.3.50.85	Contrato de Gestão	01	50.500.000,00		
3.3.90	Aplicações Diretas		33.816.600,00		
3.3.90.14	Diárias - Pessoal Civil	01	395.200,00		
3.3.90.30	Material de Consumo	01	1.201.200,00		
3.3.90.32	Material, Bem ou Serviço para Distribuição Gratuita	01	7.200.000,00		
3.3.90.33	Passagens e Despesas com Locomoção	01	253.000,00		
3.3.90.36	Outros Serviços de Terceiros - Pessoa Física	01	270.200,00		



3.3.90.39	Outros Serviços de Terceiros Pessoa Jurídica	01	23.811.200,00	
3.3.90.46	Auxílio Alimentação	01	200.800,00	
3.3.90.48	Outros Auxílios Financeiros a Pessoa Física	01	475.000,00	
3.3.90.92	Despesas de Exercícios Anteriores	01	5.000,00	
3.3.90.93	Indenizações e Restituições	01	5.000,00	

4 Despesas de Capital 4.020.500,00

4.4 Investimentos 4.020.500,00

4.4.90	Aplicações Diretas		4.020.500,00	
4.4.90.51	Obras e Instalações	01	4.000.200,00	
4.4.90.52	Equipamentos e Material Permanente	01	20.200,00	
4.4.90.92	Despesas de Exercícios Anteriores	01	100,00	

Total da Fonte de Recurso "01 - Tesouro 232.576.399,00

Fonte de Recurso: 02 - Transferência e Convênios Estaduais - Vinculados

4 Despesas de Capital 10.000.000,00

4.4 Investimentos 10.000.000,00

4.4.90	Aplicações Diretas		10.000.000,00	
4.4.90.51	Obras e Instalações	02	10.000.000,00	

Total da Fonte de Recurso "02 - Transferência e Convênios Estaduais - Vinculados 10.000.000,00

Fonte de Recurso: 05 - Transferência e Convênios Federais - Vinculados

3 Despesas Correntes 1.390.000,00

3.3 Outras Despesas Correntes 1.390.000,00

3.3.90	Aplicações Diretas		1.390.000,00	
3.3.90.39	Outros Serviços de Terceiros Pessoa Jurídica	05	1.390.000,00	

4 Despesas de Capital 15.000.000,00

4.4 Investimentos 15.000.000,00

4.4.90	Aplicações Diretas		15.000.000,00	
4.4.90.51	Obras e Instalações	05	15.000.000,00	

Total da Fonte de Recurso "05 - Transferência e Convênios Federais - Vinculados 16.390.000,00

Fonte de Recurso: 07 - Operações de Crédito

4 Despesas de Capital 10.000.000,00

4.4 Investimentos 10.000.000,00

4.4.90	Aplicações Diretas		10.000.000,00	
4.4.90.51	Obras e Instalações	07	10.000.000,00	

Total da Fonte de Recurso "07 - Operações de Crédito 10.000.000,00

Fonte de Recurso: 08 - Emendas Parlamentares Individuais - Legislativo Municipal

3 Despesas Correntes 5.322.715,00

3.3 Outras Despesas Correntes 5.322.715,00

3.3.90	Aplicações Diretas		5.322.715,00	
3.3.90.39	Outros Serviços de Terceiros Pessoa Jurídica	08	5.322.715,00	

Total da Fonte de Recurso "08 - Emendas Parlamentares Individuais - Legislativo Municipal 5.322.715,00

Total da Unidade 274.289.114,00

Órgão:	02	PREFEITURA MUNICIPAL DE JACAREÍ
Un. Orc.:	02.04	SECRETARIA DE SAÚDE
Un. Exe.:	02.04.03	DIRETORIA DE VIGILÂNCIA A SAÚDE

Código	Especificação	F.R.	Desdobramento	Natureza	Cat. Econômica
--------	---------------	------	---------------	----------	----------------

Fonte de Recurso: 05 - Transferência e Convênios Federais - Vinculados

3 Despesas Correntes 6.379.400,00

3.1 Pessoal e Encargos Sociais 3.603.000,00

3.1.90	Aplicações Diretas		3.602.000,00	
3.1.90.04	Contratação por Tempo Determinado	05	1.000,00	
3.1.90.11	Vencimentos e Vantagens Fixas Pessoal Civil	05	3.600.000,00	
3.1.90.13	Obrigações Patronais	05	1.000,00	
3.1.91	Aplicação Direta Decor.Oper.Entre Órgãos, Fundos, e Ent.Integrantes Orç. Fiscal e Seg. Social		1.000,00	
3.1.91.13	Obrigações Patronais - Intra-Orçamentário	05	1.000,00	

3.3 Outras Despesas Correntes 2.776.400,00

3.3.90	Aplicações Diretas		2.776.400,00	
3.3.90.14	Diárias - Pessoal Civil	05	20.000,00	
3.3.90.30	Material de Consumo	05	235.400,00	
3.3.90.32	Material, Bem ou Serviço para Distribuição Gratuita	05	26.000,00	
3.3.90.33	Passagens e Despesas com Locomoção	05	15.000,00	
3.3.90.35	Serviços de Consultoria	05	1.000,00	
3.3.90.36	Outros Serviços de Terceiros - Pessoa Física	05	176.000,00	
3.3.90.39	Outros Serviços de Terceiros Pessoa Jurídica	05	2.300.000,00	
3.3.90.92	Despesas de Exercícios Anteriores	05	3.000,00	

4 Despesas de Capital 79.000,00

4.4 Investimentos 79.000,00



4.4.90	Aplicações Diretas		79.000,00
4.4.90.51	Obras e Instalações	05	2.000,00
4.4.90.52	Equipamentos e Material Permanente	05	77.000,00

Total da Fonte de Recurso "05 - Transferência e Convênios Federais - Vinculados **6.458.400,00**

Total da Unidade **6.458.400,00**

Órgão:	02	PREFEITURA MUNICIPAL DE JACAREI
Un. Orc.:	02.04	SECRETARIA DE SAÚDE
Un. Exe.:	02.04.04	DIRETORIA DE URGÊNCIAS

Código	Especificação	F.R.	Desdobramento	Natureza	Cat. Econômica
--------	---------------	------	---------------	----------	----------------

Fonte de Recurso: 01 - Tesouro

3	Despesas Correntes				5.850.000,00
3.3	Outras Despesas Correntes			5.850.000,00	
3.3.71	Transferências a Consórcios Públicos		5.850.000,00		
3.3.71.70	Rateio pela Participação em Consórcio Público	01	5.850.000,00		

Total da Fonte de Recurso "01 - Tesouro **5.850.000,00**

Fonte de Recurso: 05 - Transferência e Convênios Federais - Vinculados

3	Despesas Correntes				1.790.000,00
3.3	Outras Despesas Correntes			1.790.000,00	
3.3.71	Transferências a Consórcios Públicos		1.790.000,00		
3.3.71.70	Rateio pela Participação em Consórcio Público	05	1.790.000,00		

Total da Fonte de Recurso "05 - Transferência e Convênios Federais - Vinculados **1.790.000,00**

Total da Unidade **7.640.000,00**

Órgão:	02	PREFEITURA MUNICIPAL DE JACAREI
Un. Orc.:	02.04	SECRETARIA DE SAÚDE
Un. Exe.:	02.04.05	DIRETORIA DE REGULAÇÃO E SERVIÇOS DE SAÚDE

Código	Especificação	F.R.	Desdobramento	Natureza	Cat. Econômica
--------	---------------	------	---------------	----------	----------------

Fonte de Recurso: 05 - Transferência e Convênios Federais - Vinculados

3	Despesas Correntes				76.217.000,00
3.3	Outras Despesas Correntes			76.217.000,00	
3.3.50	Transferências a Instituições Privadas sem Fins Lucrativos		65.200.000,00		
3.3.50.39	Outros Serviços de Terceiros - Pessoa Jurídica	05	56.000.000,00		
3.3.50.85	Contrato de Gestão	05	9.200.000,00		
3.3.90	Aplicações Diretas		11.017.000,00		
3.3.90.14	Diárias - Pessoal Civil	05	5.000,00		
3.3.90.30	Material de Consumo	05	2.200.000,00		
3.3.90.32	Material, Bem ou Serviço para Distribuição Gratuita	05	1.700.000,00		
3.3.90.33	Passagens e Despesas com Locomoção	05	25.000,00		
3.3.90.36	Outros Serviços de Terceiros - Pessoa Física	05	185.000,00		
3.3.90.39	Outros Serviços de Terceiros Pessoa Jurídica	05	6.900.000,00		
3.3.90.92	Despesas de Exercícios Anteriores	05	2.000,00		
4	Despesas de Capital				51.000,00
4.4	Investimentos			51.000,00	
4.4.90	Aplicações Diretas		51.000,00		
4.4.90.51	Obras e Instalações	05	1.000,00		
4.4.90.52	Equipamentos e Material Permanente	05	50.000,00		

Total da Fonte de Recurso "05 - Transferência e Convênios Federais - Vinculados **76.268.000,00**

Total da Unidade **76.268.000,00**

Órgão:	02	PREFEITURA MUNICIPAL DE JACAREI
Un. Orc.:	02.04	SECRETARIA DE SAÚDE
Un. Exe.:	02.04.06	DIRETORIA DE ATENÇÃO BÁSICA

Código	Especificação	F.R.	Desdobramento	Natureza	Cat. Econômica
--------	---------------	------	---------------	----------	----------------

Fonte de Recurso: 02 - Transferência e Convênios Estaduais - Vinculados

3	Despesas Correntes				56.758.000,00
3.3	Outras Despesas Correntes			56.758.000,00	
3.3.50	Transferências a Instituições Privadas sem Fins Lucrativos		52.000.000,00		
3.3.50.39	Outros Serviços de Terceiros - Pessoa Jurídica	02	52.000.000,00		
3.3.90	Aplicações Diretas		4.758.000,00		
3.3.90.30	Material de Consumo	02	237.000,00		
3.3.90.32	Material, Bem ou Serviço para Distribuição Gratuita	02	3.700.000,00		
3.3.90.39	Outros Serviços de Terceiros Pessoa Jurídica	02	820.000,00		
3.3.90.92	Despesas de Exercícios Anteriores	02	1.000,00		
4	Despesas de Capital				3.001.000,00



4.4	Investimentos			3.001.000,00
4.4.90	Aplicações Diretas			3.001.000,00
4.4.90.51	Obras e Instalações	02		3.000.000,00
4.4.90.52	Equipamentos e Material Permanente	02		1.000,00

Total da Fonte de Recurso "02 - Transferência e Convênios Estaduais - Vinculados **59.759.000,00**

Fonte de Recurso: 05 - Transferência e Convênios Federais - Vinculados

3	Despesas Correntes			53.993.100,00
3.1	Pessoal e Encargos Sociais			10.488.000,00
3.1.90	Aplicações Diretas			10.438.000,00
3.1.90.04	Contratação por Tempo Determinado	05		300.000,00
3.1.90.11	Vencimentos e Vantagens Fixas Pessoal Civil	05		9.500.000,00
3.1.90.13	Obrigações Patronais	05		38.000,00
3.1.90.16	Outras Despesas Variáveis Pessoal Civil	05		600.000,00
3.1.91	Aplicação Direta Decor.Oper.Entre Órgãos, Fundos, e Ent.Integrantes Orç. Fiscal e Seg. Social			50.000,00
3.1.91.13	Obrigações Patronais - Intra-Orçamentário	05		50.000,00
3.3	Outras Despesas Correntes			43.505.100,00
3.3.50	Transferências a Instituições Privadas sem Fins Lucrativos			16.850.000,00
3.3.50.39	Outros Serviços de Terceiros - Pessoa Jurídica	05		7.350.000,00
3.3.50.85	Contrato de Gestão	05		9.500.000,00
3.3.90	Aplicações Diretas			26.655.100,00
3.3.90.14	Diárias - Pessoal Civil	05		25.000,00
3.3.90.30	Material de Consumo	05		3.145.000,00
3.3.90.32	Material, Bem ou Serviço para Distribuição Gratuita	05		8.101.000,00
3.3.90.33	Passagens e Despesas com Locomoção	05		60.000,00
3.3.90.35	Serviços de Consultoria	05		1.100,00
3.3.90.36	Outros Serviços de Terceiros - Pessoa Física	05		313.000,00
3.3.90.39	Outros Serviços de Terceiros Pessoa Jurídica	05		15.000.000,00
3.3.90.92	Despesas de Exercícios Anteriores	05		10.000,00
4	Despesas de Capital			7.189.000,00
4.4	Investimentos			7.189.000,00
4.4.90	Aplicações Diretas			7.189.000,00
4.4.90.51	Obras e Instalações	05		5.686.000,00
4.4.90.52	Equipamentos e Material Permanente	05		1.503.000,00

Total da Fonte de Recurso "05 - Transferência e Convênios Federais - Vinculados **61.182.100,00**

Total da Unidade **120.941.100,00**

Órgão:	02	PREFEITURA MUNICIPAL DE JACAREÍ
Un. Orc.:	02.05	SECRETARIA MUNICIPAL DE EDUCAÇÃO
Un. Exe.:	02.05.01	GABINETE DO SECRETÁRIO DE EDUCAÇÃO

Código	Especificação	F.R.	Desdobramento	Natureza	Cat. Econômica
---------------	----------------------	-------------	----------------------	-----------------	-----------------------

Fonte de Recurso: 01 - Tesouro

3	Despesas Correntes				6.727.379,00
3.1	Pessoal e Encargos Sociais			848.833,00	
3.1.90	Aplicações Diretas			579.333,00	
3.1.90.11	Vencimentos e Vantagens Fixas Pessoal Civil	01		579.333,00	
3.1.91	Aplicação Direta Decor.Oper.Entre Órgãos, Fundos, e Ent.Integrantes Orç. Fiscal e Seg. Social			269.500,00	
3.1.91.13	Obrigações Patronais - Intra-Orçamentário	01		269.500,00	
3.3	Outras Despesas Correntes			5.878.546,00	
3.3.90	Aplicações Diretas			5.878.546,00	
3.3.90.14	Diárias - Pessoal Civil	01		1.000,00	
3.3.90.18	Auxílio Financeiro a Estudante	01		300.000,00	
3.3.90.30	Material de Consumo	01		20.353,00	
3.3.90.31	Premiações Culturais, Artísticas, Científicas, Desportivas e Outras	01		100,00	
3.3.90.33	Passagens e Despesas com Locomoção	01		100,00	
3.3.90.36	Outros Serviços de Terceiros - Pessoa Física	01		90.000,00	
3.3.90.39	Outros Serviços de Terceiros Pessoa Jurídica	01		2.421.964,00	
3.3.90.45	Subvenções Econômicas	01		3.045.029,00	
4	Despesas de Capital				10.000,00
4.4	Investimentos			10.000,00	
4.4.90	Aplicações Diretas			10.000,00	
4.4.90.52	Equipamentos e Material Permanente	01		10.000,00	

Total da Fonte de Recurso "01 - Tesouro **6.737.379,00**

Fonte de Recurso: 05 - Transferência e Convênios Federais - Vinculados

3	Despesas Correntes				51.999.807,00
3.1	Pessoal e Encargos Sociais			51.999.807,00	
3.1.90	Aplicações Diretas			37.872.582,00	
3.1.90.04	Contratação por Tempo Determinado	05		5.843.866,00	
3.1.90.11	Vencimentos e Vantagens Fixas Pessoal Civil	05		30.901.964,00	
3.1.90.13	Obrigações Patronais	05		1.126.752,00	
3.1.91	Aplicação Direta Decor.Oper.Entre Órgãos, Fundos, e Ent.Integrantes Orç. Fiscal e Seg. Social			14.127.225,00	
3.1.91.13	Obrigações Patronais - Intra-Orçamentário	05		14.127.225,00	

Total da Fonte de Recurso "05 - Transferência e Convênios Federais - Vinculados **51.999.807,00**

Total da Unidade **58.737.186,00**



Órgão:	02	PREFEITURA MUNICIPAL DE JACAREÍ			
Un. Orc.:	02.05	SECRETARIA MUNICIPAL DE EDUCAÇÃO			
Un. Exe.:	02.05.02	GERÊNCIA DO ENSINO INFANTIL - CRECHE			
Código	Especificação	F.R.	Desdobramento	Natureza	Cat. Econômica
Fonte de Recurso: 01 - Tesouro					
3	Despesas Correntes				26.920.036,00
3.3	Outras Despesas Correntes			26.920.036,00	
3.3.50	Transferências a Instituições Privadas sem Fins Lucrativos		3.259.785,00		
3.3.50.39	Outros Serviços de Terceiros - Pessoa Jurídica	01	3.259.785,00		
3.3.90	Aplicações Diretas		23.660.251,00		
3.3.90.14	Diárias - Pessoal Civil	01	1.600,00		
3.3.90.30	Material de Consumo	01	3.935.610,00		
3.3.90.36	Outros Serviços de Terceiros - Pessoa Física	01	786.475,00		
3.3.90.39	Outros Serviços de Terceiros Pessoa Jurídica	01	18.936.466,00		
3.3.90.93	Indenizações e Restituições	01	100,00		
4	Despesas de Capital				1.310.100,00
4.4	Investimentos			1.310.100,00	
4.4.90	Aplicações Diretas		1.310.100,00		
4.4.90.51	Obras e Instalações	01	1.010.000,00		
4.4.90.52	Equipamentos e Material Permanente	01	300.100,00		
Total da Fonte de Recurso "01 - Tesouro					28.230.136,00
Fonte de Recurso: 05 - Transferência e Convênios Federais - Vinculados					
3	Despesas Correntes				26.538.682,00
3.1	Pessoal e Encargos Sociais			22.626.182,00	
3.1.90	Aplicações Diretas		17.340.669,00		
3.1.90.04	Contratação por Tempo Determinado	05	497.801,00		
3.1.90.11	Vencimentos e Vantagens Fixas Pessoal Civil	05	16.776.278,00		
3.1.90.13	Obrigações Patronais	05	66.590,00		
3.1.91	Aplicação Direta Decor.Oper.Entre Órgãos, Fundos, e Ent.Integrantes Orç. Fiscal e Seg. Social		5.285.513,00		
3.1.91.13	Obrigações Patronais - Intra-Orçamentário	05	5.285.513,00		
3.3	Outras Despesas Correntes			3.912.500,00	
3.3.90	Aplicações Diretas		3.912.500,00		
3.3.90.30	Material de Consumo	05	887.500,00		
3.3.90.39	Outros Serviços de Terceiros Pessoa Jurídica	05	3.025.000,00		
4	Despesas de Capital				3.105.000,00
4.4	Investimentos			3.105.000,00	
4.4.90	Aplicações Diretas		3.105.000,00		
4.4.90.51	Obras e Instalações	05	3.105.000,00		
Total da Fonte de Recurso "05 - Transferência e Convênios Federais - Vinculados					29.643.682,00
Total da Unidade					57.873.818,00
Órgão:	02	PREFEITURA MUNICIPAL DE JACAREÍ			
Un. Orc.:	02.05	SECRETARIA MUNICIPAL DE EDUCAÇÃO			
Un. Exe.:	02.05.03	GERÊNCIA DO ENSINO INFANTIL - PRÉ-ESCOLA			
Código	Especificação	F.R.	Desdobramento	Natureza	Cat. Econômica
Fonte de Recurso: 01 - Tesouro					
3	Despesas Correntes				23.074.740,00
3.3	Outras Despesas Correntes			23.074.740,00	
3.3.50	Transferências a Instituições Privadas sem Fins Lucrativos		1.500.000,00		
3.3.50.39	Outros Serviços de Terceiros - Pessoa Jurídica	01	1.500.000,00		
3.3.90	Aplicações Diretas		21.574.740,00		
3.3.90.14	Diárias - Pessoal Civil	01	1.600,00		
3.3.90.30	Material de Consumo	01	3.963.190,00		
3.3.90.36	Outros Serviços de Terceiros - Pessoa Física	01	776.475,00		
3.3.90.39	Outros Serviços de Terceiros Pessoa Jurídica	01	16.833.475,00		
4	Despesas de Capital				200.100,00
4.4	Investimentos			200.100,00	
4.4.90	Aplicações Diretas		200.100,00		
4.4.90.52	Equipamentos e Material Permanente	01	200.100,00		
Total da Fonte de Recurso "01 - Tesouro					23.274.840,00
Fonte de Recurso: 05 - Transferência e Convênios Federais - Vinculados					
3	Despesas Correntes				35.256.385,00
3.1	Pessoal e Encargos Sociais			31.343.885,00	
3.1.90	Aplicações Diretas		22.295.513,00		
3.1.90.04	Contratação por Tempo Determinado	05	4.794.569,00		
3.1.90.11	Vencimentos e Vantagens Fixas Pessoal Civil	05	16.293.828,00		
3.1.90.13	Obrigações Patronais	05	1.207.116,00		
3.1.91	Aplicação Direta Decor.Oper.Entre Órgãos, Fundos, e Ent.Integrantes Orç. Fiscal e Seg. Social		9.048.372,00		
3.1.91.13	Obrigações Patronais - Intra-Orçamentário	05	9.048.372,00		
3.3	Outras Despesas Correntes			3.912.500,00	
3.3.90	Aplicações Diretas		3.912.500,00		
3.3.90.30	Material de Consumo	05	887.500,00		
3.3.90.39	Outros Serviços de Terceiros Pessoa Jurídica	05	3.025.000,00		
Total da Fonte de Recurso "05 - Transferência e Convênios Federais - Vinculados					35.256.385,00
Total da Unidade					58.531.225,00



Órgão:	02	PREFEITURA MUNICIPAL DE JACAREÍ
Un. Orc.:	02.05	SECRETARIA MUNICIPAL DE EDUCAÇÃO
Un. Exe.:	02.05.04	GERÊNCIA DO ENSINO FUNDAMENTAL

Código	Especificação	F.R.	Desdobramento	Natureza	Cat. Econômica
--------	---------------	------	---------------	----------	----------------

Fonte de Recurso: 01 - Tesouro

3	Despesas Correntes				94.265.622,00
3.1	Pessoal e Encargos Sociais			15.400.100,00	
3.1.90	Aplicações Diretas		15.400.000,00		
3.1.90.11	Vencimentos e Vantagens Fixas Pessoal Civil	01	15.400.000,00		
3.1.91	Aplicação Direta Decor.Oper.Entre Órgãos, Fundos, e Ent.Integrantes Orç. Fiscal e Seg. Social		100,00		
3.1.91.13	Obrigações Patronais - Intra-Orçamentário	01	100,00		
3.3	Outras Despesas Correntes			78.865.522,00	
3.3.50	Transferências a Instituições Privadas sem Fins Lucrativos		16.896.899,00		
3.3.50.39	Outros Serviços de Terceiros - Pessoa Jurídica	01	16.896.899,00		
3.3.90	Aplicações Diretas		61.968.623,00		
3.3.90.14	Diárias - Pessoal Civil	01	1.600,00		
3.3.90.30	Material de Consumo	01	6.220.975,00		
3.3.90.32	Material, Bem ou Serviço para Distribuição Gratuita	01	3.000.000,00		
3.3.90.36	Outros Serviços de Terceiros - Pessoa Física	01	1.602.950,00		
3.3.90.39	Outros Serviços de Terceiros Pessoa Jurídica	01	51.142.998,00		
3.3.90.93	Indenizações e Restituições	01	100,00		
4	Despesas de Capital				2.870.100,00
4.4	Investimentos			2.870.100,00	
4.4.90	Aplicações Diretas		2.870.100,00		
4.4.90.51	Obras e Instalações	01	2.570.000,00		
4.4.90.52	Equipamentos e Material Permanente	01	300.100,00		

Total da Fonte de Recurso "01 - Tesouro **97.135.722,00**

Fonte de Recurso: 05 - Transferência e Convênios Federais - Vinculados

3	Despesas Correntes				79.142.692,00
3.1	Pessoal e Encargos Sociais			70.917.692,00	
3.1.90	Aplicações Diretas		46.237.289,00		
3.1.90.04	Contratação por Tempo Determinado	05	5.022.389,00		
3.1.90.11	Vencimentos e Vantagens Fixas Pessoal Civil	05	39.308.710,00		
3.1.90.13	Obrigações Patronais	05	1.906.190,00		
3.1.91	Aplicação Direta Decor.Oper.Entre Órgãos, Fundos, e Ent.Integrantes Orç. Fiscal e Seg. Social		24.680.403,00		
3.1.91.13	Obrigações Patronais - Intra-Orçamentário	05	24.680.403,00		
3.3	Outras Despesas Correntes			8.225.000,00	
3.3.90	Aplicações Diretas		8.225.000,00		
3.3.90.30	Material de Consumo	05	1.775.000,00		
3.3.90.39	Outros Serviços de Terceiros Pessoa Jurídica	05	6.450.000,00		
4	Despesas de Capital				3.780.000,00
4.4	Investimentos			3.780.000,00	
4.4.90	Aplicações Diretas		3.780.000,00		
4.4.90.51	Obras e Instalações	05	3.780.000,00		

Total da Fonte de Recurso "05 - Transferência e Convênios Federais - Vinculados **82.922.692,00**

Total da Unidade **180.058.414,00**

Órgão:	02	PREFEITURA MUNICIPAL DE JACAREÍ
Un. Orc.:	02.05	SECRETARIA MUNICIPAL DE EDUCAÇÃO
Un. Exe.:	02.05.05	FUNDO EDUCAMAIJ JACAREÍ

Código	Especificação	F.R.	Desdobramento	Natureza	Cat. Econômica
--------	---------------	------	---------------	----------	----------------

Fonte de Recurso: 03 - Recursos Próprios de Fundos Especiais e Despesas - Vinculados

3	Despesas Correntes				600.300,00
3.3	Outras Despesas Correntes			600.300,00	
3.3.90	Aplicações Diretas		600.300,00		
3.3.90.30	Material de Consumo	03	157.500,00		
3.3.90.36	Outros Serviços de Terceiros - Pessoa Física	03	11.550,00		
3.3.90.39	Outros Serviços de Terceiros Pessoa Jurídica	03	431.250,00		
4	Despesas de Capital				125.000,00
4.4	Investimentos			125.000,00	
4.4.90	Aplicações Diretas		125.000,00		
4.4.90.52	Equipamentos e Material Permanente	03	125.000,00		

Total da Fonte de Recurso "03 - Recursos Próprios de Fundos Especiais e Despesas - Vinculados **725.300,00**

Total da Unidade **725.300,00**



Órgão:	02	PREFEITURA MUNICIPAL DE JACAREÍ
Un. Orc.:	02.06	SECRETARIA DE FINANÇAS
Un. Exe.:	02.06.01	GABINETE DO SECRETÁRIO DE FINANÇAS

Código	Especificação	F.R.	Desdobramento	Natureza	Cat. Econômica
Fonte de Recurso: 01 - Tesouro					
3	Despesas Correntes				5.113.243,00
3.1	Pessoal e Encargos Sociais			4.869.483,00	
3.1.90	Aplicações Diretas		4.869.483,00		
3.1.90.11	Vencimentos e Vantagens Fixas Pessoal Civil	01	4.869.483,00		
3.3	Outras Despesas Correntes			243.760,00	
3.3.90	Aplicações Diretas		243.760,00		
3.3.90.14	Diárias - Pessoal Civil	01	1.000,00		
3.3.90.30	Material de Consumo	01	3.675,00		
3.3.90.36	Outros Serviços de Terceiros - Pessoa Física	01	118.335,00		
3.3.90.39	Outros Serviços de Terceiros Pessoa Jurídica	01	120.750,00		
4	Despesas de Capital				31.500,00
4.4	Investimentos			31.500,00	
4.4.90	Aplicações Diretas		31.500,00		
4.4.90.52	Equipamentos e Material Permanente	01	31.500,00		
Total da Fonte de Recurso "01 - Tesouro					5.144.743,00
Total da Unidade					5.144.743,00

Órgão:	02	PREFEITURA MUNICIPAL DE JACAREÍ
Un. Orc.:	02.09	SECRETARIA DE DESENVOLVIMENTO SOCIAL
Un. Exe.:	02.09.01	GABINETE DO SECRETÁRIO DE DESENVOLVIMENTO SOCIAL

Código	Especificação	F.R.	Desdobramento	Natureza	Cat. Econômica
Fonte de Recurso: 01 - Tesouro					
3	Despesas Correntes				23.370.207,00
3.1	Pessoal e Encargos Sociais			15.469.707,00	
3.1.90	Aplicações Diretas		15.469.707,00		
3.1.90.11	Vencimentos e Vantagens Fixas Pessoal Civil	01	15.469.607,00		
3.1.90.13	Obrigações Patronais	01	100,00		
3.3	Outras Despesas Correntes			7.900.500,00	
3.3.50	Transferências a Instituições Privadas sem Fins Lucrativos		1.660.100,00		
3.3.50.39	Outros Serviços de Terceiros - Pessoa Jurídica	01	1.660.000,00		
3.3.50.43	Subvenções Sociais	01	100,00		
3.3.90	Aplicações Diretas		6.240.400,00		
3.3.90.08	Outros Benefícios Assistenciais do Servidor e do Militar	01	100,00		
3.3.90.14	Diárias - Pessoal Civil	01	23.000,00		
3.3.90.30	Material de Consumo	01	81.500,00		
3.3.90.33	Passagens e Despesas com Locomoção	01	50.000,00		
3.3.90.36	Outros Serviços de Terceiros - Pessoa Física	01	60.200,00		
3.3.90.39	Outros Serviços de Terceiros Pessoa Jurídica	01	525.300,00		
3.3.90.45	Subvenções Econômicas	01	5.500.000,00		
3.3.90.92	Despesas de Exercícios Anteriores	01	200,00		
3.3.90.93	Indenizações e Restituições	01	100,00		
4	Despesas de Capital				47.100,00
4.4	Investimentos			47.100,00	
4.4.90	Aplicações Diretas		47.100,00		
4.4.90.51	Obras e Instalações	01	100,00		
4.4.90.52	Equipamentos e Material Permanente	01	47.000,00		
Total da Fonte de Recurso "01 - Tesouro					23.417.307,00
Fonte de Recurso: 02 - Transferência e Convênios Estaduais - Vinculados					
3	Despesas Correntes				550.000,00
3.3	Outras Despesas Correntes			550.000,00	
3.3.90	Aplicações Diretas		550.000,00		
3.3.90.39	Outros Serviços de Terceiros Pessoa Jurídica	02	500.000,00		
3.3.90.93	Indenizações e Restituições	02	50.000,00		
Total da Fonte de Recurso "02 - Transferência e Convênios Estaduais - Vinculados					550.000,00
Fonte de Recurso: 05 - Transferência e Convênios Federais - Vinculados					
3	Despesas Correntes				500.010,00
3.3	Outras Despesas Correntes			500.010,00	
3.3.90	Aplicações Diretas		500.010,00		
3.3.90.39	Outros Serviços de Terceiros Pessoa Jurídica	05	500.010,00		
Total da Fonte de Recurso "05 - Transferência e Convênios Federais - Vinculados					500.010,00
Total da Unidade					24.467.317,00



Órgão:	02	PREFEITURA MUNICIPAL DE JACAREÍ			
Un. Orc.:	02.09	SECRETARIA DE DESENVOLVIMENTO SOCIAL			
Un. Exe.:	02.09.02	FUNDO MUNICIPAL DE ASSISTÊNCIA SOCIAL			
Código	Especificação	F.R.	Desdobramento	Natureza	Cat. Econômica
Fonte de Recurso: 01 - Tesouro					
3	Despesas Correntes				8.825.000,00
3.3	Outras Despesas Correntes			8.825.000,00	
3.3.50	Transferências a Instituições Privadas sem Fins Lucrativos		6.289.300,00		
3.3.50.39	Outros Serviços de Terceiros - Pessoa Jurídica	01	6.289.100,00		
3.3.50.43	Subvenções Sociais	01	200,00		
3.3.90	Aplicações Diretas		2.535.700,00		
3.3.90.14	Diárias - Pessoal Civil	01	1.200,00		
3.3.90.30	Material de Consumo	01	196.200,00		
3.3.90.32	Material, Bem ou Serviço para Distribuição Gratuita	01	1.229.800,00		
3.3.90.33	Passagens e Despesas com Locomoção	01	12.100,00		
3.3.90.36	Outros Serviços de Terceiros - Pessoa Física	01	198.000,00		
3.3.90.39	Outros Serviços de Terceiros Pessoa Jurídica	01	896.200,00		
3.3.90.92	Despesas de Exercícios Anteriores	01	1.000,00		
3.3.90.93	Indenizações e Restituições	01	1.200,00		
4	Despesas de Capital				2.500,00
4.4	Investimentos			2.500,00	
4.4.90	Aplicações Diretas		2.500,00		
4.4.90.51	Obras e Instalações	01	1.200,00		
4.4.90.52	Equipamentos e Material Permanente	01	1.300,00		
Total da Fonte de Recurso "01 - Tesouro					8.827.500,00
Fonte de Recurso: 02 - Transferência e Convênios Estaduais - Vinculados					
3	Despesas Correntes				6.650.000,00
3.3	Outras Despesas Correntes			6.650.000,00	
3.3.50	Transferências a Instituições Privadas sem Fins Lucrativos		2.900.000,00		
3.3.50.39	Outros Serviços de Terceiros - Pessoa Jurídica	02	1.450.000,00		
3.3.50.43	Subvenções Sociais	02	1.450.000,00		
3.3.90	Aplicações Diretas		3.750.000,00		
3.3.90.14	Diárias - Pessoal Civil	02	60.000,00		
3.3.90.30	Material de Consumo	02	875.000,00		
3.3.90.32	Material, Bem ou Serviço para Distribuição Gratuita	02	240.000,00		
3.3.90.33	Passagens e Despesas com Locomoção	02	190.000,00		
3.3.90.36	Outros Serviços de Terceiros - Pessoa Física	02	535.000,00		
3.3.90.39	Outros Serviços de Terceiros Pessoa Jurídica	02	1.480.000,00		
3.3.90.93	Indenizações e Restituições	02	370.000,00		
4	Despesas de Capital				1.900.000,00
4.4	Investimentos			1.900.000,00	
4.4.90	Aplicações Diretas		1.900.000,00		
4.4.90.51	Obras e Instalações	02	1.000.000,00		
4.4.90.52	Equipamentos e Material Permanente	02	900.000,00		
Total da Fonte de Recurso "02 - Transferência e Convênios Estaduais - Vinculados					8.550.000,00
Fonte de Recurso: 05 - Transferência e Convênios Federais - Vinculados					
3	Despesas Correntes				9.577.000,00
3.3	Outras Despesas Correntes			9.577.000,00	
3.3.50	Transferências a Instituições Privadas sem Fins Lucrativos		3.100.000,00		
3.3.50.39	Outros Serviços de Terceiros - Pessoa Jurídica	05	1.800.000,00		
3.3.50.43	Subvenções Sociais	05	1.300.000,00		
3.3.90	Aplicações Diretas		6.477.000,00		
3.3.90.14	Diárias - Pessoal Civil	05	131.000,00		
3.3.90.30	Material de Consumo	05	1.331.000,00		
3.3.90.32	Material, Bem ou Serviço para Distribuição Gratuita	05	351.000,00		
3.3.90.33	Passagens e Despesas com Locomoção	05	511.000,00		
3.3.90.36	Outros Serviços de Terceiros - Pessoa Física	05	791.000,00		
3.3.90.39	Outros Serviços de Terceiros Pessoa Jurídica	05	3.011.000,00		
3.3.90.93	Indenizações e Restituições	05	351.000,00		
4	Despesas de Capital				2.300.000,00
4.4	Investimentos			2.300.000,00	
4.4.90	Aplicações Diretas		2.300.000,00		
4.4.90.51	Obras e Instalações	05	1.000.000,00		
4.4.90.52	Equipamentos e Material Permanente	05	1.300.000,00		
Total da Fonte de Recurso "05 - Transferência e Convênios Federais - Vinculados					11.877.000,00
Total da Unidade					29.254.500,00



Órgão:	02	PREFEITURA MUNICIPAL DE JACAREI
Un. Orc.:	02.09	SECRETARIA DE DESENVOLVIMENTO SOCIAL
Un. Exe.:	02.09.03	FUNDO MUNICIPAL DOS DIREITOS DA CRIANÇA E DO ADOLESCENTE

Código	Especificação	F.R.	Desdobramento	Natureza	Cat. Econômica
--------	---------------	------	---------------	----------	----------------

Fonte de Recurso: 01 - Tesouro

3	Despesas Correntes				498.227,00
3.1	Pessoal e Encargos Sociais			388.027,00	
3.1.90	Aplicações Diretas		387.027,00		
3.1.90.11	Vencimentos e Vantagens Fixas Pessoal Civil	01	386.027,00		
3.1.90.13	Obrigações Patronais	01	1.000,00		
3.1.91	Aplicação Direta Decor.Oper.Entre Órgãos, Fundos, e Ent.Integrantes Orç. Fiscal e Seg. Social		1.000,00		
3.1.91.13	Obrigações Patronais - Intra-Orçamentário	01	1.000,00		
3.3	Outras Despesas Correntes			110.200,00	
3.3.90	Aplicações Diretas		110.200,00		
3.3.90.08	Outros Benefícios Assistenciais do Servidor e do Militar	01	1.000,00		
3.3.90.14	Diárias - Pessoal Civil	01	6.000,00		
3.3.90.30	Material de Consumo	01	3.000,00		
3.3.90.33	Passagens e Despesas com Locomoção	01	100,00		
3.3.90.36	Outros Serviços de Terceiros - Pessoa Física	01	100,00		
3.3.90.39	Outros Serviços de Terceiros Pessoa Jurídica	01	100.000,00		
4	Despesas de Capital				10.000,00
4.4	Investimentos			10.000,00	
4.4.90	Aplicações Diretas		10.000,00		
4.4.90.52	Equipamentos e Material Permanente	01	10.000,00		

Total da Fonte de Recurso "01 - Tesouro **508.227,00**

Fonte de Recurso: 03 - Recursos Próprios de Fundos Especiais e Despesas - Vinculados

3	Despesas Correntes				638.000,00
3.3	Outras Despesas Correntes			638.000,00	
3.3.50	Transferências a Instituições Privadas sem Fins Lucrativos		510.000,00		
3.3.50.39	Outros Serviços de Terceiros - Pessoa Jurídica	03	500.000,00		
3.3.50.43	Subvenções Sociais	03	10.000,00		
3.3.90	Aplicações Diretas		128.000,00		
3.3.90.14	Diárias - Pessoal Civil	03	3.000,00		
3.3.90.30	Material de Consumo	03	35.000,00		
3.3.90.32	Material, Bem ou Serviço para Distribuição Gratuita	03	10.000,00		
3.3.90.36	Outros Serviços de Terceiros - Pessoa Física	03	40.000,00		
3.3.90.39	Outros Serviços de Terceiros Pessoa Jurídica	03	40.000,00		
4	Despesas de Capital				242.000,00
4.4	Investimentos			242.000,00	
4.4.50	Transferências a Instituições Privadas sem Fins Lucrativos		200.000,00		
4.4.50.42	Auxílios	03	200.000,00		
4.4.90	Aplicações Diretas		42.000,00		
4.4.90.52	Equipamentos e Material Permanente	03	42.000,00		

Total da Fonte de Recurso "03 - Recursos Próprios de Fundos Especiais e Despesas - Vinculados **880.000,00**

Total da Unidade **1.388.227,00**

Órgão:	02	PREFEITURA MUNICIPAL DE JACAREI
Un. Orc.:	02.09	SECRETARIA DE DESENVOLVIMENTO SOCIAL
Un. Exe.:	02.09.04	FUNDO MUNICIPAL DO IDOSO

Código	Especificação	F.R.	Desdobramento	Natureza	Cat. Econômica
--------	---------------	------	---------------	----------	----------------

Fonte de Recurso: 03 - Recursos Próprios de Fundos Especiais e Despesas - Vinculados

3	Despesas Correntes				1.021.000,00
3.3	Outras Despesas Correntes			1.021.000,00	
3.3.50	Transferências a Instituições Privadas sem Fins Lucrativos		801.000,00		
3.3.50.39	Outros Serviços de Terceiros - Pessoa Jurídica	03	800.000,00		
3.3.50.43	Subvenções Sociais	03	1.000,00		
3.3.90	Aplicações Diretas		220.000,00		
3.3.90.14	Diárias - Pessoal Civil	03	20.000,00		
3.3.90.30	Material de Consumo	03	50.000,00		
3.3.90.36	Outros Serviços de Terceiros - Pessoa Física	03	50.000,00		
3.3.90.39	Outros Serviços de Terceiros Pessoa Jurídica	03	100.000,00		
4	Despesas de Capital				1.850.000,00
4.4	Investimentos			1.850.000,00	
4.4.50	Transferências a Instituições Privadas sem Fins Lucrativos		200.000,00		
4.4.50.42	Auxílios	03	200.000,00		
4.4.90	Aplicações Diretas		1.650.000,00		
4.4.90.51	Obras e Instalações	03	1.500.000,00		
4.4.90.52	Equipamentos e Material Permanente	03	150.000,00		

Total da Fonte de Recurso "03 - Recursos Próprios de Fundos Especiais e Despesas - Vinculados **2.871.000,00**

Total da Unidade **2.871.000,00**



Órgão:	02	PREFEITURA MUNICIPAL DE JACAREI
Un. Orc.:	02.10	SECRETARIA DE INFRAESTRUTURA E ZELADORIA URBANA
Un. Exe.:	02.10.01	DEPARTAMENTO ADMINISTRATIVO

Código	Especificação	F.R.	Desdobramento	Natureza	Cat. Econômica
--------	---------------	------	---------------	----------	----------------

Fonte de Recurso: 01 - Tesouro

3	Despesas Correntes				21.270.751,00
3.1	Pessoal e Encargos Sociais			19.059.051,00	
3.1.90	Aplicações Diretas		19.059.051,00		
3.1.90.11	Vencimentos e Vantagens Fixas Pessoal Civil	01	19.059.051,00		
3.3	Outras Despesas Correntes			2.211.700,00	
3.3.90	Aplicações Diretas		2.211.700,00		
3.3.90.14	Diárias - Pessoal Civil	01	3.400,00		
3.3.90.30	Material de Consumo	01	50.000,00		
3.3.90.33	Passagens e Despesas com Locomoção	01	2.400,00		
3.3.90.36	Outros Serviços de Terceiros - Pessoa Física	01	180.000,00		
3.3.90.39	Outros Serviços de Terceiros Pessoa Jurídica	01	1.965.700,00		
3.3.90.92	Despesas de Exercícios Anteriores	01	5.100,00		
3.3.90.93	Indenizações e Restituições	01	5.100,00		
4	Despesas de Capital				48.500,00
4.4	Investimentos			48.500,00	
4.4.90	Aplicações Diretas		48.500,00		
4.4.90.52	Equipamentos e Material Permanente	01	48.500,00		
Total da Fonte de Recurso "01 - Tesouro					21.319.251,00

Fonte de Recurso: 02 - Transferência e Convênios Estaduais - Vinculados

3	Despesas Correntes				1.500,00
3.3	Outras Despesas Correntes			1.500,00	
3.3.90	Aplicações Diretas		1.500,00		
3.3.90.92	Despesas de Exercícios Anteriores	02	1.000,00		
3.3.90.93	Indenizações e Restituições	02	500,00		
Total da Fonte de Recurso "02 - Transferência e Convênios Estaduais - Vinculados					1.500,00

Fonte de Recurso: 05 - Transferência e Convênios Federais - Vinculados

3	Despesas Correntes				10.500,00
3.3	Outras Despesas Correntes			10.500,00	
3.3.90	Aplicações Diretas		10.500,00		
3.3.90.92	Despesas de Exercícios Anteriores	05	10.000,00		
3.3.90.93	Indenizações e Restituições	05	500,00		
Total da Fonte de Recurso "05 - Transferência e Convênios Federais - Vinculados					10.500,00

Total da Unidade 21.331.251,00

Órgão:	02	PREFEITURA MUNICIPAL DE JACAREI
Un. Orc.:	02.10	SECRETARIA DE INFRAESTRUTURA E ZELADORIA URBANA
Un. Exe.:	02.10.04	DEPARTAMENTO DE LOGÍSTICA E EQUIPAMENTOS

Código	Especificação	F.R.	Desdobramento	Natureza	Cat. Econômica
--------	---------------	------	---------------	----------	----------------

Fonte de Recurso: 01 - Tesouro

3	Despesas Correntes				3.985.100,00
3.3	Outras Despesas Correntes			3.985.100,00	
3.3.90	Aplicações Diretas		3.985.100,00		
3.3.90.30	Material de Consumo	01	55.100,00		
3.3.90.39	Outros Serviços de Terceiros Pessoa Jurídica	01	3.930.000,00		
4	Despesas de Capital				130.000,00
4.4	Investimentos			130.000,00	
4.4.90	Aplicações Diretas		130.000,00		
4.4.90.52	Equipamentos e Material Permanente	01	130.000,00		
Total da Fonte de Recurso "01 - Tesouro					4.115.100,00

Total da Unidade 4.115.100,00



Órgão:	02	PREFEITURA MUNICIPAL DE JACAREÍ			
Un. Orc.:	02.10	SECRETARIA DE INFRAESTRUTURA E ZELADORIA URBANA			
Un. Exe.:	02.10.06	DEPARTAMENTO DE OBRAS VIÁRIAS			
Código	Especificação	F.R.	Desdobramento	Natureza	Cat. Econômica
Fonte de Recurso: 01 - Tesouro					
3	Despesas Correntes				4.001.500,00
3.3	Outras Despesas Correntes			4.001.500,00	
3.3.90	Aplicações Diretas		4.001.500,00		
3.3.90.30	Material de Consumo	01	1.001.500,00		
3.3.90.39	Outros Serviços de Terceiros Pessoa Jurídica	01	3.000.000,00		
4	Despesas de Capital				1.889.300,00
4.4	Investimentos			1.889.300,00	
4.4.90	Aplicações Diretas		1.889.300,00		
4.4.90.30	Material de Consumo	01	855.000,00		
4.4.90.39	Outros Serviços de Terceiros - Pessoa Jurídica	01	100,00		
4.4.90.51	Obras e Instalações	01	1.011.100,00		
4.4.90.52	Equipamentos e Material Permanente	01	23.100,00		
Total da Fonte de Recurso "01 - Tesouro					5.890.800,00
Fonte de Recurso: 02 - Transferência e Convênios Estaduais - Vinculados					
3	Despesas Correntes				1.400.000,00
3.3	Outras Despesas Correntes			1.400.000,00	
3.3.90	Aplicações Diretas		1.400.000,00		
3.3.90.39	Outros Serviços de Terceiros Pessoa Jurídica	02	1.400.000,00		
4	Despesas de Capital				12.504.958,00
4.4	Investimentos			12.504.958,00	
4.4.90	Aplicações Diretas		12.504.958,00		
4.4.90.51	Obras e Instalações	02	12.504.958,00		
Total da Fonte de Recurso "02 - Transferência e Convênios Estaduais - Vinculados					13.904.958,00
Fonte de Recurso: 03 - Recursos Próprios de Fundos Especiais e Despesas - Vinculados					
4	Despesas de Capital				100,00
4.4	Investimentos			100,00	
4.4.90	Aplicações Diretas		100,00		
4.4.90.51	Obras e Instalações	03	100,00		
Total da Fonte de Recurso "03 - Recursos Próprios de Fundos Especiais e Despesas - Vinculados					100,00
Fonte de Recurso: 05 - Transferência e Convênios Federais - Vinculados					
3	Despesas Correntes				1.700.000,00
3.3	Outras Despesas Correntes			1.700.000,00	
3.3.90	Aplicações Diretas		1.700.000,00		
3.3.90.30	Material de Consumo	05	500.000,00		
3.3.90.39	Outros Serviços de Terceiros Pessoa Jurídica	05	1.200.000,00		
4	Despesas de Capital				2.600.000,00
4.4	Investimentos			2.600.000,00	
4.4.90	Aplicações Diretas		2.600.000,00		
4.4.90.51	Obras e Instalações	05	2.500.000,00		
4.4.90.92	Despesas de Exercícios Anteriores	05	100.000,00		
Total da Fonte de Recurso "05 - Transferência e Convênios Federais - Vinculados					4.300.000,00
Fonte de Recurso: 07 - Operações de Crédito					
3	Despesas Correntes				2.000.000,00
3.3	Outras Despesas Correntes			2.000.000,00	
3.3.90	Aplicações Diretas		2.000.000,00		
3.3.90.39	Outros Serviços de Terceiros Pessoa Jurídica	07	2.000.000,00		
Total da Fonte de Recurso "07 - Operações de Crédito					2.000.000,00
Total da Unidade					26.095.858,00

Órgão:	02	PREFEITURA MUNICIPAL DE JACAREÍ			
Un. Orc.:	02.10	SECRETARIA DE INFRAESTRUTURA E ZELADORIA URBANA			
Un. Exe.:	02.10.09	DEPARTAMENTO DE OBRAS CIVIS			
Código	Especificação	F.R.	Desdobramento	Natureza	Cat. Econômica
Fonte de Recurso: 01 - Tesouro					
3	Despesas Correntes				339.700,00
3.3	Outras Despesas Correntes			339.700,00	
3.3.90	Aplicações Diretas		339.700,00		
3.3.90.30	Material de Consumo	01	322.000,00		
3.3.90.39	Outros Serviços de Terceiros Pessoa Jurídica	01	17.700,00		
4	Despesas de Capital				116.000,00
4.4	Investimentos			116.000,00	
4.4.90	Aplicações Diretas		116.000,00		
4.4.90.30	Material de Consumo	01	4.300,00		
4.4.90.39	Outros Serviços de Terceiros - Pessoa Jurídica	01	100,00		
4.4.90.51	Obras e Instalações	01	59.500,00		
4.4.90.52	Equipamentos e Material Permanente	01	52.100,00		
Total da Fonte de Recurso "01 - Tesouro					455.700,00
Total da Unidade					455.700,00



Órgão:	02	PREFEITURA MUNICIPAL DE JACAREI			
Un. Orc.:	02.10	SECRETARIA DE INFRAESTRUTURA E ZELADORIA URBANA			
Un. Exe.:	02.10.11	ADMINISTRAÇÃO REGIONAL DE DISTRITO DE SÃO SILVESTRE			
Código	Especificação	F.R.	Desdobramento	Natureza	Cat. Econômica
Fonte de Recurso: 01 - Tesouro					
3	Despesas Correntes				549.256,00
3.1	Pessoal e Encargos Sociais			525.656,00	
3.1.90	Aplicações Diretas		525.656,00		
3.1.90.11	Vencimentos e Vantagens Fixas Pessoal Civil	01			
3.3	Outras Despesas Correntes			23.600,00	
3.3.90	Aplicações Diretas		23.600,00		
3.3.90.30	Material de Consumo	01	18.000,00		
3.3.90.36	Outros Serviços de Terceiros - Pessoa Física	01	100,00		
3.3.90.39	Outros Serviços de Terceiros Pessoa Jurídica	01	5.500,00		
4	Despesas de Capital				3.300,00
4.4	Investimentos			3.300,00	
4.4.90	Aplicações Diretas		3.300,00		
4.4.90.52	Equipamentos e Material Permanente	01	3.300,00		
Total da Fonte de Recurso "01 - Tesouro					552.556,00
Fonte de Recurso: 05 - Transferência e Convênios Federais - Vinculados					
3	Despesas Correntes				100.000,00
3.3	Outras Despesas Correntes			100.000,00	
3.3.90	Aplicações Diretas		100.000,00		
3.3.90.39	Outros Serviços de Terceiros Pessoa Jurídica	05	100.000,00		
Total da Fonte de Recurso "05 - Transferência e Convênios Federais - Vinculados					100.000,00
Total da Unidade					652.556,00
Órgão:	02	PREFEITURA MUNICIPAL DE JACAREI			
Un. Orc.:	02.10	SECRETARIA DE INFRAESTRUTURA E ZELADORIA URBANA			
Un. Exe.:	02.10.12	DEPARTAMENTO DE CONSERVAÇÃO DE ÁREAS RURAIS			
Código	Especificação	F.R.	Desdobramento	Natureza	Cat. Econômica
Fonte de Recurso: 01 - Tesouro					
3	Despesas Correntes				2.241.300,00
3.3	Outras Despesas Correntes			2.241.300,00	
3.3.90	Aplicações Diretas		2.241.300,00		
3.3.90.30	Material de Consumo	01	700.000,00		
3.3.90.39	Outros Serviços de Terceiros Pessoa Jurídica	01	1.541.300,00		
4	Despesas de Capital				54.000,00
4.4	Investimentos			54.000,00	
4.4.90	Aplicações Diretas		54.000,00		
4.4.90.51	Obras e Instalações	01	54.000,00		
Total da Fonte de Recurso "01 - Tesouro					2.295.300,00
Fonte de Recurso: 05 - Transferência e Convênios Federais - Vinculados					
3	Despesas Correntes				3.000.100,00
3.3	Outras Despesas Correntes			3.000.100,00	
3.3.90	Aplicações Diretas		3.000.100,00		
3.3.90.39	Outros Serviços de Terceiros Pessoa Jurídica	05	3.000.100,00		
Total da Fonte de Recurso "05 - Transferência e Convênios Federais - Vinculados					3.000.100,00
Total da Unidade					5.295.400,00
Órgão:	02	PREFEITURA MUNICIPAL DE JACAREI			
Un. Orc.:	02.10	SECRETARIA DE INFRAESTRUTURA E ZELADORIA URBANA			
Un. Exe.:	02.10.13	ADMINISTRAÇÃO REGIONAL DO DISTRITO DO PQ. MEIA LUA			
Código	Especificação	F.R.	Desdobramento	Natureza	Cat. Econômica
Fonte de Recurso: 01 - Tesouro					
3	Despesas Correntes				359.548,00
3.1	Pessoal e Encargos Sociais			344.648,00	
3.1.90	Aplicações Diretas		344.648,00		
3.1.90.11	Vencimentos e Vantagens Fixas Pessoal Civil	01			
3.3	Outras Despesas Correntes			14.900,00	
3.3.90	Aplicações Diretas		14.900,00		
3.3.90.30	Material de Consumo	01	8.800,00		
3.3.90.36	Outros Serviços de Terceiros - Pessoa Física	01	100,00		
3.3.90.39	Outros Serviços de Terceiros Pessoa Jurídica	01	6.000,00		
4	Despesas de Capital				6.000,00
4.4	Investimentos			6.000,00	
4.4.90	Aplicações Diretas		6.000,00		
4.4.90.52	Equipamentos e Material Permanente	01	6.000,00		
Total da Fonte de Recurso "01 - Tesouro					365.548,00
Fonte de Recurso: 05 - Transferência e Convênios Federais - Vinculados					
3	Despesas Correntes				100.000,00
3.3	Outras Despesas Correntes			100.000,00	
3.3.90	Aplicações Diretas		100.000,00		
3.3.90.39	Outros Serviços de Terceiros Pessoa Jurídica	05	100.000,00		
Total da Fonte de Recurso "05 - Transferência e Convênios Federais - Vinculados					100.000,00
Total da Unidade					465.548,00



Órgão:	02	PREFEITURA MUNICIPAL DE JACAREI
Un. Orc.:	02.10	SECRETARIA DE INFRAESTRUTURA E ZELADORIA URBANA
Un. Exe.:	02.10.15	ADMINISTRAÇÃO REGIONAL DOM PEDRO I

Código	Especificação	F.R.	Desdobramento	Natureza	Cat. Econômica
Fonte de Recurso: 01 - Tesouro					
3	Despesas Correntes				294.156,00
3.1	Pessoal e Encargos Sociais			268.556,00	
3.1.90	Aplicações Diretas		268.556,00		
3.1.90.11	Vencimentos e Vantagens Fixas Pessoal Civil	01	268.556,00		
3.3	Outras Despesas Correntes			25.600,00	
3.3.90	Aplicações Diretas		25.600,00		
3.3.90.30	Material de Consumo	01	19.500,00		
3.3.90.36	Outros Serviços de Terceiros - Pessoa Física	01	100,00		
3.3.90.39	Outros Serviços de Terceiros Pessoa Jurídica	01	6.000,00		
4	Despesas de Capital				3.300,00
4.4	Investimentos			3.300,00	
4.4.90	Aplicações Diretas		3.300,00		
4.4.90.52	Equipamentos e Material Permanente	01	3.300,00		
Total da Fonte de Recurso "01 - Tesouro					297.456,00
Fonte de Recurso: 05 - Transferência e Convênios Federais - Vinculados					
3	Despesas Correntes				100.000,00
3.3	Outras Despesas Correntes			100.000,00	
3.3.90	Aplicações Diretas		100.000,00		
3.3.90.39	Outros Serviços de Terceiros Pessoa Jurídica	05	100.000,00		
Total da Fonte de Recurso "05 - Transferência e Convênios Federais - Vinculados					100.000,00
Total da Unidade					397.456,00

Órgão:	02	PREFEITURA MUNICIPAL DE JACAREI
Un. Orc.:	02.10	SECRETARIA DE INFRAESTRUTURA E ZELADORIA URBANA
Un. Exe.:	02.10.16	ADMINISTRAÇÃO REGIONAL NILO MÁXIMO

Código	Especificação	F.R.	Desdobramento	Natureza	Cat. Econômica
Fonte de Recurso: 01 - Tesouro					
3	Despesas Correntes				355.809,00
3.1	Pessoal e Encargos Sociais			341.809,00	
3.1.90	Aplicações Diretas		341.809,00		
3.1.90.11	Vencimentos e Vantagens Fixas Pessoal Civil	01	341.809,00		
3.3	Outras Despesas Correntes			14.000,00	
3.3.90	Aplicações Diretas		14.000,00		
3.3.90.30	Material de Consumo	01	7.500,00		
3.3.90.36	Outros Serviços de Terceiros - Pessoa Física	01	1.000,00		
3.3.90.39	Outros Serviços de Terceiros Pessoa Jurídica	01	5.500,00		
4	Despesas de Capital				7.100,00
4.4	Investimentos			7.100,00	
4.4.90	Aplicações Diretas		7.100,00		
4.4.90.52	Equipamentos e Material Permanente	01	7.100,00		
Total da Fonte de Recurso "01 - Tesouro					362.909,00
Fonte de Recurso: 05 - Transferência e Convênios Federais - Vinculados					
3	Despesas Correntes				100.000,00
3.3	Outras Despesas Correntes			100.000,00	
3.3.90	Aplicações Diretas		100.000,00		
3.3.90.39	Outros Serviços de Terceiros Pessoa Jurídica	05	100.000,00		
Total da Fonte de Recurso "05 - Transferência e Convênios Federais - Vinculados					100.000,00
Total da Unidade					462.909,00



Órgão:	02	PREFEITURA MUNICIPAL DE JACAREÍ			
Un. Orc.:	02.10	SECRETARIA DE INFRAESTRUTURA E ZELADORIA URBANA			
Un. Exe.:	02.10.17	FUNDO MUNICIPAL DE LIMPEZA PÚBLICA			
Código	Especificação	F.R.	Desdobramento	Natureza	Cat. Econômica
Fonte de Recurso: 01 - Tesouro					
3	Despesas Correntes				38.930.000,00
3.3	Outras Despesas Correntes			38.930.000,00	
3.3.90	Aplicações Diretas		38.930.000,00		
3.3.90.30	Material de Consumo	01	50.000,00		
3.3.90.39	Outros Serviços de Terceiros Pessoa Jurídica	01	38.880.000,00		
4	Despesas de Capital				180.000,00
4.4	Investimentos			180.000,00	
4.4.90	Aplicações Diretas		180.000,00		
4.4.90.30	Material de Consumo	01	5.000,00		
4.4.90.51	Obras e Instalações	01	160.000,00		
4.4.90.52	Equipamentos e Material Permanente	01	15.000,00		
Total da Fonte de Recurso "01 - Tesouro					39.110.000,00
Fonte de Recurso: 03 - Recursos Próprios de Fundos Especiais e Despesas - Vinculados					
3	Despesas Correntes				80.000.000,00
3.3	Outras Despesas Correntes			80.000.000,00	
3.3.90	Aplicações Diretas		80.000.000,00		
3.3.90.39	Outros Serviços de Terceiros Pessoa Jurídica	03	80.000.000,00		
Total da Fonte de Recurso "03 - Recursos Próprios de Fundos Especiais e Despesas - Vinculados					80.000.000,00
Fonte de Recurso: 05 - Transferência e Convênios Federais - Vinculados					
3	Despesas Correntes				1.500.000,00
3.3	Outras Despesas Correntes			1.500.000,00	
3.3.90	Aplicações Diretas		1.500.000,00		
3.3.90.39	Outros Serviços de Terceiros Pessoa Jurídica	05	1.500.000,00		
4	Despesas de Capital				2.000.000,00
4.4	Investimentos			2.000.000,00	
4.4.90	Aplicações Diretas		2.000.000,00		
4.4.90.30	Material de Consumo	05	1.000.000,00		
4.4.90.39	Outros Serviços de Terceiros - Pessoa Jurídica	05	1.000.000,00		
Total da Fonte de Recurso "05 - Transferência e Convênios Federais - Vinculados					3.500.000,00
Total da Unidade					122.610.000,00
Órgão:	02	PREFEITURA MUNICIPAL DE JACAREÍ			
Un. Orc.:	02.10	SECRETARIA DE INFRAESTRUTURA E ZELADORIA URBANA			
Un. Exe.:	02.10.18	DEPARTAMENTO DE PARQUES E AREAS VERDES			
Código	Especificação	F.R.	Desdobramento	Natureza	Cat. Econômica
Fonte de Recurso: 01 - Tesouro					
3	Despesas Correntes				935.300,00
3.3	Outras Despesas Correntes			935.300,00	
3.3.50	Transferências a Instituições Privadas sem Fins Lucrativos		100,00		
3.3.50.39	Outros Serviços de Terceiros - Pessoa Jurídica	01	100,00		
3.3.90	Aplicações Diretas		935.200,00		
3.3.90.30	Material de Consumo	01	709.200,00		
3.3.90.39	Outros Serviços de Terceiros Pessoa Jurídica	01	226.000,00		
4	Despesas de Capital				70.100,00
4.4	Investimentos			70.100,00	
4.4.90	Aplicações Diretas		70.100,00		
4.4.90.30	Material de Consumo	01	2.000,00		
4.4.90.51	Obras e Instalações	01	20.100,00		
4.4.90.52	Equipamentos e Material Permanente	01	48.000,00		
Total da Fonte de Recurso "01 - Tesouro					1.005.400,00
Fonte de Recurso: 02 - Transferência e Convênios Estaduais - Vinculados					
4	Despesas de Capital				1.300.000,00
4.4	Investimentos			1.300.000,00	
4.4.90	Aplicações Diretas		1.300.000,00		
4.4.90.51	Obras e Instalações	02	1.300.000,00		
Total da Fonte de Recurso "02 - Transferência e Convênios Estaduais - Vinculados					1.300.000,00
Fonte de Recurso: 05 - Transferência e Convênios Federais - Vinculados					
3	Despesas Correntes				800.000,00
3.3	Outras Despesas Correntes			800.000,00	
3.3.90	Aplicações Diretas		800.000,00		
3.3.90.39	Outros Serviços de Terceiros Pessoa Jurídica	05	800.000,00		
4	Despesas de Capital				1.800.000,00
4.4	Investimentos			1.800.000,00	
4.4.90	Aplicações Diretas		1.800.000,00		
4.4.90.39	Outros Serviços de Terceiros - Pessoa Jurídica	05	500.000,00		
4.4.90.51	Obras e Instalações	05	1.300.000,00		
Total da Fonte de Recurso "05 - Transferência e Convênios Federais - Vinculados					2.600.000,00
Total da Unidade					4.905.400,00



Órgão:	02	PREFEITURA MUNICIPAL DE JACAREÍ				
Un. Orc.:	02.11	SECRETARIA DE ADMINISTRAÇÃO E RECURSOS HUMANOS				
Un. Exe.:	02.11.01	GABINETE DO SECRETÁRIO DE ADMINISTRAÇÃO E RECURSOS HUMANOS				
Código	Especificação	F.R.	Desdobramento	Natureza	Cat. Econômica	
Fonte de Recurso: 01 - Tesouro						
3	Despesas Correntes					14.949.104,00
3.1	Pessoal e Encargos Sociais			14.155.404,00		
3.1.90	Aplicações Diretas		14.155.404,00			
3.1.90.11	Vencimentos e Vantagens Fixas Pessoal Civil	01	14.155.404,00			
3.3	Outras Despesas Correntes			793.700,00		
3.3.90	Aplicações Diretas		793.700,00			
3.3.90.14	Diárias - Pessoal Civil	01	700,00			
3.3.90.30	Material de Consumo	01	40.000,00			
3.3.90.33	Passagens e Despesas com Locomoção	01	1.000,00			
3.3.90.36	Outros Serviços de Terceiros - Pessoa Física	01	550.000,00			
3.3.90.39	Outros Serviços de Terceiros Pessoa Jurídica	01	200.000,00			
3.3.90.92	Despesas de Exercícios Anteriores	01	1.000,00			
3.3.90.93	Indenizações e Restituições	01	1.000,00			
4	Despesas de Capital					30.000,00
4.4	Investimentos			30.000,00		
4.4.90	Aplicações Diretas		30.000,00			
4.4.90.52	Equipamentos e Material Permanente	01	30.000,00			
Total da Fonte de Recurso "01 - Tesouro						14.979.104,00
Fonte de Recurso: 06 - Outras Fontes de Recursos						
4	Despesas de Capital					300.000,00
4.4	Investimentos			300.000,00		
4.4.90	Aplicações Diretas		300.000,00			
4.4.90.52	Equipamentos e Material Permanente	06	300.000,00			
Total da Fonte de Recurso "06 - Outras Fontes de Recursos						300.000,00
Total da Unidade						15.279.104,00
Órgão:	02	PREFEITURA MUNICIPAL DE JACAREÍ				
Un. Orc.:	02.11	SECRETARIA DE ADMINISTRAÇÃO E RECURSOS HUMANOS				
Un. Exe.:	02.11.02	DEPARTAMENTO DE TECNOLOGIA DA INFORMAÇÃO				
Código	Especificação	F.R.	Desdobramento	Natureza	Cat. Econômica	
Fonte de Recurso: 01 - Tesouro						
3	Despesas Correntes					340.000,00
3.3	Outras Despesas Correntes			340.000,00		
3.3.90	Aplicações Diretas		340.000,00			
3.3.90.30	Material de Consumo	01	200.000,00			
3.3.90.39	Outros Serviços de Terceiros Pessoa Jurídica	01	140.000,00			
Total da Fonte de Recurso "01 - Tesouro						340.000,00
Total da Unidade						340.000,00
Órgão:	02	PREFEITURA MUNICIPAL DE JACAREÍ				
Un. Orc.:	02.11	SECRETARIA DE ADMINISTRAÇÃO E RECURSOS HUMANOS				
Un. Exe.:	02.11.03	FUNDO MUNICIPAL DE VALORIZAÇÃO DO SERVIDOR PÚBLICO				
Código	Especificação	F.R.	Desdobramento	Natureza	Cat. Econômica	
Fonte de Recurso: 01 - Tesouro						
3	Despesas Correntes					77.000,00
3.3	Outras Despesas Correntes			77.000,00		
3.3.90	Aplicações Diretas		77.000,00			
3.3.90.30	Material de Consumo	01	2.000,00			
3.3.90.39	Outros Serviços de Terceiros Pessoa Jurídica	01	75.000,00			
Total da Fonte de Recurso "01 - Tesouro						77.000,00
Total da Unidade						77.000,00
Órgão:	02	PREFEITURA MUNICIPAL DE JACAREÍ				
Un. Orc.:	02.11	SECRETARIA DE ADMINISTRAÇÃO E RECURSOS HUMANOS				
Un. Exe.:	02.11.04	DEPARTAMENTO DE SUPRIMENTOS				
Código	Especificação	F.R.	Desdobramento	Natureza	Cat. Econômica	
Fonte de Recurso: 01 - Tesouro						
3	Despesas Correntes					20.000,00
3.3	Outras Despesas Correntes			20.000,00		
3.3.90	Aplicações Diretas		20.000,00			
3.3.90.39	Outros Serviços de Terceiros Pessoa Jurídica	01	20.000,00			
Total da Fonte de Recurso "01 - Tesouro						20.000,00
Total da Unidade						20.000,00



Órgão:	02	PREFEITURA MUNICIPAL DE JACAREÍ
Un. Orc.:	02.11	SECRETARIA DE ADMINISTRAÇÃO E RECURSOS HUMANOS
Un. Exe.:	02.11.05	DEPARTAMENTO DE RECURSOS HUMANOS

Código	Especificação	F.R.	Desdobramento	Natureza	Cat. Econômica
--------	---------------	------	---------------	----------	----------------

Fonte de Recurso: 01 - Tesouro

3	Despesas Correntes				858.000,00
3.3	Outras Despesas Correntes			858.000,00	
3.3.90	Aplicações Diretas		858.000,00		
3.3.90.30	Material de Consumo	01	810.000,00		
3.3.90.39	Outros Serviços de Terceiros Pessoa Jurídica	01	48.000,00		
Total da Fonte de Recurso "01 - Tesouro					858.000,00

Total da Unidade 858.000,00

Órgão:	02	PREFEITURA MUNICIPAL DE JACAREÍ
Un. Orc.:	02.11	SECRETARIA DE ADMINISTRAÇÃO E RECURSOS HUMANOS
Un. Exe.:	02.11.06	DIRETORIA DE LICITAÇÕES E CONTRATOS

Código	Especificação	F.R.	Desdobramento	Natureza	Cat. Econômica
--------	---------------	------	---------------	----------	----------------

Fonte de Recurso: 01 - Tesouro

3	Despesas Correntes				113.175,00
3.3	Outras Despesas Correntes			113.175,00	
3.3.90	Aplicações Diretas		113.175,00		
3.3.90.30	Material de Consumo	01	2.000,00		
3.3.90.39	Outros Serviços de Terceiros Pessoa Jurídica	01	111.175,00		
Total da Fonte de Recurso "01 - Tesouro					113.175,00

Total da Unidade 113.175,00

Órgão:	02	PREFEITURA MUNICIPAL DE JACAREÍ
Un. Orc.:	02.13	SECRETARIA DE MEIO AMBIENTE E PLANEJAMENTO URBANO
Un. Exe.:	02.13.01	GABINETE DO SECRETÁRIO DE MEIO AMBIENTE

Código	Especificação	F.R.	Desdobramento	Natureza	Cat. Econômica
--------	---------------	------	---------------	----------	----------------

Fonte de Recurso: 01 - Tesouro

3	Despesas Correntes				14.048.908,00
3.1	Pessoal e Encargos Sociais			10.130.805,00	
3.1.90	Aplicações Diretas		10.130.805,00		
3.1.90.11	Vencimentos e Vantagens Fixas Pessoal Civil	01	10.130.805,00		
3.3	Outras Despesas Correntes			3.918.103,00	
3.3.50	Transferências a Instituições Privadas sem Fins Lucrativos		765.000,00		
3.3.50.39	Outros Serviços de Terceiros - Pessoa Jurídica	01	765.000,00		
3.3.90	Aplicações Diretas		3.153.103,00		
3.3.90.14	Diárias - Pessoal Civil	01	4.000,00		
3.3.90.30	Material de Consumo	01	500.470,00		
3.3.90.33	Passagens e Despesas com Locomoção	01	100,00		
3.3.90.35	Serviços de Consultoria	01	220,00		
3.3.90.36	Outros Serviços de Terceiros - Pessoa Física	01	111.430,00		
3.3.90.39	Outros Serviços de Terceiros Pessoa Jurídica	01	2.536.683,00		
3.3.90.92	Despesas de Exercícios Anteriores	01	100,00		
3.3.90.93	Indenizações e Restituições	01	100,00		
4	Despesas de Capital				3.659.884,00
4.4	Investimentos			3.659.884,00	
4.4.90	Aplicações Diretas		3.659.884,00		
4.4.90.30	Material de Consumo	01	200.000,00		
4.4.90.39	Outros Serviços de Terceiros - Pessoa Jurídica	01	500.000,00		
4.4.90.51	Obras e Instalações	01	361.110,00		
4.4.90.52	Equipamentos e Material Permanente	01	315.110,00		
4.4.90.61	Aquisição de Imóveis	01	2.283.664,00		
Total da Fonte de Recurso "01 - Tesouro					17.708.792,00

Fonte de Recurso: 02 - Transferência e Convênios Estaduais - Vinculados

3	Despesas Correntes				4.800.000,00
3.3	Outras Despesas Correntes			4.800.000,00	
3.3.50	Transferências a Instituições Privadas sem Fins Lucrativos		3.200.000,00		
3.3.50.39	Outros Serviços de Terceiros - Pessoa Jurídica	02	3.200.000,00		
3.3.90	Aplicações Diretas		1.600.000,00		
3.3.90.30	Material de Consumo	02	300.000,00		
3.3.90.39	Outros Serviços de Terceiros Pessoa Jurídica	02	1.300.000,00		
4	Despesas de Capital				3.355.000,00
4.4	Investimentos			3.355.000,00	
4.4.90	Aplicações Diretas		3.355.000,00		
4.4.90.51	Obras e Instalações	02	1.855.000,00		



4.4.90.52	Equipamentos e Material Permanente	02	1.500.000,00	
Total da Fonte de Recurso "02 - Transferência e Convênios Estaduais - Vinculados				8.155.000,00

Fonte de Recurso: 03 - Recursos Próprios de Fundos Especiais e Despesas - Vinculados

3	Despesas Correntes			1.139.200,00
3.3	Outras Despesas Correntes			1.139.200,00
3.3.90	Aplicações Diretas		1.139.200,00	
3.3.90.30	Material de Consumo	03	543.100,00	
3.3.90.36	Outros Serviços de Terceiros - Pessoa Física	03	45.000,00	
3.3.90.39	Outros Serviços de Terceiros Pessoa Jurídica	03	551.100,00	
4	Despesas de Capital			7.121.100,00
4.4	Investimentos			7.121.100,00
4.4.90	Aplicações Diretas		7.121.100,00	
4.4.90.39	Outros Serviços de Terceiros - Pessoa Jurídica	03	1.100,00	
4.4.90.51	Obras e Instalações	03	6.000.000,00	
4.4.90.52	Equipamentos e Material Permanente	03	20.000,00	
4.4.90.61	Aquisição de Imóveis	03	1.100.000,00	
Total da Fonte de Recurso "03 - Recursos Próprios de Fundos Especiais e Despesas - Vinculados				8.260.300,00

Fonte de Recurso: 05 - Transferência e Convênios Federais - Vinculados

3	Despesas Correntes			2.000.000,00
3.3	Outras Despesas Correntes			2.000.000,00
3.3.90	Aplicações Diretas		2.000.000,00	
3.3.90.39	Outros Serviços de Terceiros Pessoa Jurídica	05	2.000.000,00	
4	Despesas de Capital			6.000.000,00
4.4	Investimentos			6.000.000,00
4.4.90	Aplicações Diretas		6.000.000,00	
4.4.90.51	Obras e Instalações	05	3.000.000,00	
4.4.90.52	Equipamentos e Material Permanente	05	3.000.000,00	
Total da Fonte de Recurso "05 - Transferência e Convênios Federais - Vinculados				8.000.000,00

Órgão:	02	PREFEITURA MUNICIPAL DE JACAREI
Un. Orc.:	02.13	SECRETARIA DE MEIO AMBIENTE E PLANEJAMENTO URBANO
Un. Exe.:	02.13.01	GABINETE DO SECRETÁRIO DE MEIO AMBIENTE

Código	Especificação	F.R.	Desdobramento	Natureza	Cat. Econômica
--------	---------------	------	---------------	----------	----------------

Fonte de Recurso: 06 - Outras Fontes de Recursos

3	Despesas Correntes				25.500,00
3.3	Outras Despesas Correntes				25.500,00
3.3.90	Aplicações Diretas		25.500,00		
3.3.90.30	Material de Consumo	06	5.500,00		
3.3.90.39	Outros Serviços de Terceiros Pessoa Jurídica	06	20.000,00		
4	Despesas de Capital				100.000,00
4.4	Investimentos				100.000,00
4.4.90	Aplicações Diretas		100.000,00		
4.4.90.52	Equipamentos e Material Permanente	06	100.000,00		
Total da Fonte de Recurso "06 - Outras Fontes de Recursos					125.500,00

Fonte de Recurso: 07 - Operações de Crédito

4	Despesas de Capital				63.880.080,00
4.4	Investimentos				63.880.080,00
4.4.90	Aplicações Diretas		63.880.080,00		
4.4.90.39	Outros Serviços de Terceiros - Pessoa Jurídica	07	31.814.944,00		
4.4.90.51	Obras e Instalações	07	32.065.136,00		
Total da Fonte de Recurso "07 - Operações de Crédito					63.880.080,00

Total da Unidade					106.129.672,00
-------------------------	--	--	--	--	-----------------------

Órgão:	02	PREFEITURA MUNICIPAL DE JACAREI
Un. Orc.:	02.13	SECRETARIA DE MEIO AMBIENTE E PLANEJAMENTO URBANO
Un. Exe.:	02.13.09	DEPARTAMENTO DE DRENAGEM

Código	Especificação	F.R.	Desdobramento	Natureza	Cat. Econômica
--------	---------------	------	---------------	----------	----------------

Fonte de Recurso: 01 - Tesouro

3	Despesas Correntes				503.000,00
3.3	Outras Despesas Correntes				503.000,00
3.3.90	Aplicações Diretas		503.000,00		
3.3.90.30	Material de Consumo	01	3.000,00		
3.3.90.39	Outros Serviços de Terceiros Pessoa Jurídica	01	500.000,00		
4	Despesas de Capital				502.000,00
4.4	Investimentos				502.000,00



4.4.90	Aplicações Diretas		502.000,00
4.4.90.39	Outros Serviços de Terceiros - Pessoa Jurídica	01	500.000,00
4.4.90.52	Equipamentos e Material Permanente	01	2.000,00

Total da Fonte de Recurso "01 - Tesouro **1.005.000,00**

Fonte de Recurso: 05 - Transferência e Convênios Federais - Vinculados

4	Despesas de Capital		5.000.000,00
4.4	Investimentos		5.000.000,00
4.4.90	Aplicações Diretas		5.000.000,00
4.4.90.51	Obras e Instalações	05	5.000.000,00

Total da Fonte de Recurso "05 - Transferência e Convênios Federais - Vinculados **5.000.000,00**

Total da Unidade **6.005.000,00**

Órgão:	02	PREFEITURA MUNICIPAL DE JACAREI
Un. Orc.:	02.13	SECRETARIA DE MEIO AMBIENTE E PLANEJAMENTO URBANO
Un. Exe.:	02.13.10	DEPARTAMENTO DE PROJETOS

Código	Especificação	F.R.	Desdobramento	Natureza	Cat. Econômica
---------------	----------------------	-------------	----------------------	-----------------	-----------------------

Fonte de Recurso: 01 - Tesouro

3	Despesas Correntes				172.500,00
3.3	Outras Despesas Correntes			172.500,00	
3.3.90	Aplicações Diretas		172.500,00		
3.3.90.30	Material de Consumo	01	4.500,00		
3.3.90.39	Outros Serviços de Terceiros Pessoa Jurídica	01	168.000,00		
4	Despesas de Capital				5.442.000,00
4.4	Investimentos			5.442.000,00	
4.4.90	Aplicações Diretas		5.442.000,00		
4.4.90.39	Outros Serviços de Terceiros - Pessoa Jurídica	01	5.399.000,00		
4.4.90.52	Equipamentos e Material Permanente	01	43.000,00		

Total da Fonte de Recurso "01 - Tesouro **5.614.500,00**

Fonte de Recurso: 02 - Transferência e Convênios Estaduais - Vinculados

3	Despesas Correntes				5.000.000,00
3.3	Outras Despesas Correntes			5.000.000,00	
3.3.90	Aplicações Diretas		5.000.000,00		
3.3.90.39	Outros Serviços de Terceiros Pessoa Jurídica	02	5.000.000,00		

Total da Fonte de Recurso "02 - Transferência e Convênios Estaduais - Vinculados **5.000.000,00**

Fonte de Recurso: 05 - Transferência e Convênios Federais - Vinculados

3	Despesas Correntes				5.000.000,00
3.3	Outras Despesas Correntes			5.000.000,00	
3.3.90	Aplicações Diretas		5.000.000,00		
3.3.90.39	Outros Serviços de Terceiros Pessoa Jurídica	05	5.000.000,00		

Total da Fonte de Recurso "05 - Transferência e Convênios Federais - Vinculados **5.000.000,00**

Fonte de Recurso: 07 - Operações de Crédito

4	Despesas de Capital				19.332.223,00
4.4	Investimentos			19.332.223,00	
4.4.90	Aplicações Diretas		19.332.223,00		
4.4.90.39	Outros Serviços de Terceiros - Pessoa Jurídica	07	19.332.223,00		

Total da Fonte de Recurso "07 - Operações de Crédito **19.332.223,00**

Total da Unidade **34.946.723,00**

Órgão:	02	PREFEITURA MUNICIPAL DE JACAREI
Un. Orc.:	02.14	SECRETARIA DE SEGURANÇA E DEFESA DO CIDADÃO
Un. Exe.:	02.14.01	GABINETE DO SECRETÁRIO DE SEGURANÇA E DEFESA DO CIDADÃO

Código	Especificação	F.R.	Desdobramento	Natureza	Cat. Econômica
---------------	----------------------	-------------	----------------------	-----------------	-----------------------

Fonte de Recurso: 01 - Tesouro

3	Despesas Correntes				32.718.473,00
3.1	Pessoal e Encargos Sociais			26.925.503,00	
3.1.90	Aplicações Diretas		26.925.503,00		
3.1.90.11	Vencimentos e Vantagens Fixas Pessoal Civil	01	26.925.503,00		
3.3	Outras Despesas Correntes			5.792.970,00	
3.3.90	Aplicações Diretas		5.792.970,00		
3.3.90.14	Diárias - Pessoal Civil	01	2.500,00		



3.3.90.30	Material de Consumo	01	678.900,00	
3.3.90.33	Passagens e Despesas com Locomoção	01	100,00	
3.3.90.36	Outros Serviços de Terceiros - Pessoa Física	01	500.000,00	
3.3.90.39	Outros Serviços de Terceiros Pessoa Jurídica	01	4.611.270,00	
3.3.90.92	Despesas de Exercícios Anteriores	01	100,00	
3.3.90.93	Indenizações e Restituições	01	100,00	
4	Despesas de Capital			149.900,00
4.4	Investimentos			149.900,00
4.4.90	Aplicações Diretas		149.900,00	
4.4.90.51	Obras e Instalações	01	10.100,00	
4.4.90.52	Equipamentos e Material Permanente	01	139.800,00	
Total da Fonte de Recurso "01 - Tesouro				32.868.373,00

Fonte de Recurso: 02 - Transferência e Convênios Estaduais - Vinculados

3	Despesas Correntes			600.000,00
3.3	Outras Despesas Correntes			600.000,00
3.3.90	Aplicações Diretas		600.000,00	
3.3.90.39	Outros Serviços de Terceiros Pessoa Jurídica	02	600.000,00	
4	Despesas de Capital			800.000,00
4.4	Investimentos			800.000,00
4.4.90	Aplicações Diretas		800.000,00	
4.4.90.52	Equipamentos e Material Permanente	02	800.000,00	
Total da Fonte de Recurso "02 - Transferência e Convênios Estaduais - Vinculados				1.400.000,00

Fonte de Recurso: 05 - Transferência e Convênios Federais - Vinculados

3	Despesas Correntes			1.500.000,00
3.3	Outras Despesas Correntes			1.500.000,00
3.3.90	Aplicações Diretas		1.500.000,00	
3.3.90.30	Material de Consumo	05	1.500.000,00	
4	Despesas de Capital			1.001.000,00
4.4	Investimentos			1.001.000,00
4.4.90	Aplicações Diretas		1.001.000,00	
4.4.90.51	Obras e Instalações	05	1.000.000,00	
4.4.90.52	Equipamentos e Material Permanente	05	1.000,00	
Total da Fonte de Recurso "05 - Transferência e Convênios Federais - Vinculados				2.501.000,00

Total da Unidade **36.769.373,00**

Órgão: 02 PREFEITURA MUNICIPAL DE JACAREI
Un. Orc.: 02.14 SECRETARIA DE SEGURANÇA E DEFESA DO CIDADÃO
Un. Exe.: 02.14.02 DEPARTAMENTO DE ASSUNTOS DA CIDADANIA

Código	Especificação	F.R.	Desdobramento	Natureza	Cat. Econômica
Fonte de Recurso: 02 - Transferência e Convênios Estaduais - Vinculados					
3	Despesas Correntes				100.000,00
3.3	Outras Despesas Correntes			100.000,00	
3.3.90	Aplicações Diretas		100.000,00		
3.3.90.30	Material de Consumo	02	50.000,00		
3.3.90.39	Outros Serviços de Terceiros Pessoa Jurídica	02	50.000,00		
4	Despesas de Capital				150.000,00
4.4	Investimentos			150.000,00	
4.4.90	Aplicações Diretas		150.000,00		
4.4.90.51	Obras e Instalações	02	100.000,00		
4.4.90.52	Equipamentos e Material Permanente	02	50.000,00		
Total da Fonte de Recurso "02 - Transferência e Convênios Estaduais - Vinculados					250.000,00
Total da Unidade					250.000,00

Órgão: 02 PREFEITURA MUNICIPAL DE JACAREI
Un. Orc.: 02.15 SECRETARIA DE ESPORTES E RECREAÇÃO
Un. Exe.: 02.15.01 GABINETE DO SECRETÁRIO DE ESPORTES E RECREAÇÃO

Código	Especificação	F.R.	Desdobramento	Natureza	Cat. Econômica
Fonte de Recurso: 01 - Tesouro					
3	Despesas Correntes				9.569.334,00
3.1	Pessoal e Encargos Sociais			6.423.604,00	
3.1.90	Aplicações Diretas		6.423.604,00		
3.1.90.11	Vencimentos e Vantagens Fixas Pessoal Civil	01	6.423.604,00		
3.3	Outras Despesas Correntes			3.145.730,00	
3.3.90	Aplicações Diretas		3.145.730,00		



3.3.90.14	Diárias - Pessoal Civil	01	50.000,00	
3.3.90.30	Material de Consumo	01	405.110,00	
3.3.90.31	Premiações Culturais, Artísticas, Científicas, Desportivas e Outras	01	100,00	
3.3.90.33	Passagens e Despesas com Locomoção	01	110,00	
3.3.90.36	Outros Serviços de Terceiros - Pessoa Física	01	60.110,00	
3.3.90.39	Outros Serviços de Terceiros Pessoa Jurídica	01	2.630.100,00	
3.3.90.92	Despesas de Exercícios Anteriores	01	100,00	
3.3.90.93	Indenizações e Restituições	01	100,00	
4	Despesas de Capital			250.000,00
4.4	Investimentos			250.000,00
4.4.90	Aplicações Diretas		250.000,00	
4.4.90.51	Obras e Instalações	01	200.000,00	
4.4.90.52	Equipamentos e Material Permanente	01	50.000,00	
Total da Fonte de Recurso "01 - Tesouro				9.819.334,00

Fonte de Recurso: 02 - Transferência e Convênios Estaduais - Vinculados

3	Despesas Correntes			700.400,00
3.3	Outras Despesas Correntes			700.400,00
3.3.90	Aplicações Diretas		700.400,00	
3.3.90.39	Outros Serviços de Terceiros Pessoa Jurídica	02	700.400,00	
4	Despesas de Capital			3.100.000,00
4.4	Investimentos			3.100.000,00
4.4.90	Aplicações Diretas		3.100.000,00	
4.4.90.51	Obras e Instalações	02	2.600.000,00	
4.4.90.52	Equipamentos e Material Permanente	02	500.000,00	
Total da Fonte de Recurso "02 - Transferência e Convênios Estaduais - Vinculados				3.800.400,00

Fonte de Recurso: 03 - Recursos Próprios de Fundos Especiais e Despesas - Vinculados

3	Despesas Correntes			2.950.000,00
3.3	Outras Despesas Correntes			2.950.000,00
3.3.50	Transferências a Instituições Privadas sem Fins Lucrativos		2.000.000,00	
3.3.50.39	Outros Serviços de Terceiros - Pessoa Jurídica	03	2.000.000,00	
3.3.90	Aplicações Diretas		950.000,00	
3.3.90.30	Material de Consumo	03	100.000,00	
3.3.90.33	Passagens e Despesas com Locomoção	03	50.000,00	
3.3.90.36	Outros Serviços de Terceiros - Pessoa Física	03	500.000,00	
3.3.90.39	Outros Serviços de Terceiros Pessoa Jurídica	03	300.000,00	
4	Despesas de Capital			50.000,00
4.4	Investimentos			50.000,00
4.4.90	Aplicações Diretas		50.000,00	
4.4.90.52	Equipamentos e Material Permanente	03	50.000,00	
Total da Fonte de Recurso "03 - Recursos Próprios de Fundos Especiais e Despesas - Vinculados				3.000.000,00

Fonte de Recurso: 05 - Transferência e Convênios Federais - Vinculados

3	Despesas Correntes			700.400,00
3.3	Outras Despesas Correntes			700.400,00
3.3.90	Aplicações Diretas		700.400,00	
3.3.90.39	Outros Serviços de Terceiros Pessoa Jurídica	05	700.400,00	
4	Despesas de Capital			2.250.000,00
4.4	Investimentos			2.250.000,00
4.4.90	Aplicações Diretas		2.250.000,00	
4.4.90.51	Obras e Instalações	05	2.250.000,00	
Total da Fonte de Recurso "05 - Transferência e Convênios Federais - Vinculados				2.950.400,00

Total da Unidade **19.570.134,00**

Órgão:	02	PREFEITURA MUNICIPAL DE JACAREI
Un. Orc.:	02.16	ENCARGOS GERAIS DO MUNICÍPIO
Un. Exe.:	02.16.01	RECURSOS SOB SUPERVISÃO DA SECRETARIA DE FINANÇAS

Código	Especificação	F.R.	Desdobramento	Natureza	Cat. Econômica
Fonte de Recurso: 01 - Tesouro					
3	Despesas Correntes				52.056.798,00
3.2	Juros e Encargos da Dívida			29.854.158,00	
3.2.90	Aplicações Diretas		29.854.158,00		
3.2.90.21	Juros sobre a Dívida por Contrato	01	29.854.158,00		
3.3	Outras Despesas Correntes			22.202.640,00	
3.3.90	Aplicações Diretas		22.202.640,00		
3.3.90.39	Outros Serviços de Terceiros Pessoa Jurídica	01	9.312.415,00		
3.3.90.47	Obrigações Tributárias e Contributivas	01	12.885.000,00		
3.3.90.93	Indenizações e Restituições	01	5.225,00		
4	Despesas de Capital				58.770.250,00
4.6	Amortização / Refinanciamento da Dívida			58.770.250,00	
4.6.90	Aplicações Diretas		58.770.250,00		



4.6.90.71	Principal da Dívida Contratual Resgatada	01	58.770.250,00	
9	Reserva de Contingência			1.000.000,00
9.9	Reserva de Contingência			1.000.000,00
9.9.99	Reserva de Contingência		1.000.000,00	
9.9.99.99	Reserva de Contingência	01	1.000.000,00	

Total da Fonte de Recurso "01 - Tesouro **111.827.048,00**

Fonte de Recurso: 04 - Recursos Próprios da Administração Indireta

3	Despesas Correntes			4.012.000,00
3.2	Juros e Encargos da Dívida			4.012.000,00
3.2.90	Aplicações Diretas		4.012.000,00	
3.2.90.21	Juros sobre a Dívida por Contrato	04	4.012.000,00	
4	Despesas de Capital			3.226.000,00
4.6	Amortização / Refinanciamento da Dívida			3.226.000,00
4.6.90	Aplicações Diretas		3.226.000,00	
4.6.90.71	Principal da Dívida Contratual Resgatada	04	3.226.000,00	

Total da Fonte de Recurso "04 - Recursos Próprios da Administração Indireta **7.238.000,00**

Total da Unidade **119.065.048,00**

Órgão:	02	PREFEITURA MUNICIPAL DE JACAREI
Un. Orc.:	02.16	ENCARGOS GERAIS DO MUNICÍPIO
Un. Exe.:	02.16.02	RECURSOS SOB SUPERVISÃO DA SECRETARIA DE ADM. E REC. HUMANOS

Código	Especificação	F.R.	Desdobramento	Natureza	Cat. Econômica
--------	---------------	------	---------------	----------	----------------

Fonte de Recurso: 01 - Tesouro

3	Despesas Correntes				76.408.480,00
3.1	Pessoal e Encargos Sociais			43.148.000,00	
3.1.90	Aplicações Diretas		6.148.000,00		
3.1.90.01	Aposentadorias, Reserva Remunerada e Reformas	01	1.060.000,00		
3.1.90.03	Pensões do RPPS e do Militar	01	1.696.000,00		
3.1.90.13	Obrigações Patronais	01	3.392.000,00		
3.1.91	Aplicação Direta Decor.Oper.Entre Órgãos, Fundos, e Ent.Integrantes Orç. Fiscal e Seg. Social		37.000.000,00		
3.1.91.13	Obrigações Patronais - Intra-Orçamentário	01	37.000.000,00		
3.2	Juros e Encargos da Dívida			295.740,00	
3.2.90	Aplicações Diretas		295.740,00		
3.2.90.21	Juros sobre a Dívida por Contrato	01	295.740,00		
3.3	Outras Despesas Correntes			32.964.740,00	
3.3.90	Aplicações Diretas		32.964.740,00		
3.3.90.08	Outros Benefícios Assistenciais do Servidor e do Militar	01	57.240,00		
3.3.90.30	Material de Consumo	01	742.000,00		
3.3.90.36	Outros Serviços de Terceiros - Pessoa Física	01	954.000,00		
3.3.90.39	Outros Serviços de Terceiros Pessoa Jurídica	01	31.011.400,00		
3.3.90.92	Despesas de Exercícios Anteriores	01	100,00		
3.3.90.93	Indenizações e Restituições	01	200.000,00		
4	Despesas de Capital				601.020,00
4.6	Amortização / Refinanciamento da Dívida			601.020,00	
4.6.90	Aplicações Diretas		601.020,00		
4.6.90.71	Principal da Dívida Contratual Resgatada	01	601.020,00		

Total da Fonte de Recurso "01 - Tesouro **77.009.500,00**

Fonte de Recurso: 05 - Transferência e Convênios Federais - Vinculados

3	Despesas Correntes				3.000.000,00
3.3	Outras Despesas Correntes			3.000.000,00	
3.3.90	Aplicações Diretas		3.000.000,00		
3.3.90.39	Outros Serviços de Terceiros Pessoa Jurídica	05	3.000.000,00		

Total da Fonte de Recurso "05 - Transferência e Convênios Federais - Vinculados **3.000.000,00**

Total da Unidade **80.009.500,00**

Órgão:	02	PREFEITURA MUNICIPAL DE JACAREI
Un. Orc.:	02.16	ENCARGOS GERAIS DO MUNICÍPIO
Un. Exe.:	02.16.03	RECURSOS SOB SUPERVISÃO DA PROCURADORIA-GERAL DO MUNICÍPIO

Código	Especificação	F.R.	Desdobramento	Natureza	Cat. Econômica
--------	---------------	------	---------------	----------	----------------

Fonte de Recurso: 01 - Tesouro

3	Despesas Correntes				3.144.652,00
3.3	Outras Despesas Correntes			3.144.652,00	
3.3.90	Aplicações Diretas		3.144.652,00		
3.3.90.39	Outros Serviços de Terceiros Pessoa Jurídica	01	170.000,00		
3.3.90.91	Sentenças Judiciais	01	2.974.652,00		

Total da Fonte de Recurso "01 - Tesouro **3.144.652,00**

Total da Unidade **3.144.652,00**



Órgão:	02	PREFEITURA MUNICIPAL DE JACAREI			
Un. Orc.:	02.17	SECRETARIA DE MOBILIDADE URBANA			
Un. Exe.:	02.17.01	GABINETE DO SECRETÁRIO DE MOBILIDADE URBANA			
Código	Especificação	F.R.	Desdobramento	Natureza	Cat. Econômica
Fonte de Recurso: 01 - Tesouro					
3	Despesas Correntes				9.491.627,00
3.1	Pessoal e Encargos Sociais			9.421.627,00	
3.1.90	Aplicações Diretas		9.421.627,00		
3.1.90.11	Vencimentos e Vantagens Fixas Pessoal Civil	01	9.421.627,00		
3.3	Outras Despesas Correntes			70.000,00	
3.3.90	Aplicações Diretas		70.000,00		
3.3.90.36	Outros Serviços de Terceiros - Pessoa Física	01	70.000,00		
Total da Fonte de Recurso "01 - Tesouro					9.491.627,00
Fonte de Recurso: 06 - Outras Fontes de Recursos					
3	Despesas Correntes				500.100,00
3.3	Outras Despesas Correntes			500.100,00	
3.3.90	Aplicações Diretas		500.100,00		
3.3.90.30	Material de Consumo	06	100,00		
3.3.90.39	Outros Serviços de Terceiros Pessoa Jurídica	06	500.000,00		
Total da Fonte de Recurso "06 - Outras Fontes de Recursos					500.100,00
Total da Unidade					9.991.727,00
Órgão:	02	PREFEITURA MUNICIPAL DE JACAREI			
Un. Orc.:	02.17	SECRETARIA DE MOBILIDADE URBANA			
Un. Exe.:	02.17.02	DEPARTAMENTO ADMINISTRATIVO			
Código	Especificação	F.R.	Desdobramento	Natureza	Cat. Econômica
Fonte de Recurso: 01 - Tesouro					
3	Despesas Correntes				138.900,00
3.3	Outras Despesas Correntes			138.900,00	
3.3.90	Aplicações Diretas		138.900,00		
3.3.90.14	Diárias - Pessoal Civil	01	2.000,00		
3.3.90.30	Material de Consumo	01	15.100,00		
3.3.90.33	Passagens e Despesas com Locomoção	01	2.500,00		
3.3.90.36	Outros Serviços de Terceiros - Pessoa Física	01	84.000,00		
3.3.90.39	Outros Serviços de Terceiros Pessoa Jurídica	01	35.100,00		
3.3.90.92	Despesas de Exercícios Anteriores	01	100,00		
3.3.90.93	Indenizações e Restituições	01	100,00		
4	Despesas de Capital				7.000,00
4.4	Investimentos			7.000,00	
4.4.90	Aplicações Diretas		7.000,00		
4.4.90.52	Equipamentos e Material Permanente	01	7.000,00		
Total da Fonte de Recurso "01 - Tesouro					145.900,00
Fonte de Recurso: 06 - Outras Fontes de Recursos					
3	Despesas Correntes				252.300,00
3.3	Outras Despesas Correntes			252.300,00	
3.3.90	Aplicações Diretas		252.300,00		
3.3.90.30	Material de Consumo	06	100,00		
3.3.90.39	Outros Serviços de Terceiros Pessoa Jurídica	06	252.000,00		
3.3.90.92	Despesas de Exercícios Anteriores	06	100,00		
3.3.90.93	Indenizações e Restituições	06	100,00		
4	Despesas de Capital				401.100,00
4.4	Investimentos			401.100,00	
4.4.90	Aplicações Diretas		401.100,00		
4.4.90.39	Outros Serviços de Terceiros - Pessoa Jurídica	06	100.000,00		
4.4.90.51	Obras e Instalações	06	300.000,00		
4.4.90.52	Equipamentos e Material Permanente	06	1.100,00		
Total da Fonte de Recurso "06 - Outras Fontes de Recursos					653.400,00
Total da Unidade					799.300,00
Órgão:	02	PREFEITURA MUNICIPAL DE JACAREI			
Un. Orc.:	02.17	SECRETARIA DE MOBILIDADE URBANA			
Un. Exe.:	02.17.03	DEPARTAMENTO DE TRÂNSITO			
Código	Especificação	F.R.	Desdobramento	Natureza	Cat. Econômica
Fonte de Recurso: 06 - Outras Fontes de Recursos					
3	Despesas Correntes				19.607.700,00
3.3	Outras Despesas Correntes			19.607.700,00	
3.3.90	Aplicações Diretas		19.607.700,00		
3.3.90.30	Material de Consumo	06	727.000,00		
3.3.90.39	Outros Serviços de Terceiros Pessoa Jurídica	06	18.880.700,00		
4	Despesas de Capital				645.000,00
4.4	Investimentos			645.000,00	
4.4.90	Aplicações Diretas		645.000,00		
4.4.90.51	Obras e Instalações	06	440.000,00		
4.4.90.52	Equipamentos e Material Permanente	06	205.000,00		
Total da Fonte de Recurso "06 - Outras Fontes de Recursos					20.252.700,00
Total da Unidade					20.252.700,00



Órgão:	02	PREFEITURA MUNICIPAL DE JACAREI
Un. Orc.:	02.17	SECRETARIA DE MOBILIDADE URBANA
Un. Exe.:	02.17.04	DEPARTAMENTO DE TRANSPORTES

Código	Especificação	F.R.	Desdobramento	Natureza	Cat. Econômica
--------	---------------	------	---------------	----------	----------------

Fonte de Recurso: 01 - Tesouro

3	Despesas Correntes				8.029.474,00
3.3	Outras Despesas Correntes			8.029.474,00	
3.3.90	Aplicações Diretas		8.029.474,00		
3.3.90.30	Material de Consumo	01	45.000,00		
3.3.90.39	Outros Serviços de Terceiros Pessoa Jurídica	01	966.876,00		
3.3.90.45	Subvenções Econômicas	01	7.017.398,00		
3.3.90.92	Despesas de Exercícios Anteriores	01	100,00		
3.3.90.93	Indenizações e Restituições	01	100,00		
4	Despesas de Capital				1.075.130,00
4.4	Investimentos			1.075.130,00	
4.4.90	Aplicações Diretas		1.075.130,00		
4.4.90.39	Outros Serviços de Terceiros - Pessoa Jurídica	01	1.025.130,00		
4.4.90.52	Equipamentos e Material Permanente	01	50.000,00		

Total da Fonte de Recurso "01 - Tesouro 9.104.604,00

Fonte de Recurso: 05 - Transferência e Convênios Federais - Vinculados

3	Despesas Correntes				500.000,00
3.3	Outras Despesas Correntes			500.000,00	
3.3.90	Aplicações Diretas		500.000,00		
3.3.90.45	Subvenções Econômicas	05	500.000,00		

Total da Fonte de Recurso "05 - Transferência e Convênios Federais - Vinculados 500.000,00

Fonte de Recurso: 06 - Outras Fontes de Recursos

3	Despesas Correntes				2.312.371,00
3.3	Outras Despesas Correntes			2.312.371,00	
3.3.90	Aplicações Diretas		2.312.371,00		
3.3.90.30	Material de Consumo	06	256.221,00		
3.3.90.39	Outros Serviços de Terceiros Pessoa Jurídica	06	2.056.150,00		
4	Despesas de Capital				1.298.390,00
4.4	Investimentos			1.298.390,00	
4.4.90	Aplicações Diretas		1.298.390,00		
4.4.90.39	Outros Serviços de Terceiros - Pessoa Jurídica	06	1.269.400,00		
4.4.90.51	Obras e Instalações	06	1.000,00		
4.4.90.52	Equipamentos e Material Permanente	06	27.990,00		

Total da Fonte de Recurso "06 - Outras Fontes de Recursos 3.610.761,00

Total da Unidade 13.215.365,00

Órgão:	02	PREFEITURA MUNICIPAL DE JACAREI
Un. Orc.:	02.17	SECRETARIA DE MOBILIDADE URBANA
Un. Exe.:	02.17.05	DEPARTAMENTO DE MANUTENÇÃO

Código	Especificação	F.R.	Desdobramento	Natureza	Cat. Econômica
--------	---------------	------	---------------	----------	----------------

Fonte de Recurso: 01 - Tesouro

3	Despesas Correntes				1.001.200,00
3.3	Outras Despesas Correntes			1.001.200,00	
3.3.90	Aplicações Diretas		1.001.200,00		
3.3.90.30	Material de Consumo	01	1.000.000,00		
3.3.90.39	Outros Serviços de Terceiros Pessoa Jurídica	01	1.200,00		

Total da Fonte de Recurso "01 - Tesouro 1.001.200,00

Fonte de Recurso: 02 - Transferência e Convênios Estaduais - Vinculados

3	Despesas Correntes				3.200.000,00
3.3	Outras Despesas Correntes			3.200.000,00	
3.3.90	Aplicações Diretas		3.200.000,00		
3.3.90.30	Material de Consumo	02	200.000,00		
3.3.90.39	Outros Serviços de Terceiros Pessoa Jurídica	02	3.000.000,00		

Total da Fonte de Recurso "02 - Transferência e Convênios Estaduais - Vinculados 3.200.000,00

Fonte de Recurso: 05 - Transferência e Convênios Federais - Vinculados

3	Despesas Correntes				3.300.000,00
3.3	Outras Despesas Correntes			3.300.000,00	
3.3.90	Aplicações Diretas		3.300.000,00		
3.3.90.30	Material de Consumo	05	300.000,00		
3.3.90.39	Outros Serviços de Terceiros Pessoa Jurídica	05	3.000.000,00		

Total da Fonte de Recurso "05 - Transferência e Convênios Federais - Vinculados 3.300.000,00



Fonte de Recurso: 06 - Outras Fontes de Recursos

3	Despesas Correntes				3.200.000,00
3.3	Outras Despesas Correntes				3.200.000,00
3.3.90	Aplicações Diretas			3.200.000,00	
3.3.90.39	Outros Serviços de Terceiros Pessoa Jurídica	06		3.200.000,00	
4	Despesas de Capital				201.000,00
4.4	Investimentos				201.000,00
4.4.90	Aplicações Diretas			201.000,00	
4.4.90.51	Obras e Instalações	06		201.000,00	
Total da Fonte de Recurso "06 - Outras Fontes de Recursos					3.401.000,00

Fonte de Recurso: 07 - Operações de Crédito

4	Despesas de Capital				2.000.000,00
4.4	Investimentos				2.000.000,00
4.4.90	Aplicações Diretas			2.000.000,00	
4.4.90.51	Obras e Instalações	07		2.000.000,00	
Total da Fonte de Recurso "07 - Operações de Crédito					2.000.000,00

Total da Unidade **12.902.200,00**

Órgão:	02	PREFEITURA MUNICIPAL DE JACAREI
Un. Orc.:	02.18	PROCURADORIA-GERAL DO MUNICÍPIO
Un. Exe.:	02.18.01	GABINETE DO PROCURADOR GERAL

Código	Especificação	F.R.	Desdobramento	Natureza	Cat. Econômica
---------------	----------------------	-------------	----------------------	-----------------	-----------------------

Fonte de Recurso: 01 - Tesouro

3	Despesas Correntes				4.018.701,00
3.1	Pessoal e Encargos Sociais				3.613.501,00
3.1.90	Aplicações Diretas			3.613.501,00	
3.1.90.11	Vencimentos e Vantagens Fixas Pessoal Civil	01		3.613.501,00	
3.3	Outras Despesas Correntes				405.200,00
3.3.90	Aplicações Diretas			405.200,00	
3.3.90.14	Diárias - Pessoal Civil	01		1.000,00	
3.3.90.30	Material de Consumo	01		19.000,00	
3.3.90.33	Passagens e Despesas com Locomoção	01		100,00	
3.3.90.36	Outros Serviços de Terceiros - Pessoa Física	01		300.000,00	
3.3.90.39	Outros Serviços de Terceiros Pessoa Jurídica	01		85.000,00	
3.3.90.93	Indenizações e Restituições	01		100,00	
4	Despesas de Capital				10.100,00
4.4	Investimentos				10.100,00
4.4.90	Aplicações Diretas			10.100,00	
4.4.90.51	Obras e Instalações	01		100,00	
4.4.90.52	Equipamentos e Material Permanente	01		10.000,00	
Total da Fonte de Recurso "01 - Tesouro					4.028.801,00

Fonte de Recurso: 06 - Outras Fontes de Recursos

3	Despesas Correntes				3.000.000,00
3.1	Pessoal e Encargos Sociais				3.000.000,00
3.1.90	Aplicações Diretas			3.000.000,00	
3.1.90.16	Outras Despesas Variáveis Pessoal Civil	06		3.000.000,00	
Total da Fonte de Recurso "06 - Outras Fontes de Recursos					3.000.000,00

Total da Unidade **7.028.801,00**

Órgão:	02	PREFEITURA MUNICIPAL DE JACAREI
Un. Orc.:	02.19	SECRETARIA DE COMUNICAÇÃO
Un. Exe.:	02.19.01	GABINETE DA SECRETARIA ESPECIAL DE COMUNICAÇÃO E DIREITOS HUMANOS

Código	Especificação	F.R.	Desdobramento	Natureza	Cat. Econômica
---------------	----------------------	-------------	----------------------	-----------------	-----------------------

Fonte de Recurso: 01 - Tesouro

3	Despesas Correntes				4.194.328,00
3.1	Pessoal e Encargos Sociais				1.671.878,00
3.1.90	Aplicações Diretas			1.671.878,00	
3.1.90.11	Vencimentos e Vantagens Fixas Pessoal Civil	01		1.671.878,00	
3.3	Outras Despesas Correntes				2.522.450,00
3.3.90	Aplicações Diretas			2.522.450,00	
3.3.90.14	Diárias - Pessoal Civil	01		1.150,00	
3.3.90.30	Material de Consumo	01		3.300,00	
3.3.90.33	Passagens e Despesas com Locomoção	01		1.000,00	
3.3.90.35	Serviços de Consultoria	01		100,00	
3.3.90.36	Outros Serviços de Terceiros - Pessoa Física	01		42.100,00	
3.3.90.39	Outros Serviços de Terceiros Pessoa Jurídica	01		2.474.700,00	
3.3.90.92	Despesas de Exercícios Anteriores	01		100,00	
4	Despesas de Capital				20.000,00
4.4	Investimentos				20.000,00
4.4.90	Aplicações Diretas			20.000,00	
4.4.90.52	Equipamentos e Material Permanente	01		20.000,00	
Total da Fonte de Recurso "01 - Tesouro					4.214.328,00

Total da Unidade **4.214.328,00**



Órgão:	02	PREFEITURA MUNICIPAL DE JACAREI
Un. Orc.:	02.19	SECRETARIA DE COMUNICAÇÃO
Un. Exe.:	02.19.03	SUBSECRETARIA DE COMUNICAÇÃO

Código	Especificação	F.R.	Desdobramento	Natureza	Cat. Econômica
Fonte de Recurso: 01 - Tesouro					
3	Despesas Correntes				156.800,00
3.3	Outras Despesas Correntes			156.800,00	
3.3.90	Aplicações Diretas		156.800,00		
3.3.90.14	Diárias - Pessoal Civil	01	500,00		
3.3.90.30	Material de Consumo	01	5.000,00		
3.3.90.33	Passagens e Despesas com Locomoção	01	1.000,00		
3.3.90.35	Serviços de Consultoria	01	100,00		
3.3.90.36	Outros Serviços de Terceiros - Pessoa Física	01	100,00		
3.3.90.39	Outros Serviços de Terceiros Pessoa Jurídica	01	150.000,00		
3.3.90.92	Despesas de Exercícios Anteriores	01	100,00		
4	Despesas de Capital				5.000,00
4.4	Investimentos			5.000,00	
4.4.90	Aplicações Diretas		5.000,00		
4.4.90.52	Equipamentos e Material Permanente	01	5.000,00		
Total da Fonte de Recurso "01 - Tesouro					161.800,00
Total da Unidade					161.800,00

Órgão:	02	PREFEITURA MUNICIPAL DE JACAREI
Un. Orc.:	02.20	CONTROLADORIA UNIFICADA DO MUNICÍPIO
Un. Exe.:	02.20.01	GABINETE DA CONTROLADORIA UNIFICADA DO MUNICÍPIO

Código	Especificação	F.R.	Desdobramento	Natureza	Cat. Econômica
Fonte de Recurso: 01 - Tesouro					
3	Despesas Correntes				1.102.488,00
3.1	Pessoal e Encargos Sociais			1.060.488,00	
3.1.90	Aplicações Diretas		1.060.488,00		
3.1.90.11	Vencimentos e Vantagens Fixas Pessoal Civil	01	1.060.488,00		
3.3	Outras Despesas Correntes			42.000,00	
3.3.90	Aplicações Diretas		42.000,00		
3.3.90.14	Diárias - Pessoal Civil	01	300,00		
3.3.90.30	Material de Consumo	01	6.770,00		
3.3.90.33	Passagens e Despesas com Locomoção	01	200,00		
3.3.90.36	Outros Serviços de Terceiros - Pessoa Física	01	14.600,00		
3.3.90.39	Outros Serviços de Terceiros Pessoa Jurídica	01	20.030,00		
3.3.90.92	Despesas de Exercícios Anteriores	01	100,00		
4	Despesas de Capital				5.000,00
4.4	Investimentos			5.000,00	
4.4.90	Aplicações Diretas		5.000,00		
4.4.90.52	Equipamentos e Material Permanente	01	5.000,00		
Total da Fonte de Recurso "01 - Tesouro					1.107.488,00
Total da Unidade					1.107.488,00

Órgão:	03	SAAE-SERVIÇO AUTONOMO DE AGUA E ESG.DE JACAREI
Un. Orc.:	03.01	GABINETE DA PRESIDÊNCIA
Un. Exe.:	03.01.01	GABINETE DA PRESIDÊNCIA E DEPENDÊNCIAS

Código	Especificação	F.R.	Desdobramento	Natureza	Cat. Econômica
Fonte de Recurso: 04 - Recursos Próprios da Administração Indireta					
3	Despesas Correntes				2.764.000,00
3.1	Pessoal e Encargos Sociais			1.945.000,00	
3.1.90	Aplicações Diretas		1.945.000,00		
3.1.90.11	Vencimentos e Vantagens Fixas Pessoal Civil	04	1.945.000,00		
3.3	Outras Despesas Correntes			819.000,00	
3.3.90	Aplicações Diretas		819.000,00		
3.3.90.14	Diárias - Pessoal Civil	04	1.000,00		
3.3.90.30	Material de Consumo	04	2.000,00		
3.3.90.36	Outros Serviços de Terceiros - Pessoa Física	04	10.000,00		
3.3.90.39	Outros Serviços de Terceiros Pessoa Jurídica	04	805.000,00		
3.3.90.40	Serviços de Tecnologia da Informação e Comunicação - PJ	04	1.000,00		
4	Despesas de Capital				1.000,00
4.4	Investimentos			1.000,00	
4.4.90	Aplicações Diretas		1.000,00		
4.4.90.52	Equipamentos e Material Permanente	04	1.000,00		
Total da Fonte de Recurso "04 - Recursos Próprios da Administração Indireta					2.765.000,00
Total da Unidade					2.765.000,00



Órgão:	03	SAAE-SERVIÇO AUTONOMO DE AGUA E ESG.DE JACAREI
Un. Orc.:	03.01	GABINETE DA PRESIDÊNCIA
Un. Exe.:	03.01.03	PROCURADORIA JURÍDICA E DEPENDÊNCIAS

Código	Especificação	F.R.	Desdobramento	Natureza	Cat. Econômica
Fonte de Recurso: 04 - Recursos Próprios da Administração Indireta					
3	Despesas Correntes				1.780.000,00
3.1	Pessoal e Encargos Sociais			1.700.000,00	
3.1.90	Aplicações Diretas		1.700.000,00		
3.1.90.11	Vencimentos e Vantagens Fixas Pessoal Civil	04	1.700.000,00		
3.3	Outras Despesas Correntes			80.000,00	
3.3.90	Aplicações Diretas		80.000,00		
3.3.90.14	Diárias - Pessoal Civil	04	1.000,00		
3.3.90.30	Material de Consumo	04	1.000,00		
3.3.90.36	Outros Serviços de Terceiros - Pessoa Física	04	35.000,00		
3.3.90.39	Outros Serviços de Terceiros Pessoa Jurídica	04	40.000,00		
3.3.90.40	Serviços de Tecnologia da Informação e Comunicação - PJ	04	3.000,00		
4	Despesas de Capital				1.000,00
4.4	Investimentos			1.000,00	
4.4.90	Aplicações Diretas		1.000,00		
4.4.90.52	Equipamentos e Material Permanente	04	1.000,00		
Total da Fonte de Recurso "04 - Recursos Próprios da Administração Indireta					1.781.000,00
Total da Unidade					1.781.000,00

Órgão:	03	SAAE-SERVIÇO AUTONOMO DE AGUA E ESG.DE JACAREI
Un. Orc.:	03.02	DEPARTAMENTO DE PLANEJAMENTO E OBRAS
Un. Exe.:	03.02.01	GABINETE DO DIRETOR DE PLANEJAMENTO E OBRAS E DEPENDÊNCIAS

Código	Especificação	F.R.	Desdobramento	Natureza	Cat. Econômica
Fonte de Recurso: 02 - Transferência e Convênios Estaduais - Vinculados					
4	Despesas de Capital				2.770.000,00
4.4	Investimentos			2.770.000,00	
4.4.90	Aplicações Diretas		2.770.000,00		
4.4.90.51	Obras e Instalações	02	2.770.000,00		
Total da Fonte de Recurso "02 - Transferência e Convênios Estaduais - Vinculados					2.770.000,00

Fonte de Recurso: 04 - Recursos Próprios da Administração Indireta					
3	Despesas Correntes				7.581.000,00
3.1	Pessoal e Encargos Sociais			5.200.000,00	
3.1.90	Aplicações Diretas		5.200.000,00		
3.1.90.11	Vencimentos e Vantagens Fixas Pessoal Civil	04	5.200.000,00		
3.3	Outras Despesas Correntes			2.381.000,00	
3.3.90	Aplicações Diretas		2.381.000,00		
3.3.90.14	Diárias - Pessoal Civil	04	2.000,00		
3.3.90.30	Material de Consumo	04	10.000,00		
3.3.90.39	Outros Serviços de Terceiros Pessoa Jurídica	04	2.312.000,00		
3.3.90.40	Serviços de Tecnologia da Informação e Comunicação - PJ	04	57.000,00		
4	Despesas de Capital				17.997.000,00
4.4	Investimentos			17.997.000,00	
4.4.90	Aplicações Diretas		17.997.000,00		
4.4.90.51	Obras e Instalações	04	17.890.000,00		
4.4.90.52	Equipamentos e Material Permanente	04	7.000,00		
4.4.90.61	Aquisição de Imóveis	04	100.000,00		
Total da Fonte de Recurso "04 - Recursos Próprios da Administração Indireta					25.578.000,00

Fonte de Recurso: 05 - Transferência e Convênios Federais - Vinculados					
4	Despesas de Capital				94.200.000,00
4.4	Investimentos			94.200.000,00	
4.4.90	Aplicações Diretas		94.200.000,00		
4.4.90.51	Obras e Instalações	05	94.200.000,00		
Total da Fonte de Recurso "05 - Transferência e Convênios Federais - Vinculados					94.200.000,00

Fonte de Recurso: 07 - Operações de Crédito					
4	Despesas de Capital				47.377.444,00
4.4	Investimentos			47.377.444,00	
4.4.90	Aplicações Diretas		47.377.444,00		
4.4.90.51	Obras e Instalações	07	47.377.444,00		
Total da Fonte de Recurso "07 - Operações de Crédito					47.377.444,00

Total da Unidade					169.925.444,00
------------------	--	--	--	--	----------------



Órgão:	03	SAAE-SERVIÇO AUTONOMO DE AGUA E ESG.DE JACAREI
Un. Orc.:	03.03	DEPARTAMENTO DE OPERAÇÕES
Un. Exe.:	03.03.01	GABINETE DO DIRETOR DE OPERAÇÕES E DEPENDÊNCIAS

Código	Especificação	F.R.	Desdobramento	Natureza	Cat. Econômica
Fonte de Recurso: 04 - Recursos Próprios da Administração Indireta					
3	Despesas Correntes				56.602.000,00
3.1	Pessoal e Encargos Sociais			12.000.000,00	
3.1.90	Aplicações Diretas		12.000.000,00		
3.1.90.11	Vencimentos e Vantagens Fixas Pessoal Civil	04	12.000.000,00		
3.3	Outras Despesas Correntes			44.602.000,00	
3.3.90	Aplicações Diretas		44.602.000,00		
3.3.90.14	Diárias - Pessoal Civil	04	2.000,00		
3.3.90.30	Material de Consumo	04	2.500.000,00		
3.3.90.39	Outros Serviços de Terceiros Pessoa Jurídica	04	42.000.000,00		
3.3.90.40	Serviços de Tecnologia da Informação e Comunicação - PJ	04	100.000,00		
4	Despesas de Capital				100.000,00
4.4	Investimentos			100.000,00	
4.4.90	Aplicações Diretas		100.000,00		
4.4.90.52	Equipamentos e Material Permanente	04	100.000,00		
Total da Fonte de Recurso "04 - Recursos Próprios da Administração Indireta					56.702.000,00
Total da Unidade					56.702.000,00

Órgão:	03	SAAE-SERVIÇO AUTONOMO DE AGUA E ESG.DE JACAREI
Un. Orc.:	03.04	DEPARTAMENTO FINANCEIRO
Un. Exe.:	03.04.01	GABINETE DO DIRETOR FINANCEIRO E DEPENDÊNCIAS

Código	Especificação	F.R.	Desdobramento	Natureza	Cat. Econômica
Fonte de Recurso: 04 - Recursos Próprios da Administração Indireta					
3	Despesas Correntes				3.407.000,00
3.1	Pessoal e Encargos Sociais			1.082.000,00	
3.1.90	Aplicações Diretas		1.082.000,00		
3.1.90.11	Vencimentos e Vantagens Fixas Pessoal Civil	04	1.082.000,00		
3.3	Outras Despesas Correntes			2.325.000,00	
3.3.90	Aplicações Diretas		2.325.000,00		
3.3.90.14	Diárias - Pessoal Civil	04	1.000,00		
3.3.90.30	Material de Consumo	04	4.000,00		
3.3.90.39	Outros Serviços de Terceiros Pessoa Jurídica	04	2.000.000,00		
3.3.90.40	Serviços de Tecnologia da Informação e Comunicação - PJ	04	320.000,00		
4	Despesas de Capital				1.000,00
4.4	Investimentos			1.000,00	
4.4.90	Aplicações Diretas		1.000,00		
4.4.90.52	Equipamentos e Material Permanente	04	1.000,00		
Total da Fonte de Recurso "04 - Recursos Próprios da Administração Indireta					3.408.000,00
Total da Unidade					3.408.000,00

Órgão:	03	SAAE-SERVIÇO AUTONOMO DE AGUA E ESG.DE JACAREI
Un. Orc.:	03.05	DEPARTAMENTO ADMINISTRATIVO
Un. Exe.:	03.05.01	GABINETE DO DIRETOR ADMINISTRATIVO E DEPENDÊNCIAS

Código	Especificação	F.R.	Desdobramento	Natureza	Cat. Econômica
Fonte de Recurso: 04 - Recursos Próprios da Administração Indireta					
3	Despesas Correntes				15.156.000,00
3.1	Pessoal e Encargos Sociais			5.400.000,00	
3.1.90	Aplicações Diretas		5.400.000,00		
3.1.90.11	Vencimentos e Vantagens Fixas Pessoal Civil	04	5.400.000,00		
3.3	Outras Despesas Correntes			9.756.000,00	
3.3.90	Aplicações Diretas		9.756.000,00		
3.3.90.14	Diárias - Pessoal Civil	04	1.000,00		
3.3.90.30	Material de Consumo	04	3.350.000,00		
3.3.90.37	Locação de Mão-de-Obra	04	2.500.000,00		
3.3.90.39	Outros Serviços de Terceiros Pessoa Jurídica	04	2.310.000,00		
3.3.90.40	Serviços de Tecnologia da Informação e Comunicação - PJ	04	1.155.000,00		
3.3.90.62	Aquisição de Produtos para Revenda	04	440.000,00		
4	Despesas de Capital				40.000,00
4.4	Investimentos			40.000,00	
4.4.90	Aplicações Diretas		40.000,00		
4.4.90.52	Equipamentos e Material Permanente	04	40.000,00		
Total da Fonte de Recurso "04 - Recursos Próprios da Administração Indireta					15.196.000,00
Total da Unidade					15.196.000,00



Órgão:	03	SAAE-SERVIÇO AUTONOMO DE AGUA E ESG.DE JACAREI
Un. Orc.:	03.06	ENCARGOS GERAIS DA AUTARQUIA
Un. Exe.:	03.06.01	ENCARGOS GERAIS

Código	Especificação	F.R.	Desdobramento	Natureza	Cat. Econômica
Fonte de Recurso: 04 - Recursos Próprios da Administração Indireta					
3	Despesas Correntes				21.652.000,00
3.1	Pessoal e Encargos Sociais			11.700.000,00	
3.1.90	Aplicações Diretas		200.000,00		
3.1.90.13	Obrigações Patronais	04	200.000,00		
3.1.91	Aplicação Direta Decor.Oper.Entre Órgãos, Fundos, e Ent.Integrantes Orç. Fiscal e Seg. Social		11.500.000,00		
3.1.91.13	Obrigações Patronais - Intra-Orçamentário	04	11.500.000,00		
3.3	Outras Despesas Correntes			9.952.000,00	
3.3.90	Aplicações Diretas		9.107.000,00		
3.3.90.08	Outros Benefícios Assistenciais do Servidor e do Militar	04	30.000,00		
3.3.90.36	Outros Serviços de Terceiros - Pessoa Física	04	100.000,00		
3.3.90.39	Outros Serviços de Terceiros Pessoa Jurídica	04	6.655.000,00		
3.3.90.47	Obrigações Tributárias e Contributivas	04	1.000.000,00		
3.3.90.91	Sentenças Judiciais	04	1.311.000,00		
3.3.90.92	Despesas de Exercícios Anteriores	04	1.000,00		
3.3.90.93	Indenizações e Restituições	04	10.000,00		
3.3.91	Aplicação Direta Decor.Oper.Entre Órgãos, Fundos, e Ent.Integrantes Orç. Fiscal e Seg. Social		845.000,00		
3.3.91.39	Outros Serviços de Terceiros - Pessoa Jurídica - Intra OFSS	04	845.000,00		
4	Despesas de Capital				7.239.000,00
4.4	Investimentos			1.000,00	
4.4.90	Aplicações Diretas		1.000,00		
4.4.90.91	Sentenças Judiciais	04	1.000,00		
4.6	Amortização / Refinanciamento da Dívida			7.238.000,00	
4.6.91	Aplicação Direta Decor.Oper.Entre Órgãos, Fundos, e Ent.Integrantes Orç. Fiscal e Seg. Social		7.238.000,00		
4.6.91.71	Principal da Dívida Contratual Resgatada - Intra-Orçamentário	04	7.238.000,00		
9	Reserva de Contingência				1.000,00
9.9	Reserva de Contingência			1.000,00	
9.9.99	Reserva de Contingência		1.000,00		
9.9.99.99	Reserva de Contingência	04	1.000,00		
Total da Fonte de Recurso "04 - Recursos Próprios da Administração Indireta					28.892.000,00
Total da Unidade					28.892.000,00

Órgão:	03	SAAE-SERVIÇO AUTONOMO DE AGUA E ESG.DE JACAREI
Un. Orc.:	03.06	ENCARGOS GERAIS DA AUTARQUIA
Un. Exe.:	03.06.02	ENCARGOS GERAIS DA AUTARQUIA

Código	Especificação	F.R.	Desdobramento	Natureza	Cat. Econômica
Fonte de Recurso: 04 - Recursos Próprios da Administração Indireta					
3	Despesas Correntes				24.000,00
3.1	Pessoal e Encargos Sociais			24.000,00	
3.1.90	Aplicações Diretas		24.000,00		
3.1.90.03	Pensões do RPPS e do Militar	04	24.000,00		
Total da Fonte de Recurso "04 - Recursos Próprios da Administração Indireta					24.000,00
Total da Unidade					24.000,00

Órgão:	03	SAAE-SERVIÇO AUTONOMO DE AGUA E ESG.DE JACAREI
Un. Orc.:	03.07	DEPARTAMENTO COMERCIAL
Un. Exe.:	03.07.01	GABINETE DO DIRETOR COMERCIAL E DEPENDÊNCIAS

Código	Especificação	F.R.	Desdobramento	Natureza	Cat. Econômica
Fonte de Recurso: 04 - Recursos Próprios da Administração Indireta					
3	Despesas Correntes				9.466.000,00
3.1	Pessoal e Encargos Sociais			4.160.000,00	
3.1.90	Aplicações Diretas		4.160.000,00		
3.1.90.11	Vencimentos e Vantagens Fixas Pessoal Civil	04	4.160.000,00		
3.3	Outras Despesas Correntes			5.306.000,00	
3.3.90	Aplicações Diretas		5.306.000,00		
3.3.90.14	Diárias - Pessoal Civil	04	1.000,00		
3.3.90.30	Material de Consumo	04	5.000,00		
3.3.90.39	Outros Serviços de Terceiros Pessoa Jurídica	04	3.700.000,00		
3.3.90.40	Serviços de Tecnologia da Informação e Comunicação - PJ	04	1.600.000,00		
4	Despesas de Capital				1.000,00
4.4	Investimentos			1.000,00	
4.4.90	Aplicações Diretas		1.000,00		
4.4.90.52	Equipamentos e Material Permanente	04	1.000,00		
Total da Fonte de Recurso "04 - Recursos Próprios da Administração Indireta					9.467.000,00
Total da Unidade					9.467.000,00



Órgão:	03	SAAE-SERVIÇO AUTONOMO DE AGUA E ESG.DE JACAREI				
Un. Orc.:	03.08	DIRETORIA TÉCNICA				
Un. Exe.:	03.08.01	DIRETORIA TÉCNICA DE TRATAMENTO DE ÁGUA E ESGOTO				
Código	Especificação		F.R.	Desdobramento	Natureza	Cat. Econômica
Fonte de Recurso: 04 - Recursos Próprios da Administração Indireta						
3	Despesas Correntes					25.087.000,00
3.1	Pessoal e Encargos Sociais					4.300.000,00
3.1.90	Aplicações Diretas					4.300.000,00
3.1.90.11	Vencimentos e Vantagens Fixas Pessoal Civil					04 4.300.000,00
3.3	Outras Despesas Correntes					20.787.000,00
3.3.90	Aplicações Diretas					20.787.000,00
3.3.90.14	Diárias - Pessoal Civil					04 2.000,00
3.3.90.30	Material de Consumo					04 5.000.000,00
3.3.90.39	Outros Serviços de Terceiros Pessoa Jurídica					04 15.775.000,00
3.3.90.40	Serviços de Tecnologia da Informação e Comunicação - PJ					04 10.000,00
4	Despesas de Capital					100.000,00
4.4	Investimentos					100.000,00
4.4.90	Aplicações Diretas					100.000,00
4.4.90.52	Equipamentos e Material Permanente					04 100.000,00
Total da Fonte de Recurso "04 - Recursos Próprios da Administração Indireta						25.187.000,00
Total da Unidade						25.187.000,00

Órgão:	04	IPMJ - INSTITUTO DE PREVIDENCIA MUNICIPAL DE JACAREÍ				
Un. Orc.:	04.01	DIRETORIA EXECUTIVA DO IPMJ				
Un. Exe.:	04.01.01	GABINETE DA DIRETORIA EXECUTIVA DO IPMJ				
Código	Especificação		F.R.	Desdobramento	Natureza	Cat. Econômica
Fonte de Recurso: 04 - Recursos Próprios da Administração Indireta						
3	Despesas Correntes					202.186.800,00
3.1	Pessoal e Encargos Sociais				195.778.000,00	
3.1.90	Aplicações Diretas			195.050.000,00		
3.1.90.01	Aposentadorias, Reserva Remunerada e Reformas		04	170.000.000,00		
3.1.90.03	Pensões do RPPS e do Militar		04	22.000.000,00		
3.1.90.11	Vencimentos e Vantagens Fixas Pessoal Civil		04	2.920.000,00		
3.1.90.13	Obrigações Patronais		04	130.000,00		
3.1.91	Aplicação Direta Decor.Oper.Entre Órgãos, Fundos, e Ent.Integrantes Orç. Fiscal e Seg. Social			728.000,00		
3.1.91.13	Obrigações Patronais - Intra-Orçamentário		04	728.000,00		
3.3	Outras Despesas Correntes				6.408.800,00	
3.3.90	Aplicações Diretas			6.408.800,00		
3.3.90.08	Outros Benefícios Assistenciais do Servidor e do Militar		04	1.000,00		
3.3.90.14	Diárias - Pessoal Civil		04	20.000,00		
3.3.90.30	Material de Consumo		04	50.000,00		
3.3.90.33	Passagens e Despesas com Locomoção		04	60.000,00		
3.3.90.35	Serviços de Consultoria		04	130.000,00		
3.3.90.36	Outros Serviços de Terceiros - Pessoa Física		04	205.000,00		
3.3.90.39	Outros Serviços de Terceiros Pessoa Jurídica		04	990.200,00		
3.3.90.40	Serviços de Tecnologia da Informação e Comunicação - PJ		04	336.600,00		
3.3.90.46	Auxílio Alimentação		04	75.000,00		
3.3.90.47	Obrigações Tributárias e Contributivas		04	3.160.000,00		
3.3.90.91	Sentenças Judiciais		04	60.000,00		
3.3.90.92	Despesas de Exercícios Anteriores		04	1.000,00		
3.3.90.93	Indenizações e Restituições		04	1.320.000,00		
4	Despesas de Capital					10.095.000,00
4.4	Investimentos				10.095.000,00	
4.4.90	Aplicações Diretas			10.095.000,00		
4.4.90.51	Obras e Instalações		04	10.000.000,00		
4.4.90.52	Equipamentos e Material Permanente		04	95.000,00		
9	Reserva de Contingência					77.883.850,00
9.9	Reserva de Contingência				77.883.850,00	
9.9.99	Reserva de Contingência			77.883.850,00		
9.9.99.99	Reserva de Contingência		04	77.883.850,00		
Total da Fonte de Recurso "04 - Recursos Próprios da Administração Indireta						290.165.650,00
Total da Unidade						290.165.650,00



Órgão:	05	FUNDAÇÃO CULTURAL DE JACAREHY - JOSÉ MARIA DE ABREU
Un. Orc.:	05.01	PRESIDÊNCIA DA FUNDAÇÃO CULTURAL DE JACAREHY
Un. Exe.:	05.01.01	GABINETE DA PRESIDÊNCIA DA FUNDAÇÃO CULTURAL DE JACAREHY

Código	Especificação	F.R.	Desdobramento	Natureza	Cat. Econômica
--------	---------------	------	---------------	----------	----------------

Fonte de Recurso: 01 - Tesouro

3	Despesas Correntes				8.099.350,00
3.1	Pessoal e Encargos Sociais			3.750.000,00	
3.1.90	Aplicações Diretas		3.350.000,00		
3.1.90.11	Vencimentos e Vantagens Fixas Pessoal Civil	01	3.100.000,00		
3.1.90.13	Obrigações Patronais	01	250.000,00		
3.1.91	Aplicação Direta Decor.Oper.Entre Órgãos, Fundos, e Ent.Integrantes Orç. Fiscal e Seg. Social		400.000,00		
3.1.91.13	Obrigações Patronais - Intra-Orçamentário	01	400.000,00		
3.3	Outras Despesas Correntes			4.349.350,00	
3.3.50	Transferências a Instituições Privadas sem Fins Lucrativos		200.000,00		
3.3.50.43	Subvenções Sociais	01	200.000,00		
3.3.90	Aplicações Diretas		4.149.350,00		
3.3.90.14	Diárias - Pessoal Civil	01	3.000,00		
3.3.90.20	Auxílio Financeiro a Pesquisadores	01	3.000,00		
3.3.90.30	Material de Consumo	01	106.500,00		
3.3.90.31	Premiações Culturais, Artísticas, Científicas, Desportivas e Outras	01	336.000,00		
3.3.90.33	Passagens e Despesas com Locomoção	01	2.000,00		
3.3.90.36	Outros Serviços de Terceiros - Pessoa Física	01	374.900,00		
3.3.90.39	Outros Serviços de Terceiros Pessoa Jurídica	01	3.278.850,00		
3.3.90.47	Obrigações Tributárias e Contributivas	01	45.000,00		
3.3.90.93	Indenizações e Restituições	01	100,00		
4	Despesas de Capital				334.300,00
4.4	Investimentos			334.300,00	
4.4.90	Aplicações Diretas		334.300,00		
4.4.90.39	Outros Serviços de Terceiros - Pessoa Jurídica	01	36.000,00		
4.4.90.51	Obras e Instalações	01	152.100,00		
4.4.90.52	Equipamentos e Material Permanente	01	146.200,00		

Total da Fonte de Recurso "01 - Tesouro **8.433.650,00**

Fonte de Recurso: 04 - Recursos Próprios da Administração Indireta

3	Despesas Correntes				5.000,00
3.3	Outras Despesas Correntes			5.000,00	
3.3.90	Aplicações Diretas		5.000,00		
3.3.90.39	Outros Serviços de Terceiros Pessoa Jurídica	04	5.000,00		

Total da Fonte de Recurso "04 - Recursos Próprios da Administração Indireta **5.000,00**

Fonte de Recurso: 05 - Transferência e Convênios Federais - Vinculados

3	Despesas Correntes				1.606.788,00
3.3	Outras Despesas Correntes			1.606.788,00	
3.3.90	Aplicações Diretas		1.606.788,00		
3.3.90.31	Premiações Culturais, Artísticas, Científicas, Desportivas e Outras	05	111.000,00		
3.3.90.39	Outros Serviços de Terceiros Pessoa Jurídica	05	1.369.788,00		
3.3.90.48	Outros Auxílios Financeiros a Pessoa Física	05	126.000,00		
4	Despesas de Capital				2.000.000,00
4.4	Investimentos			2.000.000,00	
4.4.90	Aplicações Diretas		2.000.000,00		
4.4.90.51	Obras e Instalações	05	2.000.000,00		

Total da Fonte de Recurso "05 - Transferência e Convênios Federais - Vinculados **3.606.788,00**

Total da Unidade **12.045.438,00**

Órgão:	06	FUNDAÇÃO PRÓ-LAR DE JACAREÍ
Un. Orc.:	06.01	PRESIDÊNCIA DA FUNDAÇÃO PRÓ-LAR DE JACAREÍ
Un. Exe.:	06.01.01	GABINETE DA PRESIDÊNCIA DA FUNDAÇÃO PRÓ-LAR DE JACAREÍ

Código	Especificação	F.R.	Desdobramento	Natureza	Cat. Econômica
--------	---------------	------	---------------	----------	----------------

Fonte de Recurso: 01 - Tesouro

3	Despesas Correntes				708.150,00
3.3	Outras Despesas Correntes			708.150,00	
3.3.90	Aplicações Diretas		708.150,00		
3.3.90.14	Diárias - Pessoal Civil	01	4.000,00		
3.3.90.30	Material de Consumo	01	15.850,00		
3.3.90.33	Passagens e Despesas com Locomoção	01	2.000,00		
3.3.90.36	Outros Serviços de Terceiros - Pessoa Física	01	94.500,00		
3.3.90.39	Outros Serviços de Terceiros Pessoa Jurídica	01	466.500,00		
3.3.90.40	Serviços de Tecnologia da Informação e Comunicação - PJ	01	125.000,00		
3.3.90.47	Obrigações Tributárias e Contributivas	01	100,00		
3.3.90.91	Sentenças Judiciais	01	100,00		



3.3.90.93	Indenizações e Restituições	01	100,00	
4	Despesas de Capital			1.000,00
4.4	Investimentos			1.000,00
4.4.90	Aplicações Diretas		1.000,00	
4.4.90.52	Equipamentos e Material Permanente	01	1.000,00	

Total da Fonte de Recurso "01 - Tesouro **709.150,00**

Fonte de Recurso: 03 - Recursos Próprios de Fundos Especiais e Despesas - Vinculados

3	Despesas Correntes			5.000,00
3.3	Outras Despesas Correntes			5.000,00
3.3.90	Aplicações Diretas		5.000,00	
3.3.90.39	Outros Serviços de Terceiros Pessoa Jurídica	03	5.000,00	

Total da Fonte de Recurso "03 - Recursos Próprios de Fundos Especiais e Despesas - Vinculados **5.000,00**

Fonte de Recurso: 04 - Recursos Próprios da Administração Indireta

3	Despesas Correntes			17.500,00
3.3	Outras Despesas Correntes			17.500,00
3.3.90	Aplicações Diretas		17.500,00	
3.3.90.30	Material de Consumo	04	3.500,00	
3.3.90.39	Outros Serviços de Terceiros Pessoa Jurídica	04	8.000,00	
3.3.90.47	Obrigações Tributárias e Contributivas	04	6.000,00	
4	Despesas de Capital			1.200,00
4.4	Investimentos			1.200,00
4.4.90	Aplicações Diretas		1.200,00	
4.4.90.52	Equipamentos e Material Permanente	04	1.200,00	

Total da Fonte de Recurso "04 - Recursos Próprios da Administração Indireta **18.700,00**

Total da Unidade **732.850,00**

Órgão:	06	FUNDAÇÃO PRÓ-LAR DE JACAREÍ
Un. Orc.:	06.01	PRESIDÊNCIA DA FUNDAÇÃO PRÓ-LAR DE JACAREÍ
Un. Exe.:	06.01.02	FUNDO MUNICIPAL DE HABITAÇÃO DE INTERESSE SOCIAL

Código	Especificação	F.R.	Desdobramento	Natureza	Cat. Econômica
--------	---------------	------	---------------	----------	----------------

Fonte de Recurso: 02 - Transferência e Convênios Estaduais - Vinculados

3	Despesas Correntes			2.000.000,00
3.3	Outras Despesas Correntes			2.000.000,00
3.3.90	Aplicações Diretas		2.000.000,00	
3.3.90.39	Outros Serviços de Terceiros Pessoa Jurídica	02	2.000.000,00	

Total da Fonte de Recurso "02 - Transferência e Convênios Estaduais - Vinculados **2.000.000,00**

Fonte de Recurso: 03 - Recursos Próprios de Fundos Especiais e Despesas - Vinculados

3	Despesas Correntes			368.000,00
3.3	Outras Despesas Correntes			368.000,00
3.3.90	Aplicações Diretas		368.000,00	
3.3.90.14	Diárias - Pessoal Civil	03	2.000,00	
3.3.90.30	Material de Consumo	03	50.000,00	
3.3.90.32	Material, Bem ou Serviço para Distribuição Gratuita	03	20.000,00	
3.3.90.39	Outros Serviços de Terceiros Pessoa Jurídica	03	295.000,00	
3.3.90.93	Indenizações e Restituições	03	1.000,00	
4	Despesas de Capital			1.679.500,00
4.4	Investimentos			1.679.500,00
4.4.90	Aplicações Diretas		1.679.500,00	
4.4.90.51	Obras e Instalações	03	1.640.000,00	
4.4.90.52	Equipamentos e Material Permanente	03	39.500,00	

Total da Fonte de Recurso "03 - Recursos Próprios de Fundos Especiais e Despesas - Vinculados **2.047.500,00**

Total da Unidade **4.047.500,00**

Órgão:	06	FUNDAÇÃO PRÓ-LAR DE JACAREÍ
Un. Orc.:	06.01	PRESIDÊNCIA DA FUNDAÇÃO PRÓ-LAR DE JACAREÍ
Un. Exe.:	06.01.03	DEPARTAMENTO TÉCNICO OPERACIONAL

Código	Especificação	F.R.	Desdobramento	Natureza	Cat. Econômica
--------	---------------	------	---------------	----------	----------------

Fonte de Recurso: 01 - Tesouro

3	Despesas Correntes			128.000,00
3.3	Outras Despesas Correntes			128.000,00
3.3.90	Aplicações Diretas		128.000,00	
3.3.90.30	Material de Consumo	01	15.000,00	
3.3.90.32	Material, Bem ou Serviço para Distribuição Gratuita	01	13.000,00	
3.3.90.39	Outros Serviços de Terceiros Pessoa Jurídica	01	100.000,00	



4	Despesas de Capital				682.850,00
4.4	Investimentos				682.850,00
4.4.90	Aplicações Diretas			682.850,00	
4.4.90.51	Obras e Instalações	01		682.850,00	
Total da Fonte de Recurso "01 - Tesouro					810.850,00

Fonte de Recurso: 04 - Recursos Próprios da Administração Indireta

3	Despesas Correntes				1.900,00
3.3	Outras Despesas Correntes				1.900,00
3.3.90	Aplicações Diretas			1.900,00	
3.3.90.39	Outros Serviços de Terceiros Pessoa Jurídica	04		1.900,00	
Total da Fonte de Recurso "04 - Recursos Próprios da Administração Indireta					1.900,00

Total da Unidade

812.750,00

Órgão: 06 FUNDAÇÃO PRÓ-LAR DE JACAREÍ
Un. Orc.: 06.01 PRESIDÊNCIA DA FUNDAÇÃO PRÓ-LAR DE JACAREÍ
Un. Exe.: 06.01.04 DEPARTAMENTO TÉCNICO SOCIAL

Código	Especificação	F.R.	Desdobramento	Natureza	Cat. Econômica
Fonte de Recurso: 01 - Tesouro					
3	Despesas Correntes				1.880.000,00
3.3	Outras Despesas Correntes				1.880.000,00
3.3.90	Aplicações Diretas			1.880.000,00	
3.3.90.39	Outros Serviços de Terceiros Pessoa Jurídica	01		10.000,00	
3.3.90.48	Outros Auxílios Financeiros a Pessoa Física	01		1.870.000,00	
Total da Fonte de Recurso "01 - Tesouro					1.880.000,00
Total da Unidade					1.880.000,00

Órgão: 07 SERVIÇO DE REGULAÇÃO DE SANEAMENTO DE JACAREI - SRJ
Un. Orc.: 07.01 PRESIDÊNCIA DO SERVIÇO DE REGULAÇÃO DE JACAREI
Un. Exe.: 07.01.01 GABINETE DA PRESIDÊNCIA E DEPENDÊNCIAS

Código	Especificação	F.R.	Desdobramento	Natureza	Cat. Econômica
Fonte de Recurso: 04 - Recursos Próprios da Administração Indireta					
3	Despesas Correntes				1.709.350,00
3.1	Pessoal e Encargos Sociais				1.388.000,00
3.1.90	Aplicações Diretas			1.188.000,00	
3.1.90.11	Vencimentos e Vantagens Fixas Pessoal Civil	04		1.100.000,00	
3.1.90.13	Obrigações Patronais	04		88.000,00	
3.1.91	Aplicação Direta Decor.Oper.Entre Órgãos, Fundos, e Ent.Integrantes Orç. Fiscal e Seg. Social			200.000,00	
3.1.91.13	Obrigações Patronais - Intra-Orçamentário	04		200.000,00	
3.3	Outras Despesas Correntes				321.350,00
3.3.90	Aplicações Diretas			321.350,00	
3.3.90.14	Diárias - Pessoal Civil	04		3.000,00	
3.3.90.30	Material de Consumo	04		8.000,00	
3.3.90.32	Material, Bem ou Serviço para Distribuição Gratuita	04		1.000,00	
3.3.90.33	Passagens e Despesas com Locomoção	04		5.500,00	
3.3.90.36	Outros Serviços de Terceiros - Pessoa Física	04		62.000,00	
3.3.90.39	Outros Serviços de Terceiros Pessoa Jurídica	04		183.850,00	
3.3.90.40	Serviços de Tecnologia da Informação e Comunicação - PJ	04		40.000,00	
3.3.90.47	Obrigações Tributárias e Contributivas	04		18.000,00	
4	Despesas de Capital				5.000,00
4.4	Investimentos				5.000,00
4.4.90	Aplicações Diretas			5.000,00	
4.4.90.52	Equipamentos e Material Permanente	04		5.000,00	
Total da Fonte de Recurso "04 - Recursos Próprios da Administração Indireta					1.714.350,00
Total da Unidade					1.714.350,00

Total Geral

2.267.621.877,00



Anexo VI
Programa de Trabalho

Un. Exe.: **01.01.01 CÂMARA MUNICIPAL**

Função	Subfunção	Programa	Ação	Especificação	Operação Especial	Projeto	Atividade	Total
01				Legislativa	6.050.000,00	420.000,00	28.717.000,00	35.187.000,00
01	031			Ação Legislativa	6.050.000,00	420.000,00	28.717.000,00	35.187.000,00
01	031	0001		Processo Legislativo	6.050.000,00	420.000,00	28.717.000,00	35.187.000,00
01	031	0001	0001	Aposentadorias, reformas e pensões	6.050.000,00			6.050.000,00
01	031	0001	1001	Ampliação e/ou reforma do prédio		20.000,00		20.000,00
01	031	0001	1002	Renovação ou aquisição de equipamentos e material permanente		400.000,00		400.000,00
01	031	0001	2001	Manutenção da Câmara			4.357.000,00	4.357.000,00
01	031	0001	2002	Serviços de divulgação do legislativo			60.000,00	60.000,00
01	031	0001	2003	Sistema de comunicação do legislativo			3.520.000,00	3.520.000,00
01	031	0001	2004	Folha de pagamento da Câmara			19.711.000,00	19.711.000,00
01	031	0001	2267	Escola do Legislativo			191.000,00	191.000,00
01	031	0001	2268	Ferramentas Tecnológicas			878.000,00	878.000,00
Total					6.050.000,00	420.000,00	28.717.000,00	35.187.000,00

Un. Exe.: **02.01.01 GABINETE DO PREFEITO**

Função	Subfunção	Programa	Ação	Especificação	Operação Especial	Projeto	Atividade	Total
04				Administração			3.799.900,00	3.799.900,00
04	122			Administração Geral			3.799.900,00	3.799.900,00
04	122	0007		Excelência Em Administração Publica			3.799.900,00	3.799.900,00
04	122	0007	2006	Planejamento estratégico			12.900,00	12.900,00
04	122	0007	2007	Manutenção serviços administrativos Gabinete do Prefeito			901.200,00	901.200,00
04	122	0007	2014	Folha de pagamento do Gabinete do Prefeito			2.835.900,00	2.835.900,00
04	122	0007	2234	Bolsa auxílio a estagiários			49.900,00	49.900,00
Total					0,00	0,00	3.799.900,00	3.799.900,00

Un. Exe.: **02.01.02 FUNDO SOCIAL DE SOLIDARIEDADE**

Função	Subfunção	Programa	Ação	Especificação	Operação Especial	Projeto	Atividade	Total
08				Assistência Social			238.700,00	238.700,00
08	122			Administração Geral			238.700,00	238.700,00
08	122	0007		Excelência Em Administração Publica			238.700,00	238.700,00
08	122	0007	2060	Manutenção do Fundo Social de Solidariedade			238.700,00	238.700,00
Total					0,00	0,00	238.700,00	238.700,00

Un. Exe.: **02.01.03 DIRETORIA DE INCLUSÃO**

Função	Subfunção	Programa	Ação	Especificação	Operação Especial	Projeto	Atividade	Total
08				Assistência Social			169.600,00	169.600,00
08	122			Administração Geral			169.600,00	169.600,00
08	122	0007		Excelência Em Administração Publica			169.600,00	169.600,00
08	122	0007	2538	Manutenção dos serviços administrativos da Diretoria de Inclusão			169.600,00	169.600,00
Total					0,00	0,00	169.600,00	169.600,00

Un. Exe.: **02.01.04 DIRETORIA DE DEFESA CIVIL**

Função	Subfunção	Programa	Ação	Especificação	Operação Especial	Projeto	Atividade	Total
04				Administração			44.950,00	44.950,00
04	122			Administração Geral			44.950,00	44.950,00
04	122	0007		Excelência Em Administração Publica			44.950,00	44.950,00
04	122	0007	2012	Manutenção da frota			44.950,00	44.950,00
06				Segurança Pública			351.323,00	351.323,00
06	182			Defesa Civil			351.323,00	351.323,00
06	182	0007		Excelência Em Administração Publica			351.323,00	351.323,00
06	182	0007	2011	Fundo Municipal de Defesa Civil			351.323,00	351.323,00
Total					0,00	0,00	396.273,00	396.273,00

Un. Exe.: **02.02.01 GABINETE DO SECRETÁRIO DE GOVERNO**

Função	Subfunção	Programa	Ação	Especificação	Operação Especial	Projeto	Atividade	Total
04				Administração			12.074.711,00	12.074.711,00
04	122			Administração Geral			12.074.711,00	12.074.711,00
04	122	0017		Posicionamento estratégico da Ouvidoria Geral e Diretoria de Participação Social			12.074.711,00	12.074.711,00
04	122	0017	2012	Manutenção da frota			1.500,00	1.500,00
04	122	0017	2234	Bolsa auxílio a estagiários			25.335,00	25.335,00
04	122	0017	2392	Emendas Câmara			5.322.715,00	5.322.715,00
04	122	0017	2449	Manutenção do Serviço Administrativos Secretaria de Governo e Planejamento			166.166,00	166.166,00
04	122	0017	2450	Folha de Pagamento Secretária de Governo e Planejamento			6.558.995,00	6.558.995,00
Total					0,00	0,00	12.074.711,00	12.074.711,00

Un. Exe.: **02.02.02 DIRETORIA DE PARTICIPAÇÃO SOCIAL**

Função	Subfunção	Programa	Ação	Especificação	Operação Especial	Projeto	Atividade	Total
14				Direitos da Cidadania			73.482,00	73.482,00
14	422			Direitos Individuais, Coletivos e Difusos			73.482,00	73.482,00
14	422	0017		Posicionamento estratégico da Ouvidoria Geral e Diretoria de Participação Social			73.482,00	73.482,00
14	422	0017	2105	Serviços de divulgação da administração			73.482,00	73.482,00
Total					0,00	0,00	73.482,00	73.482,00



Un. Exe.: 02.03.01 GABINETE DO SECRETÁRIO DE DESENVOLVIMENTO ECONÔMICO

Função	Subfunção	Programa	Ação	Especificação	Operação Especial	Projeto	Atividade	Total
04				Administração		232.000,00	5.251.622,00	5.483.622,00
04	122			Administração Geral		232.000,00	5.251.622,00	5.483.622,00
04	122	0002		Desenvolvimento Econômico		232.000,00	5.251.622,00	5.483.622,00
04	122	0002	1307	Cursos de capacitação e qualificação profissional		230.000,00		230.000,00
04	122	0002	1309	Inclusão para o mercado de trabalho		2.000,00		2.000,00
04	122	0002	2012	Manutenção da frota			1.000,00	1.000,00
04	122	0002	2025	Manutenção serviços administrativos da Secretaria de Desenvolvimento Econômico			125.000,00	125.000,00
04	122	0002	2032	Folha de pagamento da Secretaria de Desenvolvimento Econômico			4.024.272,00	4.024.272,00
04	122	0002	2065	Manutenção e conservação do Mercado Municipal de Jacareí			199.350,00	199.350,00
04	122	0002	2234	Bolsa auxílio a estagiários			60.000,00	60.000,00
04	122	0002	2446	Encargos Gerais - Locação de Imóveis			162.000,00	162.000,00
04	122	0002	2558	Centro de Formação do Trabalhador e do Empreendedor			680.000,00	680.000,00
20				Agricultura			582.775,00	582.775,00
20	605			Abastecimento			301.000,00	301.000,00
20	605	0002		Desenvolvimento Econômico			301.000,00	301.000,00
20	605	0002	2281	Fomento ao Abastecimento			301.000,00	301.000,00
20	606			Extensão Rural			281.775,00	281.775,00
20	606	0002		Desenvolvimento Econômico			281.775,00	281.775,00
20	606	0002	2022	Assistência e extensão rural			168.775,00	168.775,00
20	606	0002	2029	Manutenção da patrulha agrícola			113.000,00	113.000,00
23				Comércio e Serviços		200.000,00	983.220,00	1.183.220,00
23	691			Promoção Comercial		187.000,00	239.720,00	426.720,00
23	691	0002		Desenvolvimento Econômico		187.000,00	239.720,00	426.720,00
23	691	0002	1294	Mapeamento de Cadeia Produtiva		7.000,00		7.000,00
23	691	0002	1341	Feiras e Eventos		180.000,00		180.000,00
23	691	0002	2024	Fomento ao Banco do Povo			4.000,00	4.000,00
23	691	0002	2027	Manutenção do Centro de Inovação e Empreendedorismo - CIEJ			84.850,00	84.850,00
23	691	0002	2028	Apoio ao atendimento às empresas - Sala do Empreendedor			15.000,00	15.000,00
23	691	0002	2287	Manutenção do Atende Bem Trabalhador			112.200,00	112.200,00
23	691	0002	2301	Ações de Fomento ao Comércio Local			8.000,00	8.000,00
23	691	0002	2504	Ações de Estímulo à Atividade Econômica			15.670,00	15.670,00
23	695			Turismo		13.000,00	743.500,00	756.500,00
23	695	0002		Desenvolvimento Econômico		13.000,00	743.500,00	756.500,00
23	695	0002	1308	Implantação e manutenção do Centro de Informações Turísticas		13.000,00		13.000,00
23	695	0002	2026	Manutenção do FUNTUR			500,00	500,00
23	695	0002	2300	Fomento a projetos e ações no turismo			743.000,00	743.000,00
Total					0,00	432.000,00	6.817.617,00	7.249.617,00

Un. Exe.: 02.04.01 GABINETE DO SECRETÁRIO DE SAÚDE

Função	Subfunção	Programa	Ação	Especificação	Operação Especial	Projeto	Atividade	Total
10				Saúde		33.896.800,00	240.392.314,00	274.289.114,00
10	301			Atenção Básica		2.895.800,00	105.173.214,00	108.069.014,00
10	301	0003		Cidade Mais Saudável		2.895.800,00	105.173.214,00	108.069.014,00
10	301	0003	1081	Sistema de gestão em saúde		2.220.000,00		2.220.000,00
10	301	0003	1134	Mais Médicos		675.800,00		675.800,00
10	301	0003	2180	Folha de pagamento da Secretaria de Saúde			89.239.299,00	89.239.299,00
10	301	0003	2182	Campanha educativa e divulgação			330.000,00	330.000,00
10	301	0003	2183	Despesas com vale transporte			320.000,00	320.000,00
10	301	0003	2184	Despesas com vale refeição			6.560.000,00	6.560.000,00
10	301	0003	2185	Despesas com vale alimentação			3.400.000,00	3.400.000,00
10	301	0003	2187	Manutenção do COMUS			600,00	600,00
10	301	0003	2188	Manutenção do COMAD			600,00	600,00
10	301	0003	2392	Emendas Câmara			5.322.715,00	5.322.715,00
10	302			Assistência Hospitalar e Ambulatorial		31.001.000,00	135.054.100,00	166.055.100,00
10	302	0003		Cidade Mais Saudável		31.001.000,00	135.054.100,00	166.055.100,00
10	302	0003	1368	Hospital Municipal		31.001.000,00		31.001.000,00
10	302	0003	2191	Manutenção dos serviços administrativos da Secretaria de Saúde			29.453.100,00	29.453.100,00
10	302	0003	2285	Terceiro Setor			105.500.000,00	105.500.000,00
10	302	0003	2473	Manutenção da frota - Saúde			101.000,00	101.000,00
10	306			Alimentação e Nutrição			165.000,00	165.000,00
10	306	0003		Cidade Mais Saudável			165.000,00	165.000,00
10	306	0003	2197	Bolsa auxílio a estagiários			165.000,00	165.000,00
Total					0,00	33.896.800,00	240.392.314,00	274.289.114,00

Un. Exe.: 02.04.03 DIRETORIA DE VIGILÂNCIA A SAÚDE

Função	Subfunção	Programa	Ação	Especificação	Operação Especial	Projeto	Atividade	Total
10				Saúde			6.458.400,00	6.458.400,00
10	304			Vigilância Sanitária			5.727.000,00	5.727.000,00
10	304	0003		Cidade Mais Saudável			5.727.000,00	5.727.000,00
10	304	0003	2196	BLVGS - Manutenção do Bloco de Vigilância em Saúde			2.124.000,00	2.124.000,00
10	304	0003	2390	BLVGS - Folha de Pagamento - Agentes de Combate a Endemias			3.603.000,00	3.603.000,00
10	305			Vigilância Epidemiológica			731.400,00	731.400,00
10	305	0003		Cidade Mais Saudável			731.400,00	731.400,00
10	305	0003	2178	BLVGS - Manutenção do Bloco da Vigilância em Saúde - DST			731.400,00	731.400,00
Total					0,00	0,00	6.458.400,00	6.458.400,00

Un. Exe.: 02.04.04 DIRETORIA DE URGÊNCIAS

Função	Subfunção	Programa	Ação	Especificação	Operação Especial	Projeto	Atividade	Total
10				Saúde			7.640.000,00	7.640.000,00
10	302			Assistência Hospitalar e Ambulatorial			7.640.000,00	7.640.000,00
10	302	0003		Cidade Mais Saudável			7.640.000,00	7.640.000,00
10	302	0003	2264	Manutenção do Consórcio SAMU - Serviço de Atendimento Móvel de Urgência			7.640.000,00	7.640.000,00
Total					0,00	0,00	7.640.000,00	7.640.000,00

Un. Exe.: 02.04.05 DIRETORIA DE REGULAÇÃO E SERVIÇOS DE SAÚDE

Função	Subfunção	Programa	Ação	Especificação	Operação Especial	Projeto	Atividade	Total
10				Saúde			76.268.000,00	76.268.000,00
10	302			Assistência Hospitalar e Ambulatorial			76.268.000,00	76.268.000,00
10	302	0003		Cidade Mais Saudável			76.268.000,00	76.268.000,00
10	302	0003	2192	BLMAC - Manutenção do Bloco de Atenção Média e Alta Complexidade Amb. e Hospitalar			76.268.000,00	76.268.000,00
Total					0,00	0,00	76.268.000,00	76.268.000,00



Un. Exe.: **02.04.06 DIRETORIA DE ATENÇÃO BÁSICA**

Função	Subfunção	Programa	Ação	Especificação	Operação Especial	Projeto	Atividade	Total
10				Saúde		2.104.000,00	118.837.100,00	120.941.100,00
10	301			Atenção Básica		2.104.000,00	118.837.100,00	120.941.100,00
10	301	0003		Cidade Mais Saudável		2.104.000,00	118.837.100,00	120.941.100,00
10	301	0003	1075	Emendas Parlamentares		2.104.000,00		2.104.000,00
10	301	0003	2181	Folha de pagamento - BLTB			9.888.000,00	9.888.000,00
10	301	0003	2186	Convênio com o Governo Estadual			59.759.000,00	59.759.000,00
10	301	0003	2193	BLGES - Manutenção do Bloco de Gestão do SUS			7.873.100,00	7.873.100,00
10	301	0003	2194	BLATB - Manutenção do Bloco de Atenção Básica			39.117.000,00	39.117.000,00
10	301	0003	2474	BLAFB - Manutenção do Bloco de Assistência Farmacêutica Básica			2.200.000,00	2.200.000,00
Total					0,00	2.104.000,00	118.837.100,00	120.941.100,00

Un. Exe.: **02.05.01 GABINETE DO SECRETÁRIO DE EDUCAÇÃO**

Função	Subfunção	Programa	Ação	Especificação	Operação Especial	Projeto	Atividade	Total
12				Educação			58.737.186,00	58.737.186,00
12	122			Administração Geral			5.319.415,00	5.319.415,00
12	122	0004		Educar Para Avançar			5.319.415,00	5.319.415,00
12	122	0004	2113	Transporte universitário - PROTEU			150.000,00	150.000,00
12	122	0004	2114	Bolsa de estudo - PROBEM			150.000,00	150.000,00
12	122	0004	2368	Manutenção e ampliação e descentralização das salas de leituras públicas			19.000,00	19.000,00
12	122	0004	2373	Verbas de gabinete			1.106.553,00	1.106.553,00
12	122	0004	2425	Folha de Pagamentos - Externos			848.833,00	848.833,00
12	122	0004	2441	Auxílio Transporte - Estudantes			3.045.029,00	3.045.029,00
12	361			Ensino Fundamental			51.997.115,00	51.997.115,00
12	361	0004		Educar Para Avançar			51.997.115,00	51.997.115,00
12	361	0004	2415	Vale Refeição			666.733,00	666.733,00
12	361	0004	2416	Folha de Pagamento - SME			29.012.573,00	29.012.573,00
12	361	0004	2417	Folha de Pagamento - Sede OUTROS PROFISSIONAIS (FUNDEB)			22.317.809,00	22.317.809,00
12	365			Educação Infantil			751.231,00	751.231,00
12	365	0004		Educar Para Avançar			751.231,00	751.231,00
12	365	0004	2413	Vale Alimentação			671.231,00	671.231,00
12	365	0004	2414	Vale Transporte			80.000,00	80.000,00
12	368			Educação Básica			669.425,00	669.425,00
12	368	0004		Educar Para Avançar			669.425,00	669.425,00
12	368	0004	2508	Folha de Pagamento - FUNDEB - Serviço Social e Psicologia			669.425,00	669.425,00
Total					0,00	0,00	58.737.186,00	58.737.186,00

Un. Exe.: **02.05.02 GERÊNCIA DO ENSINO INFANTIL - CRECHE**

Função	Subfunção	Programa	Ação	Especificação	Operação Especial	Projeto	Atividade	Total
12				Educação		4.115.000,00	53.758.818,00	57.873.818,00
12	122			Administração Geral			9.525.000,00	9.525.000,00
12	122	0004		Educar Para Avançar			9.525.000,00	9.525.000,00
12	122	0004	2107	Distribuição merenda escolar			9.525.000,00	9.525.000,00
12	361			Ensino Fundamental			6.341.139,00	6.341.139,00
12	361	0004		Educar Para Avançar			6.341.139,00	6.341.139,00
12	361	0004	2130	Vale alimentação			2.049.309,00	2.049.309,00
12	361	0004	2131	Vale refeição			3.043.781,00	3.043.781,00
12	361	0004	2138	Bolsa auxílio - estagiários			776.475,00	776.475,00
12	361	0004	2419	Fomento da Responsabilidade do Gestor Escolar			471.574,00	471.574,00
12	365			Educação Infantil			37.892.679,00	42.007.679,00
12	365	0004		Educar Para Avançar			37.892.679,00	42.007.679,00
12	365	0004	1024	Construção e ampliação de prédios escolares		4.115.000,00		4.115.000,00
12	365	0004	2118	Capacitação, desenvolvimento e valorização profissional			90.000,00	90.000,00
12	365	0004	2129	Vale transporte			426.126,00	426.126,00
12	365	0004	2282	Termos de Colaboração - Creches			2.788.211,00	2.788.211,00
12	365	0004	2429	Folha de Pagamento CRECHE OUTROS PROFISSIONAIS (FUNDEB)			6.264.990,00	6.264.990,00
12	365	0004	2435	Folha de Pagamento - CRECHE MAGISTÉRIO (FUNDEB)			16.361.192,00	16.361.192,00
12	365	0004	2438	Manutenção do Ensino - Creche			10.711.960,00	10.711.960,00
12	365	0004	2532	Escola Legal - Creche			1.250.200,00	1.250.200,00
Total					0,00	4.115.000,00	53.758.818,00	57.873.818,00

Un. Exe.: **02.05.03 GERÊNCIA DO ENSINO INFANTIL - PRÉ-ESCOLA**

Função	Subfunção	Programa	Ação	Especificação	Operação Especial	Projeto	Atividade	Total
12				Educação			58.531.225,00	58.531.225,00
12	122			Administração Geral			9.295.920,00	9.295.920,00
12	122	0004		Educar Para Avançar			9.295.920,00	9.295.920,00
12	122	0004	2107	Distribuição merenda escolar			9.295.920,00	9.295.920,00
12	365			Educação Infantil			49.235.305,00	49.235.305,00
12	365	0004		Educar Para Avançar			49.235.305,00	49.235.305,00
12	365	0004	2118	Capacitação, desenvolvimento e valorização profissional			80.000,00	80.000,00
12	365	0004	2121	Transporte de alunos			220.000,00	220.000,00
12	365	0004	2123	Manutenção de Ensino - Pré Escola			9.302.306,00	9.302.306,00
12	365	0004	2129	Vale transporte			426.126,00	426.126,00
12	365	0004	2130	Vale alimentação			1.258.558,00	1.258.558,00
12	365	0004	2131	Vale refeição			2.191.522,00	2.191.522,00
12	365	0004	2138	Bolsa auxílio - estagiários			776.475,00	776.475,00
12	365	0004	2421	Fomento de Responsabilidade do Gestor Escolar			416.233,00	416.233,00
12	365	0004	2431	Folha de Pagamento - PRÉ-ESCOLA MAGISTÉRIO (FUNDEB)			28.614.208,00	28.614.208,00
12	365	0004	2436	Folha de Pagamento - PRÉ-ESCOLA OUTROS PROFISSIONAIS (FUNDEB)			2.729.677,00	2.729.677,00
12	365	0004	2519	Tecnologia nas escolas - EMEI			470.000,00	470.000,00
12	365	0004	2533	Termos de Colaboração Pré-Escola			1.500.000,00	1.500.000,00
12	365	0004	2534	Escola Legal - EMEI			1.250.200,00	1.250.200,00
Total					0,00	0,00	58.531.225,00	58.531.225,00



Un. Exe.: 02.05.04 GERÊNCIA DO ENSINO FUNDAMENTAL

Função	Subfunção	Programa	Ação	Especificação	Operação Especial	Projeto	Atividade	Total
12				Educação		6.350.000,00	173.708.414,00	180.058.414,00
12	122			Administração Geral			17.050.000,00	17.050.000,00
12	122	0004		Educar Para Avançar			17.050.000,00	17.050.000,00
12	122	0004	2107	Distribuição merenda escolar			17.050.000,00	17.050.000,00
12	361			Ensino Fundamental		6.350.000,00	152.158.214,00	158.508.214,00
12	361	0004		Educar Para Avançar		6.350.000,00	152.158.214,00	158.508.214,00
12	361	0004	1034	Construção e ampliação de prédios escolares		6.350.000,00		6.350.000,00
12	361	0004	2117	Uniformização dos alunos do ensino fundamental			3.000.000,00	3.000.000,00
12	361	0004	2118	Capacitação, desenvolvimento e valorização profissional			170.000,00	170.000,00
12	361	0004	2121	Transporte de alunos			7.400.000,00	7.400.000,00
12	361	0004	2129	Vale transporte			563.098,00	563.098,00
12	361	0004	2130	Vale alimentação			3.111.294,00	3.111.294,00
12	361	0004	2131	Vale refeição			5.273.090,00	5.273.090,00
12	361	0004	2138	Bolsa auxílio - estagiários			1.552.950,00	1.552.950,00
12	361	0004	2421	Fomento de Responsabilidade do Gestor Escolar			905.286,00	905.286,00
12	361	0004	2422	Termos de Colaboração - Educação Integral			4.641.361,00	4.641.361,00
12	361	0004	2426	Folha de Pagamento - FUNDAMENTAL OUTROS PROFISSIONAIS (FUNDEB)			4.793.611,00	4.793.611,00
12	361	0004	2427	Folha de Pagamento - FUNDAMENTAL			15.400.100,00	15.400.100,00
12	361	0004	2432	Folha de Pagamento - FUNDAMENTAL MAGISTÉRIO (FUNDEB)			66.124.081,00	66.124.081,00
12	361	0004	2437	Manutenção do Ensino Fundamental			23.943.091,00	23.943.091,00
12	361	0004	2509	Termos de Colaboração - Educação Especial			11.350.252,00	11.350.252,00
12	361	0004	2519	Tecnologia nas escolas - EMEI			930.000,00	930.000,00
12	361	0004	2535	Promoção da Aprendizagem e Redução das Defasagens			3.000.000,00	3.000.000,00
12	365			Educação Infantil			4.500.200,00	4.500.200,00
12	365	0004		Educar Para Avançar			4.500.200,00	4.500.200,00
12	365	0004	2536	Escola Legal - EMEF			4.500.200,00	4.500.200,00
Total					0,00	6.350.000,00	173.708.414,00	180.058.414,00

Un. Exe.: 02.05.05 FUNDO EDUCAMAI JACAREÍ

Função	Subfunção	Programa	Ação	Especificação	Operação Especial	Projeto	Atividade	Total
12				Educação			725.300,00	725.300,00
12	122			Administração Geral			725.300,00	725.300,00
12	122	0004		Educar Para Avançar			725.300,00	725.300,00
12	122	0004	2272	Manutenção do Fundo do Educamais Jacareí			725.300,00	725.300,00
Total					0,00	0,00	725.300,00	725.300,00

Un. Exe.: 02.06.01 GABINETE DO SECRETÁRIO DE FINANÇAS

Função	Subfunção	Programa	Ação	Especificação	Operação Especial	Projeto	Atividade	Total
04				Administração			5.144.743,00	5.144.743,00
04	122			Administração Geral			5.144.743,00	5.144.743,00
04	122	0007		Excelência Em Administração Pública			5.144.743,00	5.144.743,00
04	122	0007	2030	Manutenção de serviços administrativos Secretaria de Finanças			156.925,00	156.925,00
04	122	0007	2031	Folha de pagamento da Secretaria de Finanças			4.869.483,00	4.869.483,00
04	122	0007	2234	Bolsa auxílio a estagiários			118.335,00	118.335,00
Total					0,00	0,00	5.144.743,00	5.144.743,00

Un. Exe.: 02.09.01 GABINETE DO SECRETÁRIO DE DESENVOLVIMENTO SOCIAL

Função	Subfunção	Programa	Ação	Especificação	Operação Especial	Projeto	Atividade	Total
08				Assistência Social			23.154.907,00	23.154.907,00
08	122			Administração Geral			15.994.807,00	15.994.807,00
08	122	0005		Cidade Acolhedora			15.994.807,00	15.994.807,00
08	122	0005	2012	Manutenção da frota			16.000,00	16.000,00
08	122	0005	2049	Manutenção dos serviços administrativos SAS			443.400,00	443.400,00
08	122	0005	2068	Folha de pagamento da Secretaria de Assistência Social			13.902.876,00	13.902.876,00
08	122	0005	2151	Folha de pagamento da assistência à criança e ao adolescente			1.566.931,00	1.566.931,00
08	122	0005	2234	Bolsa auxílio a estagiários			50.000,00	50.000,00
08	122	0005	2401	Família Segura			15.600,00	15.600,00
08	244			Assistência Comunitária			5.500.000,00	5.500.000,00
08	244	0005		Cidade Acolhedora			5.500.000,00	5.500.000,00
08	244	0005	2481	Auxílio Transporte - PCD			5.500.000,00	5.500.000,00
08	306			Alimentação e Nutrição			1.660.100,00	1.660.100,00
08	306	0005		Cidade Acolhedora			1.660.100,00	1.660.100,00
08	306	0005	2461	Co-financiamento Municipal - PSB - Programa Bom Prato			1.660.100,00	1.660.100,00
14				Direitos da Cidadania			1.312.410,00	1.312.410,00
14	422			Direitos Individuais, Coletivos e Difusos			1.312.410,00	1.312.410,00
14	422	0005		Cidade Acolhedora			1.312.410,00	1.312.410,00
14	422	0005	2545	Igualdade e Direitos Humanos			1.312.410,00	1.312.410,00
Total					0,00	0,00	24.467.317,00	24.467.317,00

Un. Exe.: 02.09.02 FUNDO MUNICIPAL DE ASSISTÊNCIA SOCIAL

Função	Subfunção	Programa	Ação	Especificação	Operação Especial	Projeto	Atividade	Total
08				Assistência Social			29.254.500,00	29.254.500,00
08	122			Administração Geral			1.349.000,00	1.349.000,00
08	122	0005		Cidade Acolhedora			1.349.000,00	1.349.000,00
08	122	0005	2546	Gestão administrativa do fundo de assistência social			9.000,00	9.000,00
08	122	0005	2547	Bloco de gestão do SUAS - IGD - SUAS			170.000,00	170.000,00
08	122	0005	2548	Bloco de gestão do Programa Bolsa Família e Cadastro Único			1.055.000,00	1.055.000,00
08	122	0005	2553	Fortalecimento do Controle Social (Conselho De Assistência Social)			115.000,00	115.000,00
08	243			Assistência à Criança e ao Adolescente			61.200,00	61.200,00
08	243	0005		Cidade Acolhedora			61.200,00	61.200,00
08	243	0005	2554	Primeira Infância no SUAS - Criança Feliz			61.200,00	61.200,00
08	244			Assistência Comunitária			1.304.600,00	1.304.600,00
08	244	0005		Cidade Acolhedora			1.304.600,00	1.304.600,00
08	244	0005	2551	Gestão de Benefícios Eventuais			1.144.600,00	1.144.600,00
08	244	0005	2555	Procad Suas			160.000,00	160.000,00
08	245			Serviços Socioassistenciais			26.539.700,00	26.539.700,00
08	245	0005		Cidade Acolhedora			26.539.700,00	26.539.700,00
08	245	0005	2549	Bloco da Proteção Social Básica			5.728.900,00	5.728.900,00
08	245	0005	2550	Bloco da Proteção Social Especial de Média e Alta Complexidade (Mac)			16.680.500,00	16.680.500,00
08	245	0005	2552	Execução de Emendas Parlamentares para Assistência Social			4.130.300,00	4.130.300,00
Total					0,00	0,00	29.254.500,00	29.254.500,00



Un. Exe.: 02.09.03 FUNDO MUNICIPAL DOS DIREITOS DA CRIANÇA E DO ADOLESCENTE

Função	Subfunção	Programa	Ação	Especificação	Operação Especial	Projeto	Atividade	Total
08				Assistência Social			1.388.227,00	1.388.227,00
08	243			Assistência à Criança e ao Adolescente			1.388.227,00	1.388.227,00
08	243	0005		Cidade Acolhedora			1.388.227,00	1.388.227,00
08	243	0005	2053	Manutenção do Conselho Tutelar			119.200,00	119.200,00
08	243	0005	2055	Manutenção do FMDCA			880.000,00	880.000,00
08	243	0005	2070	Folha de pagamento do Conselho Tutelar			389.027,00	389.027,00
Total					0,00	0,00	1.388.227,00	1.388.227,00

Un. Exe.: 02.09.04 FUNDO MUNICIPAL DO IDOSO

Função	Subfunção	Programa	Ação	Especificação	Operação Especial	Projeto	Atividade	Total
08				Assistência Social			2.871.000,00	2.871.000,00
08	241			Assistência à Pessoa Idosa			2.871.000,00	2.871.000,00
08	241	0005		Cidade Acolhedora			2.871.000,00	2.871.000,00
08	241	0005	2265	Manutenção do Fundo Municipal do Idoso-FMI			2.871.000,00	2.871.000,00
Total					0,00	0,00	2.871.000,00	2.871.000,00

Un. Exe.: 02.10.01 DEPARTAMENTO ADMINISTRATIVO

Função	Subfunção	Programa	Ação	Especificação	Operação Especial	Projeto	Atividade	Total
04				Administração			21.331.251,00	21.331.251,00
04	122			Administração Geral			21.331.251,00	21.331.251,00
04	122	0006		Cuidar+			21.331.251,00	21.331.251,00
04	122	0006	2076	Adequação e melhorias nos ambientes de trabalho da SIEM			86.200,00	86.200,00
04	122	0006	2166	Folha de pagamento da Secr. de Infraestrutura Municipal			19.059.051,00	19.059.051,00
04	122	0006	2234	Bolsa auxílio a estagiários			180.000,00	180.000,00
04	122	0006	2541	Gestão administrativa dos departamentos			2.006.000,00	2.006.000,00
Total					0,00	0,00	21.331.251,00	21.331.251,00

Un. Exe.: 02.10.04 DEPARTAMENTO DE LOGÍSTICA E EQUIPAMENTOS

Função	Subfunção	Programa	Ação	Especificação	Operação Especial	Projeto	Atividade	Total
04				Administração			3.955.100,00	3.955.100,00
04	122			Administração Geral			3.955.100,00	3.955.100,00
04	122	0006		Cuidar+			3.955.100,00	3.955.100,00
04	122	0006	2013	Abastecimento da frota			3.500.100,00	3.500.100,00
04	122	0006	2517	Manutenção e Renovação da frota			455.000,00	455.000,00
15				Urbanismo		130.000,00	30.000,00	160.000,00
15	451			Infra-estrutura Urbana		130.000,00		130.000,00
15	451	0006		Cuidar+		130.000,00		130.000,00
15	451	0006	1020	Renovação da frota		130.000,00		130.000,00
15	452			Serviços Urbanos			30.000,00	30.000,00
15	452	0006		Cuidar+			30.000,00	30.000,00
15	452	0006	2312	Inspeção veicular			30.000,00	30.000,00
Total					0,00	130.000,00	3.985.100,00	4.115.100,00

Un. Exe.: 02.10.06 DEPARTAMENTO DE OBRAS VIÁRIAS

Função	Subfunção	Programa	Ação	Especificação	Operação Especial	Projeto	Atividade	Total
15				Urbanismo		22.060.258,00	4.035.600,00	26.095.858,00
15	451			Infra-estrutura Urbana		22.060.258,00	4.035.600,00	26.095.858,00
15	451	0006		Cuidar+		22.060.258,00	4.035.600,00	26.095.858,00
15	451	0006	1288	Conservação de Pavimentação - Recapeamento - Drenagem		22.060.058,00		22.060.058,00
15	451	0006	1367	Regularização Fundiária de Núcleos de Interesse Social - SIEM		200,00		200,00
15	451	0006	2057	Manutenção da Cidade - Ações corretivas, preventivas e emergenciais			4.035.600,00	4.035.600,00
Total					0,00	22.060.258,00	4.035.600,00	26.095.858,00

Un. Exe.: 02.10.09 DEPARTAMENTO DE OBRAS CIVIS

Função	Subfunção	Programa	Ação	Especificação	Operação Especial	Projeto	Atividade	Total
15				Urbanismo			455.700,00	455.700,00
15	451			Infra-estrutura Urbana			455.700,00	455.700,00
15	451	0006		Cuidar+			455.700,00	455.700,00
15	451	0006	2518	Manutenção e Reforma de prédios municipais			427.100,00	427.100,00
15	451	0006	2542	Zeladoria dos espaços públicos de lazer e convivência			28.600,00	28.600,00
Total					0,00	0,00	455.700,00	455.700,00

Un. Exe.: 02.10.11 ADMINISTRAÇÃO REGIONAL DE DISTRITO DE SÃO SILVESTRE

Função	Subfunção	Programa	Ação	Especificação	Operação Especial	Projeto	Atividade	Total
15				Urbanismo			652.556,00	652.556,00
15	451			Infra-estrutura Urbana			652.556,00	652.556,00
15	451	0006		Cuidar+			652.556,00	652.556,00
15	451	0006	2016	Manutenção do Distrito de São Silvestre			126.900,00	126.900,00
15	451	0006	2020	Folha de pagamento do Distrito de São Silvestre			525.656,00	525.656,00
Total					0,00	0,00	652.556,00	652.556,00

Un. Exe.: 02.10.12 DEPARTAMENTO DE CONSERVAÇÃO DE ÁREAS RURAIS

Função	Subfunção	Programa	Ação	Especificação	Operação Especial	Projeto	Atividade	Total
15				Urbanismo			5.295.400,00	5.295.400,00
15	451			Infra-estrutura Urbana			5.295.400,00	5.295.400,00
15	451	0006		Cuidar+			5.295.400,00	5.295.400,00
15	451	0006	2062	Manutenção e conservação das estradas rurais e vias não pavimentadas			5.189.300,00	5.189.300,00
15	451	0006	2543	Manutenção e conservação de córregos e drenagem pluvial			106.100,00	106.100,00
Total					0,00	0,00	5.295.400,00	5.295.400,00

Un. Exe.: 02.10.13 ADMINISTRAÇÃO REGIONAL DO DISTRITO DO PQ. MEIA LUA

Função	Subfunção	Programa	Ação	Especificação	Operação Especial	Projeto	Atividade	Total
15				Urbanismo			465.548,00	465.548,00
15	451			Infra-estrutura Urbana			465.548,00	465.548,00
15	451	0006		Cuidar+			465.548,00	465.548,00
15	451	0006	2017	Manutenção do Distrito do Parque Meia Lua			120.900,00	120.900,00
15	451	0006	2021	Folha de pagamento do Distrito do Parque Meia Lua			344.648,00	344.648,00
Total					0,00	0,00	465.548,00	465.548,00



Un. Exe.: 02.10.15 ADMINISTRAÇÃO REGIONAL DOM PEDRO I

Função	Subfunção	Programa	Ação	Especificação	Operação Especial	Projeto	Atividade	Total
15				Urbanismo			397.456,00	397.456,00
15	451			Infra-estrutura Urbana			397.456,00	397.456,00
15	451	0006		Cuidar+			397.456,00	397.456,00
15	451	0006	2399	Manutenção Administração Regional Dom Pedro I			128.900,00	128.900,00
15	451	0006	2404	Folha de pagamento da regional Dom Pedro I			268.556,00	268.556,00
Total					0,00	0,00	397.456,00	397.456,00

Un. Exe.: 02.10.16 ADMINISTRAÇÃO REGIONAL NILO MÁXIMO

Função	Subfunção	Programa	Ação	Especificação	Operação Especial	Projeto	Atividade	Total
15				Urbanismo			462.909,00	462.909,00
15	451			Infra-estrutura Urbana			462.909,00	462.909,00
15	451	0006		Cuidar+			462.909,00	462.909,00
15	451	0006	2400	Manutenção Administração Regional Nilo Máximo			121.100,00	121.100,00
15	451	0006	2448	Folha de pagamento do Distrito Nilo Máximo			341.809,00	341.809,00
Total					0,00	0,00	462.909,00	462.909,00

Un. Exe.: 02.10.17 FUNDO MUNICIPAL DE LIMPEZA PÚBLICA

Função	Subfunção	Programa	Ação	Especificação	Operação Especial	Projeto	Atividade	Total
15				Urbanismo		660.000,00	121.950.000,00	122.610.000,00
15	451			Infra-estrutura Urbana		660.000,00	121.950.000,00	122.610.000,00
15	451	0006		Cuidar+		660.000,00	121.950.000,00	122.610.000,00
15	451	0006	1334	Implantação de LEV's		660.000,00		660.000,00
15	451	0006	2042	Manutenção do Fundo Municipal de Limpeza Urbana			118.800.000,00	118.800.000,00
15	451	0006	2544	Zeladoria e revitalização dos LEV's			3.150.000,00	3.150.000,00
Total					0,00	660.000,00	121.950.000,00	122.610.000,00

Un. Exe.: 02.10.18 DEPARTAMENTO DE PARQUES E ÁREAS VERDES

Função	Subfunção	Programa	Ação	Especificação	Operação Especial	Projeto	Atividade	Total
15				Urbanismo		3.342.000,00	1.563.400,00	4.905.400,00
15	451			Infra-estrutura Urbana		3.342.000,00	1.563.400,00	4.905.400,00
15	451	0006		Cuidar+		3.342.000,00	1.563.400,00	4.905.400,00
15	451	0006	1009	Revitalização de praças, parques e jardins		1.143.000,00		1.143.000,00
15	451	0006	1010	Construção de praças		2.199.000,00		2.199.000,00
15	451	0006	2039	Manutenção e revitalização de áreas públicas			243.300,00	243.300,00
15	451	0006	2041	Manutenção dos parques			140.100,00	140.100,00
15	451	0006	2299	Manutenção dos Cemitérios			1.180.000,00	1.180.000,00
Total					0,00	3.342.000,00	1.563.400,00	4.905.400,00

Un. Exe.: 02.11.01 GABINETE DO SECRETÁRIO DE ADMINISTRAÇÃO E RECURSOS HUMANOS

Função	Subfunção	Programa	Ação	Especificação	Operação Especial	Projeto	Atividade	Total
04				Administração			15.279.104,00	15.279.104,00
04	122			Administração Geral			15.279.104,00	15.279.104,00
04	122	0007		Excelência Em Administração Publica			15.279.104,00	15.279.104,00
04	122	0007	2095	Manutenção de serviços administrativos Secretaria de Administração e Recursos Humanos			563.700,00	563.700,00
04	122	0007	2103	Folha de pagamento da Secretaria de Administração e Rec. Humanos			14.155.404,00	14.155.404,00
04	122	0007	2234	Bolsa auxílio a estagiários			550.000,00	550.000,00
04	122	0007	2377	Manutenção do Atende Bem			10.000,00	10.000,00
Total					0,00	0,00	15.279.104,00	15.279.104,00

Un. Exe.: 02.11.02 DEPARTAMENTO DE TECNOLOGIA DA INFORMAÇÃO

Função	Subfunção	Programa	Ação	Especificação	Operação Especial	Projeto	Atividade	Total
04				Administração			340.000,00	340.000,00
04	126			Tecnologia da Informação			340.000,00	340.000,00
04	126	0007		Excelência Em Administração Publica			340.000,00	340.000,00
04	126	0007	2093	Manutenção de serviços administrativos Departamento Tecnologia da Informação			340.000,00	340.000,00
Total					0,00	0,00	340.000,00	340.000,00

Un. Exe.: 02.11.03 FUNDO MUNICIPAL DE VALORIZAÇÃO DO SERVIDOR PÚBLICO

Função	Subfunção	Programa	Ação	Especificação	Operação Especial	Projeto	Atividade	Total
04				Administração			77.000,00	77.000,00
04	122			Administração Geral			77.000,00	77.000,00
04	122	0007		Excelência Em Administração Publica			77.000,00	77.000,00
04	122	0007	2094	Manutenção do FMVSPM3			77.000,00	77.000,00
Total					0,00	0,00	77.000,00	77.000,00

Un. Exe.: 02.11.04 DEPARTAMENTO DE SUPRIMENTOS

Função	Subfunção	Programa	Ação	Especificação	Operação Especial	Projeto	Atividade	Total
04				Administração			20.000,00	20.000,00
04	123			Administração Financeira			20.000,00	20.000,00
04	123	0007		Excelência Em Administração Publica			20.000,00	20.000,00
04	123	0007	2096	Manutenção de serviços administrativos do Departamento de Suprimentos			20.000,00	20.000,00
Total					0,00	0,00	20.000,00	20.000,00

Un. Exe.: 02.11.05 DEPARTAMENTO DE RECURSOS HUMANOS

Função	Subfunção	Programa	Ação	Especificação	Operação Especial	Projeto	Atividade	Total
04				Administração			858.000,00	858.000,00
04	122			Administração Geral			858.000,00	858.000,00
04	122	0007		Excelência Em Administração Publica			858.000,00	858.000,00
04	122	0007	2097	Manutenção de serviços administrativos do Departamento de Recursos Humanos			50.000,00	50.000,00
04	122	0007	2098	Saúde do servidor			808.000,00	808.000,00
Total					0,00	0,00	858.000,00	858.000,00

Un. Exe.: 02.11.06 DIRETORIA DE LICITAÇÕES E CONTRATOS

Função	Subfunção	Programa	Ação	Especificação	Operação Especial	Projeto	Atividade	Total
04				Administração			113.175,00	113.175,00
04	122			Administração Geral			113.175,00	113.175,00
04	122	0007		Excelência Em Administração Publica			113.175,00	113.175,00
04	122	0007	2105	Serviços de divulgação da administração			106.175,00	106.175,00
04	122	0007	2423	Manutenção de serviços administrativos da Diretoria de Licitações e Contratos			7.000,00	7.000,00
Total					0,00	0,00	113.175,00	113.175,00



Un. Exe.: 02.13.01 GABINETE DO SECRETÁRIO DE MEIO AMBIENTE

Função	Subfunção	Programa	Ação	Especificação	Operação Especial	Projeto	Atividade	Total
04				Administração		1.633.664,00	19.542.047,00	21.175.711,00
04	122			Administração Geral		1.633.664,00	19.542.047,00	21.175.711,00
04	122	0008		Meio Ambiente e Planejamento Urbano Sustentável		1.633.664,00	19.542.047,00	21.175.711,00
04	122	0008	1068	Desapropriações e compra de áreas		1.633.664,00		1.633.664,00
04	122	0008	2038	Manutenção dos serviços administrativos			7.029.900,00	7.029.900,00
04	122	0008	2046	Folha de pagamento da Secretaria de Meio Ambiente			10.130.805,00	10.130.805,00
04	122	0008	2155	Elaboração de projetos			1.741.342,00	1.741.342,00
04	122	0008	2234	Bolsa auxílio a estagiários			110.000,00	110.000,00
04	122	0008	2501	Castrações de cães e gatos			530.000,00	530.000,00
15				Urbanismo		69.830.681,00	1.130.000,00	70.960.681,00
15	451			Infra-estrutura Urbana		69.830.681,00	30.000,00	69.860.681,00
15	451	0008		Meio Ambiente e Planejamento Urbano Sustentável		69.830.681,00	30.000,00	69.860.681,00
15	451	0008	1014	Educação ambiental		4.221.680,00		4.221.680,00
15	451	0008	1352	Obras de Pavimentação, Recapeamento e Drenagem - SEGOVPLAN		33.465.136,00		33.465.136,00
15	451	0008	1358	Obras Viárias		32.143.865,00		32.143.865,00
15	451	0008	2514	Manutenção da frota - SMAZU			30.000,00	30.000,00
15	452			Serviços Urbanos			1.100.000,00	1.100.000,00
15	452	0008		Meio Ambiente e Planejamento Urbano Sustentável			1.100.000,00	1.100.000,00
15	452	0008	2288	FMAIL - Fundo Mun. de Áreas Institucionais e Lazer			1.100.000,00	1.100.000,00
16				Habitação			6.003.300,00	6.003.300,00
16	482			Habitação Urbana			6.003.300,00	6.003.300,00
16	482	0008		Meio Ambiente e Planejamento Urbano Sustentável			6.003.300,00	6.003.300,00
16	482	0008	2035	FMDHU - Investimentos municipais para desenvolvimento urbano			6.003.300,00	6.003.300,00
18				Gestão Ambiental		2.190.100,00	5.799.880,00	7.989.980,00
18	122			Administração Geral		1.100.000,00	10.000,00	1.110.000,00
18	122	0008		Meio Ambiente e Planejamento Urbano Sustentável		1.100.000,00	10.000,00	1.110.000,00
18	122	0008	1333	Reforma da nova sede da SMAZU		1.100.000,00		1.100.000,00
18	122	0008	2559	Manutenção do Complexo Lamartine Delamare			10.000,00	10.000,00
18	451			Infra-estrutura Urbana		1.090.100,00	3.824.440,00	4.914.540,00
18	451	0008		Meio Ambiente e Planejamento Urbano Sustentável		1.090.100,00	3.824.440,00	4.914.540,00
18	451	0008	1012	Recuperação e manutenção de áreas degradadas		1.090.100,00		1.090.100,00
18	451	0008	2040	Compensação ambiental - Termos de compromisso ambiental - TCRA			1.750.000,00	1.750.000,00
18	451	0008	2156	Manutenção do Viveiro Municipal			100.000,00	100.000,00
18	451	0008	2316	Manutenção do Fundo Municipal de Meio Ambiente			1.057.440,00	1.057.440,00
18	451	0008	2317	Plano Municipal de Manejo de Animais			917.000,00	917.000,00
18	541			Preservação e Conservação Ambiental			1.965.440,00	1.965.440,00
18	541	0008		Meio Ambiente e Planejamento Urbano Sustentável			1.965.440,00	1.965.440,00
18	541	0008	2507	Manutenção do Programa Renascentes e Plano Municipal do Meio Ambiente			1.965.440,00	1.965.440,00
Total					0,00	73.654.445,00	32.475.227,00	106.129.672,00

Un. Exe.: 02.13.09 DEPARTAMENTO DE DRENAGEM

Função	Subfunção	Programa	Ação	Especificação	Operação Especial	Projeto	Atividade	Total
15				Urbanismo			6.005.000,00	6.005.000,00
15	451			Infra-estrutura Urbana			6.005.000,00	6.005.000,00
15	451	0008		Meio Ambiente e Planejamento Urbano Sustentável			6.005.000,00	6.005.000,00
15	451	0008	2496	Manutenção do Departamento de Drenagem			5.505.000,00	5.505.000,00
15	451	0008	2497	Elaboração de Projetos de Drenagem			500.000,00	500.000,00
Total					0,00	0,00	6.005.000,00	6.005.000,00

Un. Exe.: 02.13.10 DEPARTAMENTO DE PROJETOS

Função	Subfunção	Programa	Ação	Especificação	Operação Especial	Projeto	Atividade	Total
04				Administração			34.731.223,00	34.731.223,00
04	122			Administração Geral			34.731.223,00	34.731.223,00
04	122	0008		Meio Ambiente e Planejamento Urbano Sustentável			34.731.223,00	34.731.223,00
04	122	0008	2154	Gerenciamento e fiscalização de obras			24.421.176,00	24.421.176,00
04	122	0008	2155	Elaboração de projetos			10.310.047,00	10.310.047,00
15				Urbanismo			215.500,00	215.500,00
15	451			Infra-estrutura Urbana			215.500,00	215.500,00
15	451	0008		Meio Ambiente e Planejamento Urbano Sustentável			215.500,00	215.500,00
15	451	0008	2153	Manutenção do Depto. de Projetos			215.500,00	215.500,00
Total					0,00	0,00	34.946.723,00	34.946.723,00

Un. Exe.: 02.14.01 GABINETE DO SECRETÁRIO DE SEGURANÇA E DEFESA DO CIDADÃO

Função	Subfunção	Programa	Ação	Especificação	Operação Especial	Projeto	Atividade	Total
04				Administração		35.000,00	27.495.973,00	27.530.973,00
04	122			Administração Geral		35.000,00	27.495.973,00	27.530.973,00
04	122	0009		Cidade Mais Segura		35.000,00	27.495.973,00	27.530.973,00
04	122	0009	1029	Aquisição de equipamentos de informática		35.000,00		35.000,00
04	122	0009	2136	Manutenção dos serviços administrativos da SSDC			470.470,00	470.470,00
04	122	0009	2139	Folha de pagamento da Secretaria de Segurança e Defesa do Cidadão			26.925.503,00	26.925.503,00
04	122	0009	2234	Bolsa auxílio a estagiários			100.000,00	100.000,00
06				Segurança Pública		5.285.300,00	3.953.100,00	9.238.400,00
06	181			Policimento		5.019.200,00	1.303.000,00	6.322.200,00
06	181	0009		Cidade Mais Segura		5.019.200,00	1.303.000,00	6.322.200,00
06	181	0009	1027	Manutenção de veículos e viaturas		1.502.100,00		1.502.100,00
06	181	0009	1028	Aquisição de armamentos e munições		2.152.000,00		2.152.000,00
06	181	0009	1030	Manutenção do prédio da Guarda Civil		1.365.100,00		1.365.100,00
06	181	0009	2008	Junta Militar			1.500,00	1.500,00
06	181	0009	2009	Manutenção da Junta Militar e do Tiro de Guerra			280.100,00	280.100,00
06	181	0009	2010	Manutenção da Estação do Corpo de Bombeiros			450.000,00	450.000,00
06	181	0009	2135	Renovação de equipamentos e uniformes			353.000,00	353.000,00
06	181	0009	2471	Manutenção da Unidade de Fiscalização de Normas, Posturas e Instalações			18.100,00	18.100,00
06	181	0009	2472	Manutenção dos Projetos da Secretaria de Segurança e Defesa do Cidadão			110.200,00	110.200,00
06	181	0009	2506	Manutenção do Grupo de Operações com Cães - Canil GCM			90.100,00	90.100,00
06	182			Defesa Civil		266.100,00		266.100,00
06	182	0009		Cidade Mais Segura		266.100,00		266.100,00
06	182	0009	1031	Reaparelhagem e capacitação da Defesa Civil		211.100,00		211.100,00
06	182	0009	1133	Modernização e capacitação da Guarda Civil		55.000,00		55.000,00
06	183			Informação e Inteligência			2.650.100,00	2.650.100,00
06	183	0009		Cidade Mais Segura			2.650.100,00	2.650.100,00
06	183	0009	2457	Manutenção do Centro de Operações Integradas - COI			2.650.100,00	2.650.100,00
Total					0,00	5.320.300,00	31.449.073,00	36.769.373,00



Un. Exe.: 02.14.02 DEPARTAMENTO DE ASSUNTOS DA CIDADANIA

Função	Subfunção	Programa	Ação	Especificação	Operação Especial	Projeto	Atividade	Total
14				Direitos da Cidadania			250.000,00	250.000,00
14	125			Normatização e Fiscalização			250.000,00	250.000,00
14	125	0009		Cidade Mais Segura			250.000,00	250.000,00
14	125	0009	2137	Manutenção do Departamento de Assuntos da Cidadania			250.000,00	250.000,00
Total					0,00	0,00	250.000,00	250.000,00

Un. Exe.: 02.15.01 GABINETE DO SECRETÁRIO DE ESPORTES E RECREAÇÃO

Função	Subfunção	Programa	Ação	Especificação	Operação Especial	Projeto	Atividade	Total
27				Desporto e Lazer		5.565.700,00	14.004.434,00	19.570.134,00
27	812			Desporto Comunitário		5.565.700,00	14.004.434,00	19.570.134,00
27	812	0010		Esporte e qualidade de vida: incluindo e transformando pessoas		5.565.700,00	14.004.434,00	19.570.134,00
27	812	0010	1071	Construção, reforma e/ou ampliação de espaço esportivo		3.100.200,00		3.100.200,00
27	812	0010	1072	Implantação, reforma e ampliação de academias		1.015.200,00		1.015.200,00
27	812	0010	1301	Construção e Reforma de Campos de Futebol nos Bairros		1.450.300,00		1.450.300,00
27	812	0010	2168	Manutenção da LIFE e FADENP			3.000.200,00	3.000.200,00
27	812	0010	2170	Manutenção dos serviços administrativos da Secretaria de Esportes e Recreação			2.000.300,00	2.000.300,00
27	812	0010	2171	Despesas com eventos esportivos e de qualidade de vida			1.050.300,00	1.050.300,00
27	812	0010	2172	Atendimento esportivo e recreativo para PCD			500.030,00	500.030,00
27	812	0010	2173	Locação de clubes/ Academias para prática de atividade física			50.000,00	50.000,00
27	812	0010	2175	Folha de pagamento da Secretaria de Esportes e Recreação			6.423.604,00	6.423.604,00
27	812	0010	2234	Bolsa auxílio a estagiários			60.000,00	60.000,00
27	812	0010	2374	Atleta Cidadão			120.000,00	120.000,00
27	812	0010	2529	EducaMais Centro			200.000,00	200.000,00
27	812	0010	2530	EducaMais São João			200.000,00	200.000,00
27	812	0010	2531	EducaMais Meia Lua			200.000,00	200.000,00
27	812	0010	2540	Casa Viva Vida			200.000,00	200.000,00
Total					0,00	5.565.700,00	14.004.434,00	19.570.134,00

Un. Exe.: 02.16.01 RECURSOS SOB SUPERVISÃO DA SECRETARIA DE FINANÇAS

Função	Subfunção	Programa	Ação	Especificação	Operação Especial	Projeto	Atividade	Total
04				Administração	800.000,00		21.402.640,00	22.202.640,00
04	122			Administração Geral	800.000,00		21.402.640,00	22.202.640,00
04	122	0007		Excelência Em Administração Publica	800.000,00		21.402.640,00	22.202.640,00
04	122	0007	0008	Incentivo Cultural Lei 3648/95	800.000,00			800.000,00
04	122	0007	2223	Manutenção dos sistemas de arrecadação e contabilidade			8.517.640,00	8.517.640,00
04	122	0007	2224	Contribuição ao PASEP			12.885.000,00	12.885.000,00
28				Encargos especiais	43.541.154,00		52.321.254,00	95.862.408,00
28	843			Serviço da Dívida Interna	43.196.154,00		52.321.254,00	95.517.408,00
28	843	0007		Excelência Em Administração Publica	43.196.154,00		52.321.254,00	95.517.408,00
28	843	0007	0007	Amortizações e encargos - IPMJ	39.332.091,00			39.332.091,00
28	843	0007	0016	Amortização e encargos INSS-RFB-PREV-PARC60 *	919.237,00			919.237,00
28	843	0007	0017	Amortizações e encargos - PMAT/PNAFM	1.819.092,00			1.819.092,00
28	843	0007	0018	Amortizações e encargos - Pró-Transporte	1.074.853,00			1.074.853,00
28	843	0007	0025	Amortização e encargos AMPLIAÇÃO ETA 3	50.881,00			50.881,00
28	843	0007	2489	Amortização e encargos - CAF			45.479.135,00	45.479.135,00
28	843	0007	2490	Amortização e encargos - Finisa			6.842.119,00	6.842.119,00
28	846			Outros Encargos Especiais	345.000,00			345.000,00
28	846	0007		Excelência Em Administração Publica	345.000,00			345.000,00
28	846	0007	0026	Amortização e encargos - SAAE Novo PAC	345.000,00			345.000,00
99				Reserva de Contingência	1.000.000,00			1.000.000,00
99	999			Reserva de Contingência	1.000.000,00			1.000.000,00
99	999	0099		Reserva de contingência	1.000.000,00			1.000.000,00
99	999	0099	9001	Reserva de contingência	1.000.000,00			1.000.000,00
Total					45.341.154,00	0,00	73.723.894,00	119.065.048,00

Un. Exe.: 02.16.02 RECURSOS SOB SUPERVISÃO DA SECRETARIA DE ADM. E REC. HUMANOS

Função	Subfunção	Programa	Ação	Especificação	Operação Especial	Projeto	Atividade	Total
04				Administração	2.756.000,00		77.253.500,00	80.009.500,00
04	122			Administração Geral	2.756.000,00		77.253.500,00	80.009.500,00
04	122	0007		Excelência Em Administração Publica	2.756.000,00		77.253.500,00	80.009.500,00
04	122	0007	0003	Inativos e pensionistas	2.756.000,00			2.756.000,00
04	122	0007	2225	Despesas diversas da administração			8.638.760,00	8.638.760,00
04	122	0007	2226	Despesas com correio			100.000,00	100.000,00
04	122	0007	2227	Despesas com energia elétrica			7.000.000,00	7.000.000,00
04	122	0007	2228	Serviços com telefonia			561.800,00	561.800,00
04	122	0007	2229	Manutenção de sistema integrado de gestão pública municipal			2.500.000,00	2.500.000,00
04	122	0007	2230	Despesas com aluguéis			2.943.600,00	2.943.600,00
04	122	0007	2231	Despesas com vale transporte			212.000,00	212.000,00
04	122	0007	2232	Despesas com vale alimentação			5.582.100,00	5.582.100,00
04	122	0007	2233	Despesas com vale refeição			9.266.000,00	9.266.000,00
04	122	0007	2236	Benefícios assistenciais aos servidores			57.240,00	57.240,00
04	122	0007	2237	Encargos previdenciários			40.392.000,00	40.392.000,00
Total					2.756.000,00	0,00	77.253.500,00	80.009.500,00

Un. Exe.: 02.16.03 RECURSOS SOB SUPERVISÃO DA PROCURADORIA-GERAL DO MUNICÍPIO

Função	Subfunção	Programa	Ação	Especificação	Operação Especial	Projeto	Atividade	Total
04				Administração	2.974.652,00		170.000,00	3.144.652,00
04	122			Administração Geral	2.974.652,00		170.000,00	3.144.652,00
04	122	0007		Excelência Em Administração Publica	2.974.652,00		170.000,00	3.144.652,00
04	122	0007	0010	Pagamento de precatórios judiciais - DEPRE	1.654.652,00			1.654.652,00
04	122	0007	0011	Pagamento de precatórios judiciais - outros tribunais	300.000,00			300.000,00
04	122	0007	0012	Pagamento de precatórios judiciais - correção	170.000,00			170.000,00
04	122	0007	0014	Pagamento de precatórios judiciais de pequeno valor	850.000,00			850.000,00
04	122	0007	2263	Despesas judiciais e cartorárias			170.000,00	170.000,00
Total					2.974.652,00	0,00	170.000,00	3.144.652,00

Un. Exe.: 02.17.01 GABINETE DO SECRETÁRIO DE MOBILIDADE URBANA

Função	Subfunção	Programa	Ação	Especificação	Operação Especial	Projeto	Atividade	Total
04				Administração			9.491.627,00	9.491.627,00
04	122			Administração Geral			9.491.627,00	9.491.627,00
04	122	0015		Mobilidade Segura			9.491.627,00	9.491.627,00
04	122	0015	2234	Bolsa auxílio a estagiários			70.000,00	70.000,00
04	122	0015	2294	Folha de pagamento da Secretaria de Mobilidade Urbana			9.421.627,00	9.421.627,00
15				Urbanismo		500.100,00		500.100,00
15	451			Infra-estrutura Urbana		500.100,00		500.100,00
15	451	0015		Mobilidade Segura		500.100,00		500.100,00
15	451	0015	1015	Plano de Mobilidade Urbana		500.100,00		500.100,00
Total					0,00	500.100,00	9.491.627,00	9.991.727,00



Un. Exe.: 02.17.02 DEPARTAMENTO ADMINISTRATIVO

Função	Subfunção	Programa	Ação	Especificação	Operação Especial	Projeto	Atividade	Total
04				Administração			198.000,00	198.000,00
04	122			Administração Geral			198.000,00	198.000,00
04	122	0015		Mobilidade Segura			198.000,00	198.000,00
04	122	0015	2296	Manutenção do Departamento Administrativo			198.000,00	198.000,00
15				Urbanismo		100.300,00	501.000,00	601.300,00
15	451			Infra-estrutura Urbana		100.300,00	501.000,00	601.300,00
15	451	0015		Mobilidade Segura		100.300,00	501.000,00	601.300,00
15	451	0015	1364	Reformas da Secretaria de Mobilidade Urbana		100.300,00		100.300,00
15	451	0015	2539	Gestão de Projetos			501.000,00	501.000,00
Total					0,00	100.300,00	699.000,00	799.300,00

Un. Exe.: 02.17.03 DEPARTAMENTO DE TRÂNSITO

Função	Subfunção	Programa	Ação	Especificação	Operação Especial	Projeto	Atividade	Total
04				Administração			180.000,00	180.000,00
04	122			Administração Geral			180.000,00	180.000,00
04	122	0015		Mobilidade Segura			180.000,00	180.000,00
04	122	0015	2012	Manutenção da frota			30.000,00	30.000,00
04	122	0015	2512	Abastecimento da Frota - SEMOB			150.000,00	150.000,00
15				Urbanismo			20.072.700,00	20.072.700,00
15	451			Infra-estrutura Urbana			7.247.000,00	7.247.000,00
15	451	0015		Mobilidade Segura			7.247.000,00	7.247.000,00
15	451	0015	2157	Manutenção da Educação para o Trânsito			230.000,00	230.000,00
15	451	0015	2158	Adequação do Departamento de Trânsito			221.000,00	221.000,00
15	451	0015	2159	Fiscalização de Trânsito			1.583.000,00	1.583.000,00
15	451	0015	2160	Ampliação e manutenção da sinalização de trânsito			4.972.000,00	4.972.000,00
15	451	0015	2537	Cidade do Pedestre			241.000,00	241.000,00
15	452			Serviços Urbanos			12.825.700,00	12.825.700,00
15	452	0015		Mobilidade Segura			12.825.700,00	12.825.700,00
15	452	0015	2522	Controle de Infrações de Trânsito			12.825.700,00	12.825.700,00
Total					0,00	0,00	20.252.700,00	20.252.700,00

Un. Exe.: 02.17.04 DEPARTAMENTO DE TRANSPORTES

Função	Subfunção	Programa	Ação	Especificação	Operação Especial	Projeto	Atividade	Total
15				Urbanismo		3.003.769,00	10.050.788,00	13.054.557,00
15	451			Infra-estrutura Urbana		3.003.769,00	10.050.788,00	13.054.557,00
15	451	0015		Mobilidade Segura		3.003.769,00	10.050.788,00	13.054.557,00
15	451	0015	1167	Acessibilidade e manutenção de calçadas públicas		1.895.000,00		1.895.000,00
15	451	0015	1178	Sistema de Controle de Qualidade do Transporte Coletivo		30.239,00		30.239,00
15	451	0015	1330	Controle de Qualidade do Transporte Privado		3.400,00		3.400,00
15	451	0015	1366	Instalação de abrigos e terminais de ônibus		1.075.130,00		1.075.130,00
15	451	0015	2162	Gestão e manutenção do Terminal Turístico Rodoviário			1.058.000,00	1.058.000,00
15	451	0015	2442	Custeio do Transporte Público			7.517.598,00	7.517.598,00
15	451	0015	2523	Instalação de equipamentos do Sistema Cicloviário			55.400,00	55.400,00
15	451	0015	2524	Manutenção de equipamentos do Sistema Cicloviário			3.200,00	3.200,00
15	451	0015	2525	Expansão da Malha Cicloviária			1.171.150,00	1.171.150,00
15	451	0015	2526	Manutenção da Malha Cicloviária			236.150,00	236.150,00
15	451	0015	2527	Monitoramento da Malha Cicloviária			9.290,00	9.290,00
26				Transporte		160.808,00		160.808,00
26	453			Transportes Coletivos Urbanos		160.808,00		160.808,00
26	453	0015		Mobilidade Segura		160.808,00		160.808,00
26	453	0015	1070	Manutenção de abrigos de ônibus		160.808,00		160.808,00
Total					0,00	3.164.577,00	10.050.788,00	13.215.365,00

Un. Exe.: 02.17.05 DEPARTAMENTO DE MANUTENÇÃO

Função	Subfunção	Programa	Ação	Especificação	Operação Especial	Projeto	Atividade	Total
15				Urbanismo		3.101.100,00	9.801.100,00	12.902.200,00
15	452			Serviços Urbanos		3.101.100,00	9.801.100,00	12.902.200,00
15	452	0015		Mobilidade Segura		3.101.100,00	9.801.100,00	12.902.200,00
15	452	0015	1302	Recapeamento de Vias		3.101.100,00		3.101.100,00
15	452	0015	2513	Manutenção e Restauração do Pavimento Viário			6.200.100,00	6.200.100,00
15	452	0015	2528	Iluminação Pública			3.601.000,00	3.601.000,00
Total					0,00	3.101.100,00	9.801.100,00	12.902.200,00

Un. Exe.: 02.18.01 GABINETE DO PROCURADOR GERAL

Função	Subfunção	Programa	Ação	Especificação	Operação Especial	Projeto	Atividade	Total
02				Judiciária			7.028.801,00	7.028.801,00
02	062			Defesa do Interesse Público no Processo Judiciário			7.028.801,00	7.028.801,00
02	062	0007		Excelência Em Administração Publica			7.028.801,00	7.028.801,00
02	062	0007	2234	Bolsa auxílio a estagiários			230.000,00	230.000,00
02	062	0007	2338	Folha de pagamento da Procuradoria - Geral			6.613.501,00	6.613.501,00
02	062	0007	2362	Manutenção de serviços administrativos PGM			185.300,00	185.300,00
Total					0,00	0,00	7.028.801,00	7.028.801,00

Un. Exe.: 02.19.01 GABINETE DA SECRETARIA ESPECIAL DE COMUNICAÇÃO E DIREITOS HUMANOS

Função	Subfunção	Programa	Ação	Especificação	Operação Especial	Projeto	Atividade	Total
04				Administração			1.716.878,00	1.716.878,00
04	122			Administração Geral			1.716.878,00	1.716.878,00
04	122	0016		Posicionamento estratégico da Secretaria de Comunicação - SECOM			1.716.878,00	1.716.878,00
04	122	0016	2006	Planejamento estratégico			1.000,00	1.000,00
04	122	0016	2012	Manutenção da frota			2.000,00	2.000,00
04	122	0016	2234	Bolsa auxílio a estagiários			42.000,00	42.000,00
04	122	0016	2492	Folha de Pagamento da SECDH			1.671.878,00	1.671.878,00
14				Direitos da Cidadania			2.420.000,00	2.420.000,00
14	422			Direitos Individuais, Coletivos e Difusos			2.420.000,00	2.420.000,00
14	422	0016		Posicionamento estratégico da Secretaria de Comunicação - SECOM			2.420.000,00	2.420.000,00
14	422	0016	2105	Serviços de divulgação da administração			2.420.000,00	2.420.000,00
24				Comunicações			77.450,00	77.450,00
24	722			Telecomunicações			77.450,00	77.450,00
24	722	0016		Posicionamento estratégico da Secretaria de Comunicação - SECOM			77.450,00	77.450,00
24	722	0016	2491	Manutenção dos Serviços Administrativos da SECDH			77.450,00	77.450,00
Total					0,00	0,00	4.214.328,00	4.214.328,00



Un. Exe.: 02.19.03 SUBSECRETARIA DE COMUNICAÇÃO

Função	Subfunção	Programa	Ação	Especificação	Operação Especial	Projeto	Atividade	Total
14				Direitos da Cidadania			161.800,00	161.800,00
14	422			Direitos Individuais, Coletivos e Difusos			161.800,00	161.800,00
14	422	0016		Posicionamento estratégico da Secretaria de Comunicação - SECOM			161.800,00	161.800,00
14	422	0016	2105	Serviços de divulgação da administração			161.800,00	161.800,00
Total					0,00	0,00	161.800,00	161.800,00

Un. Exe.: 02.20.01 GABINETE DA CONTROLADORIA UNIFICADA DO MUNICÍPIO

Função	Subfunção	Programa	Ação	Especificação	Operação Especial	Projeto	Atividade	Total
04				Administração			1.107.488,00	1.107.488,00
04	122			Administração Geral			1.107.488,00	1.107.488,00
04	122	0007		Excelência Em Administração Publica			1.107.488,00	1.107.488,00
04	122	0007	2234	Bolsa auxílio a estagiários			14.500,00	14.500,00
04	122	0007	2493	Manutenção dos Serviços Administrativos da COUM			32.500,00	32.500,00
04	122	0007	2494	Folha de Pagamento COUM			1.060.488,00	1.060.488,00
Total					0,00	0,00	1.107.488,00	1.107.488,00

Un. Exe.: 03.01.01 GABINETE DA PRESIDÊNCIA E DEPENDÊNCIAS

Função	Subfunção	Programa	Ação	Especificação	Operação Especial	Projeto	Atividade	Total
17				Saneamento			2.765.000,00	2.765.000,00
17	512			Saneamento Básico Urbano			2.765.000,00	2.765.000,00
17	512	0011		Água: aqui a vida é bem tratada			2.765.000,00	2.765.000,00
17	512	0011	2238	Manutenção do Gabinete da Presidência			260.000,00	260.000,00
17	512	0011	2239	Serviços de divulgação da administração - SAAE			490.000,00	490.000,00
17	512	0011	2248	Locação de veículos			70.000,00	70.000,00
17	512	0011	2256	Folha de pagamento do Gabinete da Presidência			1.945.000,00	1.945.000,00
Total					0,00	0,00	2.765.000,00	2.765.000,00

Un. Exe.: 03.01.03 PROCURADORIA JURÍDICA E DEPENDÊNCIAS

Função	Subfunção	Programa	Ação	Especificação	Operação Especial	Projeto	Atividade	Total
17				Saneamento			1.781.000,00	1.781.000,00
17	512			Saneamento Básico Urbano			1.781.000,00	1.781.000,00
17	512	0011		Água: aqui a vida é bem tratada			1.781.000,00	1.781.000,00
17	512	0011	2378	Manutenção da Procuradoria Jurídica			81.000,00	81.000,00
17	512	0011	2379	Folha de Pagamento da Procuradoria Jurídica			1.700.000,00	1.700.000,00
Total					0,00	0,00	1.781.000,00	1.781.000,00

Un. Exe.: 03.02.01 GABINETE DO DIRETOR DE PLANEJAMENTO E OBRAS E DEPENDÊNCIAS

Função	Subfunção	Programa	Ação	Especificação	Operação Especial	Projeto	Atividade	Total
17				Saneamento			8.385.000,00	169.925.444,00
17	512			Saneamento Básico Urbano			8.385.000,00	169.925.444,00
17	512	0011		Água: aqui a vida é bem tratada			8.385.000,00	169.925.444,00
17	512	0011	1108	Ampliação e melhoria no sistema de abastecimento de água			7.000.000,00	7.000.000,00
17	512	0011	1109	Aquisição de imóveis			100.000,00	100.000,00
17	512	0011	1176	Ampliação e melhorias de áreas do SAAE			592.000,00	592.000,00
17	512	0011	1188	Ampliação de Infraestrutura - Finisa			10.000,00	10.000,00
17	512	0011	1279	Ampliação e Melhorias do Esgotamento Sanitário			5.606.000,00	5.606.000,00
17	512	0011	1280	Sistema Básico Integrado de Água e Esgoto - PAC 2			88.070.000,00	88.070.000,00
17	512	0011	1281	Sistema de Esgotamento Sanitário e Perdas - Fehidro			3.470.000,00	3.470.000,00
17	512	0011	1282	Universalização do Sistema de Água e Esgoto - Agevap			9.310.000,00	9.310.000,00
17	512	0011	1362	Programa de Aceleração e Crescimento - Novo PAC			6.372.444,00	6.372.444,00
17	512	0011	1363	Desativação da ETE Santa Paula			10.000,00	10.000,00
17	512	0011	1370	BNDES			41.000.000,00	41.000.000,00
17	512	0011	2249	Manutenção do Depto. de Planejamento e Obras			2.380.000,00	2.380.000,00
17	512	0011	2258	Folha de pagamento do Depto. de Planejamento e Obras			5.200.000,00	5.200.000,00
17	512	0011	2361	Controle e Redução de Perdas			805.000,00	805.000,00
Total					0,00	161.540.444,00	8.385.000,00	169.925.444,00

Un. Exe.: 03.03.01 GABINETE DO DIRETOR DE OPERAÇÕES E DEPENDÊNCIAS

Função	Subfunção	Programa	Ação	Especificação	Operação Especial	Projeto	Atividade	Total
17				Saneamento			56.702.000,00	56.702.000,00
17	512			Saneamento Básico Urbano			56.702.000,00	56.702.000,00
17	512	0011		Água: aqui a vida é bem tratada			56.702.000,00	56.702.000,00
17	512	0011	2248	Locação de veículos			8.000.000,00	8.000.000,00
17	512	0011	2250	Manutenção do Departamento de Operações			24.702.000,00	24.702.000,00
17	512	0011	2254	Energia elétrica			12.000.000,00	12.000.000,00
17	512	0011	2259	Folha de pagamento do Departamento de Operações			12.000.000,00	12.000.000,00
Total					0,00	0,00	56.702.000,00	56.702.000,00

Un. Exe.: 03.04.01 GABINETE DO DIRETOR FINANCEIRO E DEPENDÊNCIAS

Função	Subfunção	Programa	Ação	Especificação	Operação Especial	Projeto	Atividade	Total
17				Saneamento			3.408.000,00	3.408.000,00
17	512			Saneamento Básico Urbano			3.408.000,00	3.408.000,00
17	512	0011		Água: aqui a vida é bem tratada			3.408.000,00	3.408.000,00
17	512	0011	2241	Manutenção do Departamento Financeiro			2.326.000,00	2.326.000,00
17	512	0011	2260	Folha de pagamento do Departamento Financeiro			1.082.000,00	1.082.000,00
Total					0,00	0,00	3.408.000,00	3.408.000,00

Un. Exe.: 03.05.01 GABINETE DO DIRETOR ADMINISTRATIVO E DEPENDÊNCIAS

Função	Subfunção	Programa	Ação	Especificação	Operação Especial	Projeto	Atividade	Total
17				Saneamento			440.000,00	15.196.000,00
17	512			Saneamento Básico Urbano			440.000,00	15.196.000,00
17	512	0011		Água: aqui a vida é bem tratada			440.000,00	15.196.000,00
17	512	0011	1054	Aquisição de hidrômetros			440.000,00	440.000,00
17	512	0011	2243	Manutenção do Departamento Administrativo			8.846.000,00	8.846.000,00
17	512	0011	2245	Despesas com telecomunicações			240.000,00	240.000,00
17	512	0011	2248	Locação de veículos			120.000,00	120.000,00
17	512	0011	2261	Folha de pagamento do Departamento Administrativo			5.400.000,00	5.400.000,00
17	512	0011	2502	Propaganda Institucional - SAAE			150.000,00	150.000,00
Total					0,00	440.000,00	14.756.000,00	15.196.000,00



Un. Exe.: 03.06.01 ENCARGOS GERAIS

Função	Subfunção	Programa	Ação	Especificação	Operação Especial	Projeto	Atividade	Total
17				Saneamento	1.312.000,00		20.341.000,00	21.653.000,00
17	512			Saneamento Básico Urbano	1.312.000,00		20.341.000,00	21.653.000,00
17	512	0011		Água: aqui a vida é bem tratada	1.312.000,00		20.341.000,00	21.653.000,00
17	512	0011	0009	Precatórios judiciais	1.312.000,00			1.312.000,00
17	512	0011	2184	Despesas com vale refeição			4.300.000,00	4.300.000,00
17	512	0011	2232	Despesas com vale alimentação			1.500.000,00	1.500.000,00
17	512	0011	2236	Benefícios assistenciais aos servidores			30.000,00	30.000,00
17	512	0011	2244	Despesas diversas da administração - SAAE			11.000,00	11.000,00
17	512	0011	2246	Vale Transporte			855.000,00	855.000,00
17	512	0011	2247	Bolsa auxílio - estágio			100.000,00	100.000,00
17	512	0011	2255	Encargos previdenciários			12.700.000,00	12.700.000,00
17	512	0011	2284	Serviço de Regulação de Jacareí			845.000,00	845.000,00
28				Encargos especiais			7.238.000,00	7.238.000,00
28	846			Outros Encargos Especiais			7.238.000,00	7.238.000,00
28	846	0011		Água: aqui a vida é bem tratada			7.238.000,00	7.238.000,00
28	846	0011	2495	Amortização, juros encargos - SAAE			7.238.000,00	7.238.000,00
99				Reserva de Contingência	1.000,00			1.000,00
99	999			Reserva de Contingência	1.000,00			1.000,00
99	999	0011		Água: aqui a vida é bem tratada	1.000,00			1.000,00
99	999	0011	9002	Reserva de contingência - SAAE	1.000,00			1.000,00
Total					1.313.000,00	0,00	27.579.000,00	28.892.000,00

Un. Exe.: 03.06.02 ENCARGOS GERAIS DA AUTARQUIA

Função	Subfunção	Programa	Ação	Especificação	Operação Especial	Projeto	Atividade	Total
17				Saneamento	24.000,00			24.000,00
17	512			Saneamento Básico Urbano	24.000,00			24.000,00
17	512	0011		Água: aqui a vida é bem tratada	24.000,00			24.000,00
17	512	0011	0003	Inativos e pensionistas	24.000,00			24.000,00
Total					24.000,00	0,00	0,00	24.000,00

Un. Exe.: 03.07.01 GABINETE DO DIRETOR COMERCIAL E DEPENDÊNCIAS

Função	Subfunção	Programa	Ação	Especificação	Operação Especial	Projeto	Atividade	Total
17				Saneamento			9.467.000,00	9.467.000,00
17	512			Saneamento Básico Urbano			9.467.000,00	9.467.000,00
17	512	0011		Água: aqui a vida é bem tratada			9.467.000,00	9.467.000,00
17	512	0011	2388	Manutenção da Diretoria Comercial			5.307.000,00	5.307.000,00
17	512	0011	2389	Folha de Pagamento da Diretoria Comercial			4.160.000,00	4.160.000,00
Total					0,00	0,00	9.467.000,00	9.467.000,00

Un. Exe.: 03.08.01 DIRETORIA TÉCNICA DE TRATAMENTO DE ÁGUA E ESGOTO

Função	Subfunção	Programa	Ação	Especificação	Operação Especial	Projeto	Atividade	Total
17				Saneamento			25.187.000,00	25.187.000,00
17	512			Saneamento Básico Urbano			25.187.000,00	25.187.000,00
17	512	0011		Água: aqui a vida é bem tratada			25.187.000,00	25.187.000,00
17	512	0011	2248	Locação de veículos			95.000,00	95.000,00
17	512	0011	2330	Insumos de Água			4.000.000,00	4.000.000,00
17	512	0011	2405	Manutenção do Departamento de Tratamento de Água e Esgoto			15.112.000,00	15.112.000,00
17	512	0011	2406	Folha de Pagamento do Departamento de Tratamento de Água e Esgoto			4.300.000,00	4.300.000,00
17	512	0011	2455	Cobrança de recursos hídricos - ANA			1.600.000,00	1.600.000,00
17	512	0011	2456	Cobrança de recursos hídricos - DAAE			80.000,00	80.000,00
Total					0,00	0,00	25.187.000,00	25.187.000,00

Un. Exe.: 04.01.01 GABINETE DA DIRETORIA EXECUTIVA DO IPMJ

Função	Subfunção	Programa	Ação	Especificação	Operação Especial	Projeto	Atividade	Total
09				Previdência Social	193.300.000,00	10.000.000,00	8.981.800,00	212.281.800,00
09	272			Previdência do Regime Estatutário	193.300.000,00	10.000.000,00	8.981.800,00	212.281.800,00
09	272	0012		Previdência do Servidor Público Municipal	193.300.000,00	10.000.000,00	8.981.800,00	212.281.800,00
09	272	0012	0003	Inativos e pensionistas	192.000.000,00			192.000.000,00
09	272	0012	0004	Compensação financeira	1.300.000,00			1.300.000,00
09	272	0012	1346	Construção da Sede do IPMJ		10.000.000,00		10.000.000,00
09	272	0012	2213	Manutenção das Despesas Administrativas do IPMJ			3.853.800,00	3.853.800,00
09	272	0012	2454	Outras despesas previdenciárias			20.000,00	20.000,00
09	272	0012	2510	Capacitação de Servidor - IPMJ			245.000,00	245.000,00
09	272	0012	2520	Obrigações sobre valores mobiliários			670.000,00	670.000,00
09	272	0012	2521	Despesas e Encargos com pessoal			4.193.000,00	4.193.000,00
99				Reserva de Contingência	77.883.850,00			77.883.850,00
99	997			Reserva de Contingência para o RPPS	77.883.850,00			77.883.850,00
99	997	0012		Previdência do Servidor Público Municipal	77.883.850,00			77.883.850,00
99	997	0012	0002	Reserva do RPPS	77.883.850,00			77.883.850,00
Total					271.183.850,00	10.000.000,00	8.981.800,00	290.165.650,00

Un. Exe.: 05.01.01 GABINETE DA PRESIDÊNCIA DA FUNDAÇÃO CULTURAL DE JACAREHY

Função	Subfunção	Programa	Ação	Especificação	Operação Especial	Projeto	Atividade	Total
04				Administração			300.000,00	300.000,00
04	122			Administração Geral			300.000,00	300.000,00
04	122	0013		Arte e Cultura para Todos			300.000,00	300.000,00
04	122	0013	2469	Comunicação - FCJ			300.000,00	300.000,00
13				Cultura		2.425.100,00	9.297.538,00	11.722.638,00
13	391			Patrimônio Histórico, Artístico e Arqueológico			193.000,00	193.000,00
13	391	0013		Arte e Cultura para Todos			193.000,00	193.000,00
13	391	0013	1093	Preservação do Patrimônio Cultural			47.000,00	47.000,00
13	391	0013	1349	Arquivo Público e Histórico do Município de Jacareí			146.000,00	146.000,00
13	392			Difusão Cultural		2.232.100,00	9.297.538,00	11.529.638,00
13	392	0013		Arte e Cultura para Todos			9.297.538,00	11.529.638,00
13	392	0013	1094	Museu de Antropologia do Vale do Paraíba		2.232.000,00		2.232.000,00
13	392	0013	1296	Fundo de Patrimônio Cultural		100,00		100,00
13	392	0013	2198	Manutenção da Fundação Cultural			613.100,00	613.100,00
13	392	0013	2199	Promoção de eventos culturais			2.042.000,00	2.042.000,00
13	392	0013	2200	Divulgações			57.750,00	57.750,00
13	392	0013	2202	Folha de pagamento da Fundação Cultural			4.190.000,00	4.190.000,00
13	392	0013	2234	Bolsa auxílio a estagiários			165.000,00	165.000,00
13	392	0013	2302	Fundo Municipal de Cultura			242.100,00	242.100,00
13	392	0013	2303	Escola Livre de Artes Multidisciplinares			45.300,00	45.300,00
13	392	0013	2305	Cursos, Capacitações, aperfeiçoamentos, visitas técnicas, encontros, simpósios, congresso e fóruns			13.100,00	13.100,00
13	392	0013	2343	Incubadora de Negócios Criativos e Culturais			61.300,00	61.300,00
13	392	0013	2345	Formação Cultural - Oficinas			145.100,00	145.100,00
13	392	0013	2556	Política Nacional Aldir Blanc de fomento a Cultura Lei 14399/2022			1.606.788,00	1.606.788,00
13	392	0013	2557	Casa da Cultura			116.000,00	116.000,00
15				Urbanismo		22.800,00		22.800,00
15	452			Serviços Urbanos		22.800,00		22.800,00
15	452	0013		Arte e Cultura para Todos		22.800,00		22.800,00
15	452	0013	1092	Reformas e adaptações de espaços públicos - FMC		22.800,00		22.800,00
Total					0,00	2.447.900,00	9.597.538,00	12.045.438,00



Un. Exe.: 06.01.01 GABINETE DA PRESIDÊNCIA DA FUNDAÇÃO PRÓ-LAR DE JACAREÍ

Função	Subfunção	Programa	Ação	Especificação	Operação Especial	Projeto	Atividade	Total
16				Habitação			732.850,00	732.850,00
16	482			Habitação Urbana			732.850,00	732.850,00
16	482	0014		Habitação para todos			732.850,00	732.850,00
16	482	0014	2012	Manutenção da frota			84.100,00	84.100,00
16	482	0014	2118	Capacitação, desenvolvimento e valorização profissional			20.000,00	20.000,00
16	482	0014	2203	Manutenção dos serviços administrativos do Gabinete da Presidência			628.750,00	628.750,00
Total					0,00	0,00	732.850,00	732.850,00

Un. Exe.: 06.01.02 FUNDO MUNICIPAL DE HABITAÇÃO DE INTERESSE SOCIAL

Função	Subfunção	Programa	Ação	Especificação	Operação Especial	Projeto	Atividade	Total
16				Habitação			4.047.500,00	4.047.500,00
16	482			Habitação Urbana			4.047.500,00	4.047.500,00
16	482	0014		Habitação para todos			4.047.500,00	4.047.500,00
16	482	0014	2269	Manutenção dos serviços administrativos do Gabinete do FMHS			102.500,00	102.500,00
16	482	0014	2270	Construção e Reformas - FMHS			1.825.000,00	1.825.000,00
16	482	0014	2280	Regularização Fundiária de Núcleos de Interesse Social			2.120.000,00	2.120.000,00
Total					0,00	0,00	4.047.500,00	4.047.500,00

Un. Exe.: 06.01.03 DEPARTAMENTO TÉCNICO OPERACIONAL

Função	Subfunção	Programa	Ação	Especificação	Operação Especial	Projeto	Atividade	Total
16				Habitação		810.850,00	1.900,00	812.750,00
16	482			Habitação Urbana		810.850,00	1.900,00	812.750,00
16	482	0014		Habitação para todos		810.850,00	1.900,00	812.750,00
16	482	0014	1285	Construção e Reformas		710.850,00		710.850,00
16	482	0014	1305	Programa Reforma Legal		100.000,00		100.000,00
16	482	0014	2204	Manutenção do programa de plantas populares			1.900,00	1.900,00
Total					0,00	810.850,00	1.900,00	812.750,00

Un. Exe.: 06.01.04 DEPARTAMENTO TÉCNICO SOCIAL

Função	Subfunção	Programa	Ação	Especificação	Operação Especial	Projeto	Atividade	Total
16				Habitação			1.880.000,00	1.880.000,00
16	482			Habitação Urbana			1.880.000,00	1.880.000,00
16	482	0014		Habitação para todos			1.880.000,00	1.880.000,00
16	482	0014	2210	Manutenção do Programa de Auxílio Aluguel			1.880.000,00	1.880.000,00
Total					0,00	0,00	1.880.000,00	1.880.000,00

Un. Exe.: 07.01.01 GABINETE DA PRESIDÊNCIA E DEPENDÊNCIAS

Função	Subfunção	Programa	Ação	Especificação	Operação Especial	Projeto	Atividade	Total
17				Saneamento			1.714.350,00	1.714.350,00
17	125			Normatização e Fiscalização			326.350,00	326.350,00
17	125	0011		Água: aqui a vida é bem tratada			326.350,00	326.350,00
17	125	0011	2276	Manutenção do Serviço de Regulação e Dependências			326.350,00	326.350,00
17	512			Saneamento Básico Urbano			1.388.000,00	1.388.000,00
17	512	0011		Água: aqui a vida é bem tratada			1.388.000,00	1.388.000,00
17	512	0011	2277	Folha de pagamento do Serviço de Regulação de Jacareí			1.388.000,00	1.388.000,00
Total					0,00	0,00	1.714.350,00	1.714.350,00

Total Geral					329.642.656,00	340.155.774,00	1.597.823.447,00	2.267.621.877,00
--------------------	--	--	--	--	-----------------------	-----------------------	-------------------------	-------------------------

Anexo VII

Programas de Trabalho do Governo - Demonstrativo de Funções, Subfunções e Programas por Projeto/Atividade

Função	Subfunção	Programa	Especificação	Operação Especial	Projeto	Atividade	Total
01			Legislativa	6.050.000,00	420.000,00	28.717.000,00	35.187.000,00
01	031		Ação Legislativa	6.050.000,00	420.000,00	28.717.000,00	35.187.000,00
01	031	0001	Processo Legislativo	6.050.000,00	420.000,00	28.717.000,00	35.187.000,00
02			Judiciária			7.028.801,00	7.028.801,00
02	062		Defesa do Interesse Público no Processo Judiciário			7.028.801,00	7.028.801,00
02	062	0007	Excelência Em Administração Pública			7.028.801,00	7.028.801,00
04			Administração	6.530.652,00	1.900.664,00	261.878.932,00	270.310.248,00
04	122		Administração Geral	6.530.652,00	1.900.664,00	261.518.932,00	269.950.248,00
04	122	0002	Desenvolvimento Econômico		232.000,00	5.251.622,00	5.483.622,00
04	122	0006	Cuidar+			25.286.351,00	25.286.351,00
04	122	0007	Excelência Em Administração Pública	6.530.652,00		125.250.500,00	131.781.152,00
04	122	0008	Meio Ambiente e Planejamento Urbano Sustentável		1.633.664,00	54.273.270,00	55.906.934,00
04	122	0009	Cidade Mais Segura		35.000,00	27.495.973,00	27.530.973,00
04	122	0013	Arte e Cultura para Todos			300.000,00	300.000,00
04	122	0015	Mobilidade Segura			9.869.627,00	9.869.627,00
04	122	0016	Posicionamento estratégico da Secretaria de Comunicação - SECOM			1.716.878,00	1.716.878,00
04	122	0017	Posicionamento estratégico da Ouvidoria Geral e Diretoria de Participação Social			12.074.711,00	12.074.711,00
04	123		Administração Financeira			20.000,00	20.000,00
04	123	0007	Excelência Em Administração Pública			20.000,00	20.000,00
04	126		Tecnologia da Informação			340.000,00	340.000,00
04	126	0007	Excelência Em Administração Pública			340.000,00	340.000,00
06			Segurança Pública		5.285.300,00	4.304.423,00	9.589.723,00
06	181		Policimento		5.019.200,00	1.303.000,00	6.322.200,00
06	181	0009	Cidade Mais Segura		5.019.200,00	1.303.000,00	6.322.200,00
06	182		Defesa Civil		266.100,00	351.323,00	617.423,00
06	182	0007	Excelência Em Administração Pública			351.323,00	351.323,00
06	182	0009	Cidade Mais Segura		266.100,00		266.100,00
06	183		Informação e Inteligência			2.650.100,00	2.650.100,00
06	183	0009	Cidade Mais Segura			2.650.100,00	2.650.100,00
08			Assistência Social			57.076.934,00	57.076.934,00
08	122		Administração Geral			17.752.107,00	17.752.107,00
08	122	0005	Cidade Acolhedora			17.343.807,00	17.343.807,00
08	122	0007	Excelência Em Administração Pública			408.300,00	408.300,00
08	241		Assistência à Pessoa Idosa			2.871.000,00	2.871.000,00
08	241	0005	Cidade Acolhedora			2.871.000,00	2.871.000,00
08	243		Assistência à Criança e ao Adolescente			1.449.427,00	1.449.427,00
08	243	0005	Cidade Acolhedora			1.449.427,00	1.449.427,00
08	244		Assistência Comunitária			6.804.600,00	6.804.600,00
08	244	0005	Cidade Acolhedora			6.804.600,00	6.804.600,00
08	245		Serviços Socioassistenciais			26.539.700,00	26.539.700,00
08	245	0005	Cidade Acolhedora			26.539.700,00	26.539.700,00
08	306		Alimentação e Nutrição			1.660.100,00	1.660.100,00
08	306	0005	Cidade Acolhedora			1.660.100,00	1.660.100,00
09			Previdência Social	193.300.000,00	10.000.000,00	8.981.800,00	212.281.800,00
09	272		Previdência do Regime Estatutário	193.300.000,00	10.000.000,00	8.981.800,00	212.281.800,00
09	272	0012	Previdência do Servidor Público Municipal	193.300.000,00	10.000.000,00	8.981.800,00	212.281.800,00
10			Saúde		36.000.800,00	449.595.814,00	485.596.614,00



Função	Subfunção	Programa	Especificação	Operação Especial	Projeto	Atividade	Total
10	301		Atenção Básica		4.999.800,00	224.010.314,00	229.010.114,00
10	301	0003	Cidade Mais Saudável		4.999.800,00	224.010.314,00	229.010.114,00
10	302		Assistência Hospitalar e Ambulatorial		31.001.000,00	218.962.100,00	249.963.100,00
10	302	0003	Cidade Mais Saudável		31.001.000,00	218.962.100,00	249.963.100,00
10	304		Vigilância Sanitária			5.727.000,00	5.727.000,00
10	304	0003	Cidade Mais Saudável			5.727.000,00	5.727.000,00
10	305		Vigilância Epidemiológica			731.400,00	731.400,00
10	305	0003	Cidade Mais Saudável			731.400,00	731.400,00
10	306		Alimentação e Nutrição			165.000,00	165.000,00
10	306	0003	Cidade Mais Saudável			165.000,00	165.000,00
12			Educação		10.465.000,00	345.460.943,00	355.925.943,00
12	122		Administração Geral			41.915.635,00	41.915.635,00
12	122	0004	Educar Para Avançar			41.915.635,00	41.915.635,00
12	361		Ensino Fundamental		6.350.000,00	210.496.468,00	216.846.468,00
12	361	0004	Educar Para Avançar		6.350.000,00	210.496.468,00	216.846.468,00
12	365		Educação Infantil		4.115.000,00	92.379.415,00	96.494.415,00
12	365	0004	Educar Para Avançar		4.115.000,00	92.379.415,00	96.494.415,00
12	368		Educação Básica			669.425,00	669.425,00
12	368	0004	Educar Para Avançar			669.425,00	669.425,00
13			Cultura		2.425.100,00	9.297.538,00	11.722.638,00
13	391		Patrimônio Histórico, Artístico e Arqueológico		193.000,00		193.000,00
13	391	0013	Arte e Cultura para Todos		193.000,00		193.000,00
13	392		Difusão Cultural		2.232.100,00	9.297.538,00	11.529.638,00
13	392	0013	Arte e Cultura para Todos		2.232.100,00	9.297.538,00	11.529.638,00
14			Direitos da Cidadania			4.217.692,00	4.217.692,00
14	125		Normatização e Fiscalização			250.000,00	250.000,00
14	125	0009	Cidade Mais Segura			250.000,00	250.000,00
14	422		Direitos Individuais, Coletivos e Difusos			3.967.692,00	3.967.692,00
14	422	0005	Cidade Acolhedora			1.312.410,00	1.312.410,00
14	422	0016	Posicionamento estratégico da Secretaria de Comunicação - SECOM			2.581.800,00	2.581.800,00
14	422	0017	Posicionamento estratégico da Ouvidoria Geral e Diretoria de Participação Social			73.482,00	73.482,00
15			Urbanismo		102.751.008,00	183.084.657,00	285.835.665,00
15	451		Infra-estrutura Urbana		99.627.108,00	159.327.857,00	258.954.965,00
15	451	0006	Cuidar+		26.192.258,00	135.278.569,00	161.470.827,00
15	451	0008	Meio Ambiente e Planejamento Urbano Sustentável		69.830.681,00	6.250.500,00	76.081.181,00
15	451	0015	Mobilidade Segura		3.604.169,00	17.798.788,00	21.402.957,00
15	452		Serviços Urbanos		3.123.900,00	23.756.800,00	26.880.700,00
15	452	0006	Cuidar+			30.000,00	30.000,00
15	452	0008	Meio Ambiente e Planejamento Urbano Sustentável			1.100.000,00	1.100.000,00
15	452	0013	Arte e Cultura para Todos		22.800,00		22.800,00
15	452	0015	Mobilidade Segura		3.101.100,00	22.626.800,00	25.727.900,00
16			Habitação		810.850,00	12.665.550,00	13.476.400,00
16	482		Habitação Urbana		810.850,00	12.665.550,00	13.476.400,00
16	482	0008	Meio Ambiente e Planejamento Urbano Sustentável			6.003.300,00	6.003.300,00
16	482	0014	Habitação para todos		810.850,00	6.662.250,00	7.473.100,00
17			Saneamento	1.336.000,00	161.980.444,00	144.506.350,00	307.822.794,00
17	125		Normatização e Fiscalização			326.350,00	326.350,00

Função	Subfunção	Programa	Especificação	Operação Especial	Projeto	Atividade	Total
17	125	0011	Água: aqui a vida é bem tratada			326.350,00	326.350,00
17	512		Saneamento Básico Urbano	1.336.000,00	161.980.444,00	144.180.000,00	307.496.444,00
17	512	0011	Água: aqui a vida é bem tratada	1.336.000,00	161.980.444,00	144.180.000,00	307.496.444,00
18			Gestão Ambiental		2.190.100,00	5.799.880,00	7.989.980,00
18	122		Administração Geral		1.100.000,00	10.000,00	1.110.000,00
18	122	0008	Meio Ambiente e Planejamento Urbano Sustentável		1.100.000,00	10.000,00	1.110.000,00
18	451		Infra-estrutura Urbana		1.090.100,00	3.824.440,00	4.914.540,00
18	451	0008	Meio Ambiente e Planejamento Urbano Sustentável		1.090.100,00	3.824.440,00	4.914.540,00
18	541		Preservação e Conservação Ambiental			1.965.440,00	1.965.440,00
18	541	0008	Meio Ambiente e Planejamento Urbano Sustentável			1.965.440,00	1.965.440,00
20			Agricultura			582.775,00	582.775,00
20	605		Abastecimento			301.000,00	301.000,00
20	605	0002	Desenvolvimento Econômico			301.000,00	301.000,00
20	606		Extensão Rural			281.775,00	281.775,00
20	606	0002	Desenvolvimento Econômico			281.775,00	281.775,00
23			Comércio e Serviços		200.000,00	983.220,00	1.183.220,00
23	691		Promoção Comercial		187.000,00	239.720,00	426.720,00
23	691	0002	Desenvolvimento Econômico		187.000,00	239.720,00	426.720,00
23	695		Turismo		13.000,00	743.500,00	756.500,00
23	695	0002	Desenvolvimento Econômico		13.000,00	743.500,00	756.500,00
24			Comunicações			77.450,00	77.450,00
24	722		Telecomunicações			77.450,00	77.450,00
24	722	0016	Posicionamento estratégico da Secretaria de Comunicação - SECOM			77.450,00	77.450,00
26			Transporte		160.808,00		160.808,00
26	453		Transportes Coletivos Urbanos		160.808,00		160.808,00
26	453	0015	Mobilidade Segura		160.808,00		160.808,00
27			Desporto e Lazer		5.565.700,00	14.004.434,00	19.570.134,00
27	812		Desporto Comunitário		5.565.700,00	14.004.434,00	19.570.134,00
27	812	0010	Esporte e qualidade de vida: incluindo e transformando pessoas		5.565.700,00	14.004.434,00	19.570.134,00
28			Encargos especiais	43.541.154,00		59.559.254,00	103.100.408,00
28	843		Serviço da Dívida Interna	43.196.154,00		52.321.254,00	95.517.408,00
28	843	0007	Excelência Em Administração Publica	43.196.154,00		52.321.254,00	95.517.408,00
28	846		Outros Encargos Especiais	345.000,00		7.238.000,00	7.583.000,00
28	846	0007	Excelência Em Administração Publica	345.000,00			345.000,00
28	846	0011	Água: aqui a vida é bem tratada			7.238.000,00	7.238.000,00
99			Reserva de Contingência	78.884.850,00			78.884.850,00
99	997		Reserva de Contingência para o RPPS	77.883.850,00			77.883.850,00
99	997	0012	Previdência do Servidor Público Municipal	77.883.850,00			77.883.850,00
99	999		Reserva de Contingência	1.001.000,00			1.001.000,00
99	999	0011	Água: aqui a vida é bem tratada		1.000,00		1.000,00
99	999	0099	Reserva de contingência		1.000.000,00		1.000.000,00
Total				329.642.656,00	340.155.774,00	1.597.823.447,00	2.267.621.877,00



Anexo VIII

Demonstrativo da Despesa por Funções, Subfunções e Programas Conforme Vínculo com os Recursos

Função	Subfunção	Programa	Especificação	Ordinário	Vinculado	Total
01			Legislativa	35.187.000,00		35.187.000,00
01	031		Ação Legislativa	35.187.000,00		35.187.000,00
01	031	0001	Processo Legislativo	35.187.000,00		35.187.000,00
02			Judiciária	4.028.801,00	3.000.000,00	7.028.801,00
02	062		Defesa do Interesse Público no Processo Judiciário	4.028.801,00	3.000.000,00	7.028.801,00
02	062	0007	Excelência Em Administração Publica	4.028.801,00	3.000.000,00	7.028.801,00
04			Administração	225.834.168,00	44.476.080,00	270.310.248,00
04	122		Administração Geral	225.474.168,00	44.476.080,00	269.950.248,00
04	122	0002	Desenvolvimento Econômico	5.373.622,00	110.000,00	5.483.622,00
04	122	0006	Cuidar+	25.274.351,00	12.000,00	25.286.351,00
04	122	0007	Excelência Em Administração Publica	128.481.152,00	3.300.000,00	131.781.152,00
04	122	0008	Meio Ambiente e Planejamento Urbano Sustentável	20.407.869,00	35.499.065,00	55.906.934,00
04	122	0009	Cidade Mais Segura	27.530.973,00		27.530.973,00
04	122	0013	Arte e Cultura para Todos	300.000,00		300.000,00
04	122	0015	Mobilidade Segura	9.637.327,00	232.300,00	9.869.627,00
04	122	0016	Posicionamento estratégico da Secretaria de Comunicação - SECOM	1.716.878,00		1.716.878,00
04	122	0017	Posicionamento estratégico da Ouvidoria Geral e Diretoria de Participação Social	6.751.996,00	5.322.715,00	12.074.711,00
04	123		Administração Financeira	20.000,00		20.000,00
04	123	0007	Excelência Em Administração Publica	20.000,00		20.000,00
04	126		Tecnologia da Informação	340.000,00		340.000,00
04	126	0007	Excelência Em Administração Publica	340.000,00		340.000,00
06			Segurança Pública	5.488.723,00	4.101.000,00	9.589.723,00
06	181		Policimento	2.921.200,00	3.401.000,00	6.322.200,00
06	181	0009	Cidade Mais Segura	2.921.200,00	3.401.000,00	6.322.200,00
06	182		Defesa Civil	217.423,00	400.000,00	617.423,00
06	182	0007	Excelência Em Administração Publica	151.323,00	200.000,00	351.323,00
06	182	0009	Cidade Mais Segura	66.100,00	200.000,00	266.100,00
06	183		Informação e Inteligência	2.350.100,00	300.000,00	2.650.100,00
06	183	0009	Cidade Mais Segura	2.350.100,00	300.000,00	2.650.100,00
08			Assistência Social	32.613.934,00	24.463.000,00	57.076.934,00
08	122		Administração Geral	16.127.107,00	1.625.000,00	17.752.107,00
08	122	0005	Cidade Acolhedora	15.953.807,00	1.390.000,00	17.343.807,00
08	122	0007	Excelência Em Administração Publica	173.300,00	235.000,00	408.300,00
08	241		Assistência à Pessoa Idosa		2.871.000,00	2.871.000,00
08	241	0005	Cidade Acolhedora		2.871.000,00	2.871.000,00
08	243		Assistência à Criança e ao Adolescente	508.427,00	941.000,00	1.449.427,00
08	243	0005	Cidade Acolhedora	508.427,00	941.000,00	1.449.427,00
08	244		Assistência Comunitária	6.288.600,00	516.000,00	6.804.600,00
08	244	0005	Cidade Acolhedora	6.288.600,00	516.000,00	6.804.600,00
08	245		Serviços Socioassistenciais	8.029.700,00	18.510.000,00	26.539.700,00
08	245	0005	Cidade Acolhedora	8.029.700,00	18.510.000,00	26.539.700,00
08	306		Alimentação e Nutrição	1.660.100,00		1.660.100,00
08	306	0005	Cidade Acolhedora	1.660.100,00		1.660.100,00
09			Previdência Social	212.281.800,00		212.281.800,00
09	272		Previdência do Regime Estatutário	212.281.800,00		212.281.800,00
09	272	0012	Previdência do Servidor Público Municipal	212.281.800,00		212.281.800,00
10			Saúde	238.426.399,00	247.170.215,00	485.596.614,00
10	301		Atenção Básica	101.356.299,00	127.653.815,00	229.010.114,00
10	301	0003	Cidade Mais Saudável	101.356.299,00	127.653.815,00	229.010.114,00
10	302		Assistência Hospitalar e Ambulatorial	136.905.100,00	113.058.000,00	249.963.100,00
10	302	0003	Cidade Mais Saudável	136.905.100,00	113.058.000,00	249.963.100,00
10	304		Vigilância Sanitária		5.727.000,00	5.727.000,00
10	304	0003	Cidade Mais Saudável		5.727.000,00	5.727.000,00
10	305		Vigilância Epidemiológica		731.400,00	731.400,00
10	305	0003	Cidade Mais Saudável		731.400,00	731.400,00
10	306		Alimentação e Nutrição	165.000,00		165.000,00
10	306	0003	Cidade Mais Saudável	165.000,00		165.000,00
12			Educação	155.378.077,00	200.547.866,00	355.925.943,00
12	122		Administração Geral	25.540.335,00	16.375.300,00	41.915.635,00
12	122	0004	Educar Para Avançar	25.540.335,00	16.375.300,00	41.915.635,00
12	361		Ensino Fundamental	90.418.394,00	126.428.074,00	216.846.468,00
12	361	0004	Educar Para Avançar	90.418.394,00	126.428.074,00	216.846.468,00
12	365		Educação Infantil	39.419.348,00	57.075.067,00	96.494.415,00
12	365	0004	Educar Para Avançar	39.419.348,00	57.075.067,00	96.494.415,00
12	368		Educação Básica		669.425,00	669.425,00
12	368	0004	Educar Para Avançar		669.425,00	669.425,00
13			Cultura	8.115.850,00	3.606.788,00	11.722.638,00
13	391		Patrimônio Histórico, Artístico e Arqueológico	193.000,00		193.000,00
13	391	0013	Arte e Cultura para Todos	193.000,00		193.000,00
13	392		Difusão Cultural	7.922.850,00	3.606.788,00	11.529.638,00
13	392	0013	Arte e Cultura para Todos	7.922.850,00	3.606.788,00	11.529.638,00
14			Direitos da Cidadania	2.967.682,00	1.250.010,00	4.217.692,00



Função	Subfunção	Programa	Especificação	Ordinário	Vinculado	Total
14	125		Normatização e Fiscalização		250.000,00	250.000,00
14	125	0009	Cidade Mais Segura		250.000,00	250.000,00
14	422		Direitos Individuais, Coletivos e Difusos	2.967.682,00	1.000.010,00	3.967.692,00
14	422	0005	Cidade Acolhedora	312.400,00	1.000.010,00	1.312.410,00
14	422	0016	Posicionamento estratégico da Secretaria de Comunicação - SECOM	2.581.800,00		2.581.800,00
14	422	0017	Posicionamento estratégico da Ouvidoria Geral e Diretoria de Participação Social	73.482,00		73.482,00
15			Urbanismo	62.932.508,00	222.903.157,00	285.835.665,00
15	451		Infra-estrutura Urbana	61.878.508,00	197.076.457,00	258.954.965,00
15	451	0006	Cuidar+	50.465.669,00	111.005.158,00	161.470.827,00
15	451	0008	Meio Ambiente e Planejamento Urbano Sustentável	2.442.443,00	73.638.738,00	76.081.181,00
15	451	0015	Mobilidade Segura	8.970.396,00	12.432.561,00	21.402.957,00
15	452		Serviços Urbanos	1.054.000,00	25.826.700,00	26.880.700,00
15	452	0006	Cuidar+	30.000,00		30.000,00
15	452	0008	Meio Ambiente e Planejamento Urbano Sustentável		1.100.000,00	1.100.000,00
15	452	0013	Arte e Cultura para Todos	22.800,00		22.800,00
15	452	0015	Mobilidade Segura	1.001.200,00	24.726.700,00	25.727.900,00
16			Habitação	3.420.600,00	10.055.800,00	13.476.400,00
16	482		Habitação Urbana	3.420.600,00	10.055.800,00	13.476.400,00
16	482	0008	Meio Ambiente e Planejamento Urbano Sustentável		6.003.300,00	6.003.300,00
16	482	0014	Habitação para todos	3.420.600,00	4.052.500,00	7.473.100,00
17			Saneamento	163.475.350,00	144.347.444,00	307.822.794,00
17	125		Normatização e Fiscalização	326.350,00		326.350,00
17	125	0011	Água: aqui a vida é bem tratada	326.350,00		326.350,00
17	512		Saneamento Básico Urbano	163.149.000,00	144.347.444,00	307.496.444,00
17	512	0011	Água: aqui a vida é bem tratada	163.149.000,00	144.347.444,00	307.496.444,00
18			Gestão Ambiental	1.477.980,00	6.512.000,00	7.989.980,00
18	122		Administração Geral	110.000,00	1.000.000,00	1.110.000,00
18	122	0008	Meio Ambiente e Planejamento Urbano Sustentável	110.000,00	1.000.000,00	1.110.000,00
18	451		Infra-estrutura Urbana	1.367.540,00	3.547.000,00	4.914.540,00
18	451	0008	Meio Ambiente e Planejamento Urbano Sustentável	1.367.540,00	3.547.000,00	4.914.540,00
18	541		Preservação e Conservação Ambiental	440,00	1.965.000,00	1.965.440,00
18	541	0008	Meio Ambiente e Planejamento Urbano Sustentável	440,00	1.965.000,00	1.965.440,00
20			Agricultura	489.775,00	93.000,00	582.775,00
20	605		Abastecimento	301.000,00		301.000,00
20	605	0002	Desenvolvimento Econômico	301.000,00		301.000,00
20	606		Extensão Rural	188.775,00	93.000,00	281.775,00
20	606	0002	Desenvolvimento Econômico	188.775,00	93.000,00	281.775,00
23			Comércio e Serviços	482.220,00	701.000,00	1.183.220,00
23	691		Promoção Comercial	426.720,00		426.720,00
23	691	0002	Desenvolvimento Econômico	426.720,00		426.720,00
23	695		Turismo	55.500,00	701.000,00	756.500,00
23	695	0002	Desenvolvimento Econômico	55.500,00	701.000,00	756.500,00
24			Comunicações	77.450,00		77.450,00
24	722		Telecomunicações	77.450,00		77.450,00
24	722	0016	Posicionamento estratégico da Secretaria de Comunicação - SECOM	77.450,00		77.450,00
26			Transporte	134.408,00	26.400,00	160.808,00
26	453		Transportes Coletivos Urbanos	134.408,00	26.400,00	160.808,00
26	453	0015	Mobilidade Segura	134.408,00	26.400,00	160.808,00
27			Desporto e Lazer	9.819.334,00	9.750.800,00	19.570.134,00
27	812		Desporto Comunitário	9.819.334,00	9.750.800,00	19.570.134,00
27	812	0010	Esporte e qualidade de vida: incluindo e transformando pessoas	9.819.334,00	9.750.800,00	19.570.134,00
28			Encargos especiais	103.100.408,00		103.100.408,00
28	843		Serviço da Dívida Interna	95.517.408,00		95.517.408,00
28	843	0007	Excelência Em Administração Publica	95.517.408,00		95.517.408,00
28	846		Outros Encargos Especiais	7.583.000,00		7.583.000,00
28	846	0007	Excelência Em Administração Publica	345.000,00		345.000,00
28	846	0011	Água: aqui a vida é bem tratada	7.238.000,00		7.238.000,00
99			Reserva de Contingência	78.884.850,00		78.884.850,00
99	997		Reserva de Contingência para o RPPS	77.883.850,00		77.883.850,00
99	997	0012	Previdência do Servidor Público Municipal	77.883.850,00		77.883.850,00
99	999		Reserva de Contingência	1.001.000,00		1.001.000,00
99	999	0011	Água: aqui a vida é bem tratada	1.000,00		1.000,00
99	999	0099	Reserva de contingência	1.000.000,00		1.000.000,00
Total				1.344.617.317,00	923.004.560,00	2.267.621.877,00



Anexo IX
Demonstrativo da Despesa por Função

Unidade	Função	Descrição	Valor
01		CÂMARA MUNICIPAL DE JACAREÍ	35.187.000,00
01.01		CÂMARA MUNICIPAL	35.187.000,00
01.01.01		CÂMARA MUNICIPAL	35.187.000,00
	01	Legislativa	35.187.000,00
02		PREFEITURA MUNICIPAL DE JACAREÍ	7.028.801,00
02		PREFEITURA MUNICIPAL DE JACAREÍ	270.010.248,00
02		PREFEITURA MUNICIPAL DE JACAREÍ	9.589.723,00
02		PREFEITURA MUNICIPAL DE JACAREÍ	57.076.934,00
02		PREFEITURA MUNICIPAL DE JACAREÍ	485.596.614,00
02		PREFEITURA MUNICIPAL DE JACAREÍ	355.925.943,00
02		PREFEITURA MUNICIPAL DE JACAREÍ	4.217.692,00
02		PREFEITURA MUNICIPAL DE JACAREÍ	285.812.865,00
02		PREFEITURA MUNICIPAL DE JACAREÍ	6.003.300,00
02		PREFEITURA MUNICIPAL DE JACAREÍ	7.989.980,00
02		PREFEITURA MUNICIPAL DE JACAREÍ	582.775,00
02		PREFEITURA MUNICIPAL DE JACAREÍ	1.183.220,00
02		PREFEITURA MUNICIPAL DE JACAREÍ	77.450,00
02		PREFEITURA MUNICIPAL DE JACAREÍ	160.808,00
02		PREFEITURA MUNICIPAL DE JACAREÍ	19.570.134,00
02		PREFEITURA MUNICIPAL DE JACAREÍ	95.862.408,00
02		PREFEITURA MUNICIPAL DE JACAREÍ	1.000.000,00
02.01		EXECUTIVO	3.844.850,00
02.01		EXECUTIVO	351.323,00
02.01		EXECUTIVO	408.300,00
02.01.01		GABINETE DO PREFEITO	3.799.900,00
	04	Administração	3.799.900,00
02.01.02		FUNDO SOCIAL DE SOLIDARIEDADE	238.700,00
	08	Assistência Social	238.700,00
02.01.03		DIRETORIA DE INCLUSÃO	169.600,00
	08	Assistência Social	169.600,00
02.01.04		DIRETORIA DE DEFESA CIVIL	44.950,00
02.01.04		DIRETORIA DE DEFESA CIVIL	351.323,00
	04	Administração	44.950,00
	06	Segurança Pública	351.323,00
02.02		SECRETARIA DE GOVERNO	12.074.711,00
02.02		SECRETARIA DE GOVERNO	73.482,00
02.02.01		GABINETE DO SECRETÁRIO DE GOVERNO	12.074.711,00
	04	Administração	12.074.711,00
02.02.02		DIRETORIA DE PARTICIPAÇÃO SOCIAL	73.482,00
	14	Direitos da Cidadania	73.482,00
02.03		SECRETARIA DE DESENVOLVIMENTO ECONÔMICO	5.483.622,00
02.03		SECRETARIA DE DESENVOLVIMENTO ECONÔMICO	582.775,00
02.03		SECRETARIA DE DESENVOLVIMENTO ECONÔMICO	1.183.220,00
02.03.01		GABINETE DO SECRETÁRIO DE DESENVOLVIMENTO ECONÔMICO	5.483.622,00
02.03.01		GABINETE DO SECRETÁRIO DE DESENVOLVIMENTO ECONÔMICO	582.775,00
02.03.01		GABINETE DO SECRETÁRIO DE DESENVOLVIMENTO ECONÔMICO	1.183.220,00
	04	Administração	5.483.622,00
	20	Agricultura	582.775,00
	23	Comércio e Serviços	1.183.220,00
02.04		SECRETARIA DE SAÚDE	485.596.614,00
02.04.01		GABINETE DO SECRETÁRIO DE SAÚDE	274.289.114,00
	10	Saúde	274.289.114,00
02.04.03		DIRETORIA DE VIGILÂNCIA A SAÚDE	6.458.400,00
	10	Saúde	6.458.400,00
02.04.04		DIRETORIA DE URGÊNCIAS	7.640.000,00
	10	Saúde	7.640.000,00
02.04.05		DIRETORIA DE REGULAÇÃO E SERVIÇOS DE SAÚDE	76.268.000,00
	10	Saúde	76.268.000,00
02.04.06		DIRETORIA DE ATENÇÃO BÁSICA	120.941.100,00
	10	Saúde	120.941.100,00
02.05		SECRETARIA MUNICIPAL DE EDUCAÇÃO	355.925.943,00
02.05.01		GABINETE DO SECRETÁRIO DE EDUCAÇÃO	58.737.186,00
	12	Educação	58.737.186,00
02.05.02		GERÊNCIA DO ENSINO INFANTIL - CRECHE	57.873.818,00
	12	Educação	57.873.818,00
02.05.03		GERÊNCIA DO ENSINO INFANTIL - PRÉ-ESCOLA	58.531.225,00
	12	Educação	58.531.225,00
02.05.04		GERÊNCIA DO ENSINO FUNDAMENTAL	180.058.414,00
	12	Educação	180.058.414,00
02.05.05		FUNDO EDUCAMAI JACAREÍ	725.300,00
	12	Educação	725.300,00
02.06		SECRETARIA DE FINANÇAS	5.144.743,00
02.06.01		GABINETE DO SECRETÁRIO DE FINANÇAS	5.144.743,00
	04	Administração	5.144.743,00
02.09		SECRETARIA DE DESENVOLVIMENTO SOCIAL	56.668.634,00
02.09		SECRETARIA DE DESENVOLVIMENTO SOCIAL	1.312.410,00
02.09.01		GABINETE DO SECRETÁRIO DE DESENVOLVIMENTO SOCIAL	23.154.907,00
02.09.01		GABINETE DO SECRETÁRIO DE DESENVOLVIMENTO SOCIAL	1.312.410,00



	08	Assistência Social	23.154.907,00
	14	Direitos da Cidadania	1.312.410,00
02.09.02		FUNDO MUNICIPAL DE ASSISTÊNCIA SOCIAL	29.254.500,00
	08	Assistência Social	29.254.500,00
02.09.03		FUNDO MUNICIPAL DOS DIREITOS DA CRIANÇA E DO ADOLESCENTE	1.388.227,00
	08	Assistência Social	1.388.227,00
02.09.04		FUNDO MUNICIPAL DO IDOSO	2.871.000,00
	08	Assistência Social	2.871.000,00
02.10		SECRETARIA DE INFRAESTRUTURA E ZELADORIA URBANA	25.286.351,00
02.10		SECRETARIA DE INFRAESTRUTURA E ZELADORIA URBANA	161.500.827,00
02.10.01		DEPARTAMENTO ADMINISTRATIVO	21.331.251,00
	04	Administração	21.331.251,00
02.10.04		DEPARTAMENTO DE LOGÍSTICA E EQUIPAMENTOS	3.955.100,00
02.10.04		DEPARTAMENTO DE LOGÍSTICA E EQUIPAMENTOS	160.000,00
	04	Administração	3.955.100,00
	15	Urbanismo	160.000,00
02.10.06		DEPARTAMENTO DE OBRAS VIÁRIAS	26.095.858,00
	15	Urbanismo	26.095.858,00
02.10.09		DEPARTAMENTO DE OBRAS CIVIS	455.700,00
	15	Urbanismo	455.700,00
02.10.11		ADMINISTRAÇÃO REGIONAL DE DISTRITO DE SÃO SILVESTRE	652.556,00
	15	Urbanismo	652.556,00
02.10.12		DEPARTAMENTO DE CONSERVAÇÃO DE ÁREAS RURAIS	5.295.400,00
	15	Urbanismo	5.295.400,00
02.10.13		ADMINISTRAÇÃO REGIONAL DO DISTRITO DO PQ. MEIA LUA	465.548,00
	15	Urbanismo	465.548,00
02.10.15		ADMINISTRAÇÃO REGIONAL DOM PEDRO I	397.456,00
	15	Urbanismo	397.456,00
02.10.16		ADMINISTRAÇÃO REGIONAL NILO MÁXIMO	462.909,00
	15	Urbanismo	462.909,00
02.10.17		FUNDO MUNICIPAL DE LIMPEZA PÚBLICA	122.610.000,00
	15	Urbanismo	122.610.000,00
02.10.18		DEPARTAMENTO DE PARQUES E ÁREAS VERDES	4.905.400,00
	15	Urbanismo	4.905.400,00
02.11		SECRETARIA DE ADMINISTRAÇÃO E RECURSOS HUMANOS	16.687.279,00
02.11.01		GABINETE DO SECRETÁRIO DE ADMINISTRAÇÃO E RECURSOS HUMANOS	15.279.104,00
	04	Administração	15.279.104,00
02.11.02		DEPARTAMENTO DE TECNOLOGIA DA INFORMAÇÃO	340.000,00
	04	Administração	340.000,00
02.11.03		FUNDO MUNICIPAL DE VALORIZAÇÃO DO SERVIDOR PÚBLICO	77.000,00
	04	Administração	77.000,00
02.11.04		DEPARTAMENTO DE SUPRIMENTOS	20.000,00
	04	Administração	20.000,00
02.11.05		DEPARTAMENTO DE RECURSOS HUMANOS	858.000,00
	04	Administração	858.000,00
02.11.06		DIRETORIA DE LICITAÇÕES E CONTRATOS	113.175,00
	04	Administração	113.175,00
02.13		SECRETARIA DE MEIO AMBIENTE E PLANEJAMENTO URBANO	55.906.934,00
02.13		SECRETARIA DE MEIO AMBIENTE E PLANEJAMENTO URBANO	77.181.181,00
02.13		SECRETARIA DE MEIO AMBIENTE E PLANEJAMENTO URBANO	6.003.300,00
02.13		SECRETARIA DE MEIO AMBIENTE E PLANEJAMENTO URBANO	7.989.980,00
02.13.01		GABINETE DO SECRETÁRIO DE MEIO AMBIENTE	21.175.711,00
02.13.01		GABINETE DO SECRETÁRIO DE MEIO AMBIENTE	70.960.681,00
02.13.01		GABINETE DO SECRETÁRIO DE MEIO AMBIENTE	6.003.300,00
02.13.01		GABINETE DO SECRETÁRIO DE MEIO AMBIENTE	7.989.980,00
	04	Administração	21.175.711,00
	15	Urbanismo	70.960.681,00
	16	Habitação	6.003.300,00
	18	Gestão Ambiental	7.989.980,00
02.13.09		DEPARTAMENTO DE DRENAGEM	6.005.000,00
	15	Urbanismo	6.005.000,00
02.13.10		DEPARTAMENTO DE PROJETOS	34.731.223,00
02.13.10		DEPARTAMENTO DE PROJETOS	215.500,00
	04	Administração	34.731.223,00
	15	Urbanismo	215.500,00
02.14		SECRETARIA DE SEGURANÇA E DEFESA DO CIDADÃO	27.530.973,00
02.14		SECRETARIA DE SEGURANÇA E DEFESA DO CIDADÃO	9.238.400,00
02.14		SECRETARIA DE SEGURANÇA E DEFESA DO CIDADÃO	250.000,00
02.14.01		GABINETE DO SECRETÁRIO DE SEGURANÇA E DEFESA DO CIDADÃO	27.530.973,00
02.14.01		GABINETE DO SECRETÁRIO DE SEGURANÇA E DEFESA DO CIDADÃO	9.238.400,00
	04	Administração	27.530.973,00
	06	Segurança Pública	9.238.400,00
02.14.02		DEPARTAMENTO DE ASSUNTOS DA CIDADANIA	250.000,00
	14	Direitos da Cidadania	250.000,00
02.15		SECRETARIA DE ESPORTES E RECREAÇÃO	19.570.134,00
02.15.01		GABINETE DO SECRETÁRIO DE ESPORTES E RECREAÇÃO	19.570.134,00
	27	Desporto e Lazer	19.570.134,00
02.16		ENCARGOS GERAIS DO MUNICÍPIO	105.356.792,00
02.16		ENCARGOS GERAIS DO MUNICÍPIO	95.862.408,00
02.16		ENCARGOS GERAIS DO MUNICÍPIO	1.000.000,00



02.16.01	RECURSOS SOB SUPERVISÃO DA SECRETARIA DE FINANÇAS	22.202.640,00
02.16.01	RECURSOS SOB SUPERVISÃO DA SECRETARIA DE FINANÇAS	95.862.408,00
02.16.01	RECURSOS SOB SUPERVISÃO DA SECRETARIA DE FINANÇAS	1.000.000,00
04	Administração	22.202.640,00
28	Encargos especiais	95.862.408,00
99	Reserva de Contingência	1.000.000,00
02.16.02	RECURSOS SOB SUPERVISÃO DA SECRETARIA DE ADM. E REC. HUMANOS	80.009.500,00
04	Administração	80.009.500,00
02.16.03	RECURSOS SOB SUPERVISÃO DA PROCURADORIA-GERAL DO MUNICÍPIO	3.144.652,00
04	Administração	3.144.652,00
02.17	SECRETARIA DE MOBILIDADE URBANA	9.869.627,00
02.17	SECRETARIA DE MOBILIDADE URBANA	47.130.857,00
02.17	SECRETARIA DE MOBILIDADE URBANA	160.808,00
02.17.01	GABINETE DO SECRETÁRIO DE MOBILIDADE URBANA	9.491.627,00
02.17.01	GABINETE DO SECRETÁRIO DE MOBILIDADE URBANA	500.100,00
04	Administração	9.491.627,00
15	Urbanismo	500.100,00
02.17.02	DEPARTAMENTO ADMINISTRATIVO	198.000,00
02.17.02	DEPARTAMENTO ADMINISTRATIVO	601.300,00
04	Administração	198.000,00
15	Urbanismo	601.300,00
02.17.03	DEPARTAMENTO DE TRÂNSITO	180.000,00
02.17.03	DEPARTAMENTO DE TRÂNSITO	20.072.700,00
04	Administração	180.000,00
15	Urbanismo	20.072.700,00
02.17.04	DEPARTAMENTO DE TRANSPORTES	13.054.557,00
02.17.04	DEPARTAMENTO DE TRANSPORTES	160.808,00
15	Urbanismo	13.054.557,00
26	Transporte	160.808,00
02.17.05	DEPARTAMENTO DE MANUTENÇÃO	12.902.200,00
15	Urbanismo	12.902.200,00
02.18	PROCURADORIA-GERAL DO MUNICÍPIO	7.028.801,00
02.18.01	GABINETE DO PROCURADOR GERAL	7.028.801,00
02	Judiciária	7.028.801,00
02.19	SECRETARIA DE COMUNICAÇÃO	1.716.878,00
02.19	SECRETARIA DE COMUNICAÇÃO	2.581.800,00
02.19	SECRETARIA DE COMUNICAÇÃO	77.450,00
02.19.01	GABINETE DA SECRETARIA ESPECIAL DE COMUNICAÇÃO E DIREITOS HUMANOS	1.716.878,00
02.19.01	GABINETE DA SECRETARIA ESPECIAL DE COMUNICAÇÃO E DIREITOS HUMANOS	2.420.000,00
02.19.01	GABINETE DA SECRETARIA ESPECIAL DE COMUNICAÇÃO E DIREITOS HUMANOS	77.450,00
04	Administração	1.716.878,00
14	Direitos da Cidadania	2.420.000,00
24	Comunicações	77.450,00
02.19.03	SUBSECRETARIA DE COMUNICAÇÃO	161.800,00
14	Direitos da Cidadania	161.800,00
02.20	CONTROLADORIA UNIFICADA DO MUNICÍPIO	1.107.488,00
02.20.01	GABINETE DA CONTROLADORIA UNIFICADA DO MUNICÍPIO	1.107.488,00
04	Administração	1.107.488,00
03	SAAE-SERVIÇO AUTONOMO DE AGUA E ESG.DE JACAREI	306.108.444,00
03	SAAE-SERVIÇO AUTONOMO DE AGUA E ESG.DE JACAREI	7.238.000,00
03	SAAE-SERVIÇO AUTONOMO DE AGUA E ESG.DE JACAREI	1.000,00
03.01	GABINETE DA PRESIDÊNCIA	4.546.000,00
03.01.01	GABINETE DA PRESIDÊNCIA E DEPENDÊNCIAS	2.765.000,00
17	Saneamento	2.765.000,00
03.01.03	PROCURADORIA JURÍDICA E DEPENDÊNCIAS	1.781.000,00
17	Saneamento	1.781.000,00
03.02	DEPARTAMENTO DE PLANEJAMENTO E OBRAS	169.925.444,00
03.02.01	GABINETE DO DIRETOR DE PLANEJAMENTO E OBRAS E DEPENDÊNCIAS	169.925.444,00
17	Saneamento	169.925.444,00
03.03	DEPARTAMENTO DE OPERAÇÕES	56.702.000,00
03.03.01	GABINETE DO DIRETOR DE OPERAÇÕES E DEPENDÊNCIAS	56.702.000,00
17	Saneamento	56.702.000,00
03.04	DEPARTAMENTO FINANCEIRO	3.408.000,00
03.04.01	GABINETE DO DIRETOR FINANCEIRO E DEPENDÊNCIAS	3.408.000,00
17	Saneamento	3.408.000,00
03.05	DEPARTAMENTO ADMINISTRATIVO	15.196.000,00
03.05.01	GABINETE DO DIRETOR ADMINISTRATIVO E DEPENDÊNCIAS	15.196.000,00
17	Saneamento	15.196.000,00
03.06	ENCARGOS GERAIS DA AUTARQUIA	21.677.000,00
03.06	ENCARGOS GERAIS DA AUTARQUIA	7.238.000,00
03.06	ENCARGOS GERAIS DA AUTARQUIA	1.000,00
03.06.01	ENCARGOS GERAIS	21.653.000,00
03.06.01	ENCARGOS GERAIS	7.238.000,00
03.06.01	ENCARGOS GERAIS	1.000,00
17	Saneamento	21.653.000,00
28	Encargos especiais	7.238.000,00
99	Reserva de Contingência	1.000,00
03.06.02	ENCARGOS GERAIS DA AUTARQUIA	24.000,00
17	Saneamento	24.000,00
03.07	DEPARTAMENTO COMERCIAL	9.467.000,00



03.07.01	GABINETE DO DIRETOR COMERCIAL E DEPENDÊNCIAS	9.467.000,00
17	Saneamento	9.467.000,00
03.08	DIRETORIA TÉCNICA	25.187.000,00
03.08.01	DIRETORIA TÉCNICA DE TRATAMENTO DE ÁGUA E ESGOTO	25.187.000,00
17	Saneamento	25.187.000,00
04	IPMJ - INSTITUTO DE PREVIDENCIA MUNICIPAL DE JACAREÍ	212.281.800,00
04	IPMJ - INSTITUTO DE PREVIDENCIA MUNICIPAL DE JACAREÍ	77.883.850,00
04.01	DIRETORIA EXECUTIVA DO IPMJ	212.281.800,00
04.01	DIRETORIA EXECUTIVA DO IPMJ	77.883.850,00
04.01.01	GABINETE DA DIRETORIA EXECUTIVA DO IPMJ	212.281.800,00
04.01.01	GABINETE DA DIRETORIA EXECUTIVA DO IPMJ	77.883.850,00
09	Previdência Social	212.281.800,00
99	Reserva de Contingência	77.883.850,00
05	FUNDAÇÃO CULTURAL DE JACAREHY - JOSÉ MARIA DE ABREU	300.000,00
05	FUNDAÇÃO CULTURAL DE JACAREHY - JOSÉ MARIA DE ABREU	11.722.638,00
05	FUNDAÇÃO CULTURAL DE JACAREHY - JOSÉ MARIA DE ABREU	22.800,00
05.01	PRESIDÊNCIA DA FUNDAÇÃO CULTURAL DE JACAREHY	300.000,00
05.01	PRESIDÊNCIA DA FUNDAÇÃO CULTURAL DE JACAREHY	11.722.638,00
05.01	PRESIDÊNCIA DA FUNDAÇÃO CULTURAL DE JACAREHY	22.800,00
05.01.01	GABINETE DA PRESIDÊNCIA DA FUNDAÇÃO CULTURAL DE JACAREHY	300.000,00
05.01.01	GABINETE DA PRESIDÊNCIA DA FUNDAÇÃO CULTURAL DE JACAREHY	11.722.638,00
05.01.01	GABINETE DA PRESIDÊNCIA DA FUNDAÇÃO CULTURAL DE JACAREHY	22.800,00
04	Administração	300.000,00
13	Cultura	11.722.638,00
15	Urbanismo	22.800,00
06	FUNDAÇÃO PRÓ-LAR DE JACAREÍ	7.473.100,00
06.01	PRESIDÊNCIA DA FUNDAÇÃO PRÓ-LAR DE JACAREÍ	7.473.100,00
06.01.01	GABINETE DA PRESIDÊNCIA DA FUNDAÇÃO PRÓ-LAR DE JACAREÍ	732.850,00
16	Habitação	732.850,00
06.01.02	FUNDO MUNICIPAL DE HABITAÇÃO DE INTERESSE SOCIAL	4.047.500,00
16	Habitação	4.047.500,00
06.01.03	DEPARTAMENTO TÉCNICO OPERACIONAL	812.750,00
16	Habitação	812.750,00
06.01.04	DEPARTAMENTO TÉCNICO SOCIAL	1.880.000,00
16	Habitação	1.880.000,00
07	SERVIÇO DE REGULAÇÃO DE SANEAMENTO DE JACAREÍ - SRJ	1.714.350,00
07.01	PRESIDÊNCIA DO SERVIÇO DE REGULAÇÃO DE JACAREÍ	1.714.350,00
07.01.01	GABINETE DA PRESIDÊNCIA E DEPENDÊNCIAS	1.714.350,00
17	Saneamento	1.714.350,00
Total Geral		2.267.621.877,00

Demonstrativo da Consolidação dos Programas e Acompanhamento das Metas

Programa: 0001 - Processo Legislativo		
Tipo:	Plurianual (continuado)	Classificação: Plurianual (continuado)
Un. Resp.:	01 - CÂMARA MUNICIPAL DE JACAREÍ	
Objetivo:	Garantir suporte material e técnico ao adequado desenvolvimento dos trabalhos legislativos e suas divulgações.	Justificativa: Dotar a Câmara Municipal de melhores condições de trabalho, com organização mais moderna e eficiente.

Indicadores do Programa "0001 - Processo Legislativo"			
Descrição	UN. Medida	Índice	
		Recente	Futuro
1 - Proposições e outras prerrogativas constitucionais e regimentais do legislativo	porcentagem	100,0000	100,0000

Ações do Programa "0001 - Processo Legislativo"						
Função	Subfunção	Descrição	Produto	UN. Medida	Meta	Custo
01	031	Legislativa				35.187.000,00
		Ação Legislativa				35.187.000,00
		0001 - Aposentadorias, reformas e pensões	Número de servidores aposentados	Unidade	13,0000	6.050.000,00
		1001 - Ampliação e/ou reforma do prédio	Prédio reformado	Percentual	25,0000	20.000,00
		1002 - Renovação ou aquisição de equipamentos e material permanente	Equipamentos renovados	Unidade	10,0000	400.000,00
		2001 - Manutenção da Câmara	Serviços mantidos	Percentual	100,0000	4.357.000,00
		2002 - Serviços de divulgação do legislativo	Divulgação realizada	Percentual	100,0000	60.000,00
		2003 - Sistema de comunicação do legislativo	Horas transmitidas	Horas	8.760,0000	3.520.000,00
		2004 - Folha de pagamento da Câmara	Servidores beneficiados	Meses	12,0000	19.711.000,00
		2267 - Escola do Legislativo	Servidores atendidos	Unidade	106,0000	191.000,00
		2268 - Ferramentas Tecnológicas	Serviços mantidos	Percentual	100,0000	878.000,00
		Custo Total:				35.187.000,00



Programa: 0002 - Desenvolvimento Econômico		
Tipo:	Plurianual (continuado)	Classificação: Plurianual (continuado)
Un. Resp.:	02.03 - SECRETARIA DE DESENVOLVIMENTO ECONÔMICO	
Objetivo:	Tem como finalidade promover o desenvolvimento econômico de forma integrada e sustentável no município, através da articulação de políticas públicas (voltadas para a geração de empregos e renda)	Justificativa: Ao fomentar o desenvolvimento econômico, é possível a promoção da qualidade de vida da população local, o aumento do índice de desenvolvimento humano, a taxa de empregabilidade, uma melhor e maior qualificação profissional, além de despertar o potencial empreendedor nos municípios

Indicadores do Programa "0002 - Desenvolvimento Econômico"			
Descrição	UN. Medida	Índice	
		Recente	Futuro
1 - Feiras	Unidade	10,0000	12,0000
2 - Volume de empréstimos realizados pelo Banco do Povo	Reais	692.025,0000	770.000,0000
3 - Número de Contratos efetuados pelo Banco do Povo Paulista anualmente	Unidade	0,0000	48,0000
4 - Número de empreendedores abrigados no Centro de Inovação e Empreendedorismo	Unidade	0,0000	8,0000
5 - Número de empreendedores atendidos no Centro de Inovação e Empreendedorismo	Unidade	0,0000	5,0000
6 - Número de vagas captadas pelo PAT	Unidade	0,0000	2.100,0000
7 - Número de pessoas contratadas pelo PAT	Unidade	0,0000	840,0000
8 - Número de pessoas capacitadas	Unidade	0,0000	559,0000
9 - Número de isenções concedidas	Unidade	0,0000	5,0000
10 - Número de encontros do Conselho Municipal de Desenvolvimento	Unidade	0,0000	5,0000
11 - Número de Atendimentos Rurais	Unidade	73,0000	76,0000
12 - Eventos	Unidade	1,0000	2,0000
13 - Número de Roteiros turísticos realizados	Unidade	0,0000	10,0000

Ações do Programa "0002 - Desenvolvimento Econômico"								
Função	Subfunção	Descrição	Produto	UN. Medida	Meta	Custo		
04	122	Administração				5.483.622,00		
		Administração Geral				5.483.622,00		
		1307 - Cursos de capacitação e qualificação profissional	Pessoas capacitadas	Unidade	100,0000	230.000,00		
		1309 - Inclusão para o mercado de trabalho	Cursos e oficinas oferecidos	Unidade	100,0000	2.000,00		
		2012 - Manutenção da frota	Veículos Mantidos	Unidade	1,0000	1.000,00		
		2025 - Manutenção serviços administrativos da Secretaria de Desenvolvimento Econômico	Unidades mantidas	Unidade	100,0000	125.000,00		
		2032 - Folha de pagamento da Secretaria de Desenvolvimento Econômico	Pagamento de Servidores	meses	12,0000	4.024.272,00		
		2065 - Manutenção e conservação do Mercado Municipal de Jacareí	Prédio do mercado municipal	Unidade	100,0000	199.350,00		
		2234 - Bolsa auxílio a estagiários	Pagamento de Estagiários	Meses	12,0000	60.000,00		
		2446 - Encargos Gerais - Locação de Imóveis	Imóveis Locados	Unidade	100,0000	162.000,00		
		2558 - Centro de Formação do Trabalhador e do Empreendedor	Predio	Unidade	1,0000	680.000,00		
		20	605	Agricultura				582.775,00
				Abastecimento				301.000,00
2281 - Fomento ao Abastecimento	Locações de banheiros químicos para feiras livres (mensal)			Unidade	100,0000	301.000,00		
606	Extensão Rural						281.775,00	
	2022 - Assistência e extensão rural			Atendimento a propriedades rurais	Unidade	761,0000	168.775,00	
	2029 - Manutenção da patrulha agrícola			Equipamentos mantidos	Unidade	100,0000	113.000,00	
23	691	Comércio e Serviços				1.183.220,00		
		Promoção Comercial				426.720,00		
		1294 - Mapeamento de Cadeia Produtiva	Sistemas informatizados	Unidade	5,0000	7.000,00		
		1341 - Feiras e Eventos	Feiras e eventos realizados	Unidade	20,0000	180.000,00		
		2024 - Fomento ao Banco do Povo	Nº de contratos firmados	unidade	2.500.000,0000	4.000,00		
		2027 - Manutenção do Centro de Inovação e Empreendedorismo - CIEJ	Nº de empresas assistidas	Unidade	10,0000	84.850,00		
		2028 - Apoio ao atendimento às empresas - Sala do Empreendedor	Atendimento às empresas	Unidade	8.000,0000	15.000,00		
		2287 - Manutenção do Atende Bem Trabalhador	Manutencao do predio	Unidade	100,0000	112.200,00		
		2301 - Ações de Fomento ao Comércio Local	Ações realizadas	Unidade	100,0000	8.000,00		
		2504 - Ações de Estímulo à Atividade Econômica	Programas disponibilizados	Unidade	100,0	15.670,00		
		695	Turismo				756.500,00	
			1308 - Implantação e manutenção do Centro de Informações Turísticas	Centro Implantado	Unidade	1,0000	13.000,00	
			2026 - Manutenção do FUNTUR	fundos mantidos	unidade	1,0000	500,00	
			2300 - Fomento a projetos e ações no turismo	Ações de fomento ao turismo	unidade	6,0000	743.000,00	
		Custo Total:						42.436.617,00



Programa: 0003 - Cidade Mais Saudável	
Tipo: Plurianual (continuado)	Classificação: Plurianual (continuado)
Un. Resp.: 02.04 - SECRETARIA DE SAÚDE	
Objetivo: Garantir o acesso à saúde de qualidade e promover o bem-estar para todos, em todas as idades	Justificativa: Promover a qualidade de vida e bem estar para todos

Indicadores do Programa "0003 - Cidade Mais Saudável"			
Descrição	UN. Medida	Índice	
		Recente	Futuro
1 - Cobertura da Atenção Primária à Saúde (% da população cadastrada em equipes de saúde da família)	percentual	93,0000	93,0000
2 - Crianças menores de 1 ano vacinadas conforme calendário básico	percentual de toda população cadastrada em equipes de saúde da família	90,0000	95,0000
3 - Cobertura Populacional Estimada pelas Equipes de Saúde Bucal da Atenção Básica	percentual de toda população cadastrada em equipes de saúde da família	41,0000	42,0000
4 - Taxa de mortalidade infantil	Unidade/1.000 hab	9,0000	9,0000
5 - Número de consultas médicas de pré-natal por gestante	Unidade	7,0000	7,0000
6 - Consulta por habitante SUS dependente (Atenção básica)	Unidade	2,4200	3,0000

Ações do Programa "0003 - Cidade Mais Saudável"							
Função	Subfunção	Descrição	Produto	UN. Medida	Meta	Custo	
10	301	Saúde				485.596.614,00	
		Atenção Básica				229.010.114,00	
		1075 - Emendas Parlamentares	Execução de emendas recebidas	Percentual	100,0000	2.104.000,00	
		1081 - Sistema de gestão em saúde	Sistema informatizado	Unidade	1,0000	2.220.000,00	
		1134 - Mais Médicos	Médicos atuantes pagos	Meses	12,0000	675.800,00	
		2180 - Folha de pagamento da Secretaria de Saúde	Pagamento de Servidores	meses	12,0000	89.239.299,00	
		2181 - Folha de pagamento - BLTB	Pagamento de servidores	meses	12,0000	9.888.000,00	
		2182 - Campanha educativa e divulgação	Realização de campanhas	Percentual	100,0000	330.000,00	
		2183 - Despesas com vale transporte	Pagamento de vale transporte	Meses	12,0000	320.000,00	
		2184 - Despesas com vale refeição	Pagamento de vale refeição	Meses	12,0000	6.560.000,00	
		2185 - Despesas com vale alimentação	Pagamento de vale alimentação	Meses	12,0000	3.400.000,00	
		2186 - Convênio com o Governo Estadual	Serviços no Âmbito Estadual mantidos	Percentual	100,0000	59.759.000,00	
		2187 - Manutenção do COMUS	Conselhos mantidos	unidade	1,0000	600,00	
		2188 - Manutenção do COMAD	Conselhos mantidos	Unidade	1,0000	600,00	
		2193 - BLGES - Manutenção do Bloco de Gestão do SUS	Serviços de Gestão do SUS mantidos	Percentual	100,0000	7.873.100,00	
		2194 - BLATB - Manutenção do Bloco de Atenção Básica	Serviços da Atenção Primária mantidos	Percentual	100,0000	39.117.000,00	
		2392 - Emendas Câmara	Serviços mantidos	Percentual	100,0000	5.322.715,00	
		2474 - BLAFB - Manutenção do Bloco de Assistência Farmacêutica Básica	Aquisição de medicamentos	Percentual	100,0000	2.200.000,00	
		302	Assistência Hospitalar e Ambulatorial				249.963.100,00
			1368 - Hospital Municipal	Construção Hospital Municipal	Percentual	25,00	31.001.000,00
	2191 - Manutenção dos serviços administrativos da Secretaria de Saúde		Unidade administrativa mantida	Unidade	1,0000	29.453.100,00	
	2192 - BLMAC - Manutenção do Bloco de Atenção Média e Alta Complexidade Amb. e Hospitalar		Serviços de Média e Alta Complexidades mantidos	Percentual	100,0000	76.268.000,00	
	2264 - Manutenção do Consórcio SAMU - Serviço de Atendimento Móvel de Urgência		Repasses do consórcio	unidade	12,0000	7.640.000,00	
	2285 - Terceiro Setor		Repasses efetuados	unidade	12,0000	105.500.000,00	
	2473 - Manutenção da frota - Saúde		Veículos realizado manutenção	Unidade	21,0000	101.000,00	
	304		Vigilância Sanitária				5.727.000,00
		2196 - BLVGS - Manutenção do Bloco de Vigilância em Saúde	Serviços de vigilancia em saude mantidos	Percentual	100,0000	2.124.000,00	
		2390 - BLVGS - Folha de Pagamento - Agentes de Combate a Endemias	pagamento dos Servidores ACE	meses	12,0000	3.603.000,00	
	305	Vigilância Epidemiológica				731.400,00	
		2178 - BLVGS - Manutenção do Bloco da Vigilância em Saúde - DST	Serviços de Vigilância em Saúde - DST mantidos	Percentual	100,0000	731.400,00	
	306	Alimentação e Nutrição				165.000,00	
		2197 - Bolsa auxílio a estagiários	pagamento dos estagiários contemplados	meses	12,0000	165.000,00	
	Custo Total:						528.033.231,00



Programa: 0004 - Educar Para Avançar	
Tipo: Plurianual (continuado)	Classificação: Plurianual (continuado)
Un. Resp.: 02.05 - SECRETARIA MUNICIPAL DE EDUCAÇÃO	
Objetivo: Promover educação na primeira infância e anos iniciais de qualidade, inclusiva, equitativa e transformadora, que garanta o acesso, a permanência e o sucesso dos estudantes.	Justificativa: A primeira infância e os anos iniciais do ensino fundamental são etapas decisivas para o desenvolvimento dos estudantes. O programa "Educação que Transforma" busca garantir uma educação de qualidade, inclusiva e equitativa, promovendo o acesso, a permanência e o sucesso escolar, especialmente entre as populações em situação de vulnerabilidade.

Indicadores do Programa "0004 - Educar Para Avançar"			
Descrição	UN. Medida	Índice	
		Recente	Futuro
1 - Ampliação de vagas nos Berçários	Unidade - Total de vagas ofertadas	2.835,0000	2.835,0000
2 - Ampliação de matriculados na EJA	unidade - Total de alunos matriculados	100,0000	130,0000
3 - Ampliação do atendimento em período integral	Unidade - Total de vagas ofertadas	6.500,0000	6.900,0000
4 - Aplicação do Piso Nacional do Magistério	Percentual - (R\$ hora Professor da Rede Municipal/R\$ hora estabelecido no Piso Nacional)*100	100,0000	100,0000
5 - Hora Atividade híbrida sendo on-line ao menos uma vez na semana	Percentual (professores efetivos e temporários em HA on-line uma vez na semana/total de professores	10,0000	30,0000
6 - Proporção de escolas com AVCB vigente	Percentual (prédios escolares com AVCB vigente/total de prédios escolares)*100	28,0000	50,0000
7 - Escolas com sistema de videomonitoramento instalado	Percentual (prédios escolares com câmeras em funcionamento/total de prédios escolares)*100	15,0000	50,0000
8 - Escolas com sistema de monitoramento integrado ao COI - Centro de Operações Integradas	Percentual (prédios escolares integradas ao COI/total de prédios escolares)*100	0,0000	0,0000
9 - Escolas com sistema de acionamento de segurança para emergências instalado	Percentual (prédios escolares com Botão do Pânico em funcionamento/total de prédios escolares)*100	70,0000	90,0000
10 - Atendimento aos chamados de manutenção predial	Percentual (nº de chamados atendidos/total de chamados abertos)*100	62,0000	75,0000
11 - Construção de três Creches	percentual (Etapas percorridas desde o projeto até a conclusão da obra/100*100)	5,0000	20,0000
12 - Construção de um Centro de Educação Integral	percentual (Etapas percorridas desde o projeto até a conclusão da obra/100*100)	10,0000	25,0000
13 - Utilização do Teatro Ariano Suassuna	Número de dias com evento realizado no teatro	170,0000	190,0000
14 - Evolução nas notas de avaliação educacional da rede	percentual (º de alunos do fund. que evoluíram na avaliação em rede/total de alunos matriculados)	0,0000	50,0000
15 - Formação dos profissionais das Unidades Escolares para atendimento aos alunos da Educação Especial	% (nº servidor formados/total de servidor de cargo de Suporte Pedagógico + Professor + ADI + AAE)	45,0000	80,0000
16 - Formações preventivas realizadas pelo Núcleo de Atendimento Multiprofissional	unidade (número de formações aplicadas)	62,0000	70,0000
17 - Alunos avaliados pelo PROATHEA para classificação do nível de suporte pedagógico necessário	percentual (nº de solicitações/nº de atendimentos realizados)*100	44,0000	70,0000
18 - Ações preventivas de saúde aos alunos ingressantes no Ensino Fundamental	percentual (nº de participantes no Saúde Nota 10/nº de alunos matriculados no 1º ano)*100	100,0000	100,0000



Programa: 0004 - Educar Para Avançar				
19 - Participação em projetos sócio-emocionais	% (nº de alunos da rede atendidos por projeto sócio-emocionais/total de alunos matriculados na rede)	60,0000	75,0000	
20 - Participação em projetos de educação ambiental	percentual (nº de escolas com projeto ambiental em execução/nº de escolas da rede)*100	88,0000	95,0000	
21 - Aumento de Vagas em Projetos de Línguas	unidade (Número total de vagas disponíveis)	750,0000	750,0000	
22 - EMEI's e EMEF's com acesso a Atividades de Ciência, Tecnologia e Inovação	percentual (nº de EMEIs e EMEFs com acesso a atividades de CTI/total de EMEIs e EMEFs)*100	3,0000	20,0000	

Ações do Programa "0004 - Educar Para Avançar"						
Função	Subfunção	Descrição	Produto	UN. Medida	Meta	Custo
12	122	Educação				355.925.943,00
		Administração Geral				41.915.635,00
		2107 - Distribuição merenda escolar	Fornecimento de merenda por presença dos alunos	Percentual	100,0000	35.870.920,00
		2113 - Transporte universitário - PROTEU	Alunos atendidos	Unidade	150,0000	150.000,00
		2114 - Bolsa de estudo - PROBEM	Alunos atendidos	Unidade	80,0000	150.000,00
		2272 - Manutenção do Fundo do Educamais Jacareí	Funcionamento da Sala Ariano Suassuna	Percentual	100,0000	725.300,00
		2368 - Manutenção e ampliação e descentralização das salas de leituras públicas	Funcionamento das Bibliotecas Municipais	Percentual	100,0000	19.000,00
		2373 - Verbas de gabinete	Demanda atendida	Percentual	100,0000	1.106.553,00
		2425 - Folha de Pagamentos - Externos	pagamento de servidores	meses	12,0000	848.833,00
		2441 - Auxílio Transporte - Estudantes	subsídios mantidos	meses	12,0000	3.045.029,00
	361	Ensino Fundamental				216.846.468,00
		1034 - Construção e ampliação de prédios escolares	Prédios ampliados e/ou construídos	Unidade	1,0000	6.350.000,00
		2117 - Uniformização dos alunos do ensino fundamental	Uniforme entregue aos alunos do Ensino Fundamental (por aluno atendido)	Percentual	100,0000	3.000.000,00
		2118 - Capacitação, desenvolvimento e valorização profissional	Qualificação e capacitação do quadro	Percentual	100,0000	170.000,00
		2121 - Transporte de alunos	Demanda atendida	Percentual	100,0000	7.400.000,00
		2129 - Vale transporte	Pagamento de vale transporte	Meses	12,0000	563.098,00
		2130 - Vale alimentação	Pagamento de vale alimentação	Meses	12,0000	5.160.603,00
		2131 - Vale refeição	Pagamento de vale refeição	Meses	12,0000	8.316.871,00
		2138 - Bolsa auxílio - estagiários	pagamento de estagiarios	meses	12,0000	2.329.425,00
		2415 - Vale Refeição	Pagamento de vale refeição	Meses	12,0000	666.733,00
		2416 - Folha de Pagamento - SME	pagamento de servidores	meses	12,0000	29.012.573,00
		2417 - Folha de Pagamento - Sede OUTROS PROFISSIONAIS (FUNDEB)	pagamento de servidores	meses	12,0000	22.317.809,00
		2419 - Fomento da Responsabilidade do Gestor Escolar	Creches atendidas	Unidade	27,0000	471.574,00
		2421 - Fomento de Responsabilidade do Gestor Escolar	EMEI's, EMEF's e EMEIF's atendidas	Unidade	29,0000	905.286,00
		2422 - Termos de Colaboração - Educação Integral	Alunos em tempo integral	Unidade	2.650,0000	4.641.361,00
		2426 - Folha de Pagamento - FUNDAMENTAL OUTROS PROFISSIONAIS (FUNDEB)	pagamento de servidores	meses	12,0000	4.793.611,00
		2427 - Folha de Pagamento - FUNDAMENTAL	pagamento de servidores	meses	12,0000	15.400.100,00
		2432 - Folha de Pagamento - FUNDAMENTAL MAGISTÉRIO (FUNDEB)	pagamento de servidores	meses	12,0000	66.124.081,00
		2437 - Manutenção do Ensino Fundamental	Funcionamento das EMEF's e EMEIF's	Percentual	100,0000	23.943.091,00
		2509 - Termos de Colaboração - Educação Especial	Alunos atendidos	Unidade	465,0	11.350.252,00
		2519 - Tecnologia nas escolas - EMEI	Alunos da EMEI	percentual	100,0000	930.000,00
		2535 - Promoção da Aprendizagem e Redução das Defasagens	Alunos do fundamental atendidos	Percentual	100,0000	3.000.000,00
	365	Educação Infantil				96.494.415,00
		1024 - Construção e ampliação de prédios escolares	Prédios construídos e/ou ampliados	Unidade	1,0000	4.115.000,00
		2118 - Capacitação, desenvolvimento e valorização profissional	Qualificação e capacitação do quadro	Percentual	100,0000	170.000,00
		2121 - Transporte de alunos	Demanda atendida	Percentual	100,0000	220.000,00
		2123 - Manutenção de Ensino - Pré Escola	Funcionamento das EMEI's	Percentual	100,0000	9.302.306,00
		2129 - Vale transporte	Pagamento de vale transporte	Meses	12,0000	852.252,00
		2130 - Vale alimentação	Pagamento de vale alimentação	Meses	12,0000	1.258.558,00
		2131 - Vale refeição	Pagamento de vale refeição	Meses	12,0000	2.191.522,00
		2138 - Bolsa auxílio - estagiários	pagamento de estagiarios	meses	12,0000	776.475,00
		2282 - Termos de Colaboração - Creches	Alunos atendidos	Unidade	340,0000	2.788.211,00



Ações do Programa "0004 - Educar Para Avançar"						
Função	Subfunção	Descrição	Produto	UN. Medida	Meta	Custo
Programa: 0004 - Educar Para Avançar						
		2413 - Vale Alimentação	Pagamento de vale alimentação	Meses	12,0000	671.231,00
		2414 - Vale Transporte	Pagamento de vale transporte	Meses	12,0000	80.000,00
		2421 - Fomento de Responsabilidade do Gestor Escolar	EMEI's, EMEF's e EMEIF'S atendidas	Unidade	21,0000	416.233,00
		2429 - Folha de Pagamento CRECHE OUTROS PROFISSIONAIS (FUNDEB)	pagamento de servidores	meses	12,0000	6.264.990,00
		2431 - Folha de Pagamento - PRÉ-ESCOLA MAGISTÉRIO (FUNDEB)	pagamento de servidores	meses	12,0000	28.614.208,00
		2435 - Folha de Pagamento - CRECHE MAGISTÉRIO (FUNDEB)	pagamento de servidores	meses	12,0000	16.361.192,00
		2436 - Folha de Pagamento - PRÉ-ESCOLA OUTROS PROFISSIONAIS (FUNDEB)	pagamento de servidores	meses	12,0000	2.729.677,00
		2438 - Manutenção do Ensino - Creche	Funcionamento das creches	Percentual	100,0000	10.711.960,00
		2519 - Tecnologia nas escolas - EMEI	Alunos da EMEI	percentual	100,0000	470.000,00
		2532 - Escola Legal - Creche	Escolas com AVCB vigente e câmeras instaladas	Percentual	50,0000	1.250.200,00
		2533 - Termos de Colaboração Pré-Escola	Alunos atendidos	Unidade	168,0000	1.500.000,00
		2534 - Escola Legal - EMEI	Escolas com AVCB vigente e câmeras instaladas	Percentual	50,0000	1.250.200,00
		2536 - Escola Legal - EMEF	Escolas com AVCB vigente e câmeras instaladas	Percentual	50,0000	4.500.200,00
	368	Educação Básica				669.425,00
		2508 - Folha de Pagamento - FUNDEB - Serviço Social e Psicologia	pagamento dos servidores	meses	12,0	669.425,00
Custo Total:						883.959.174,00

Programa: 0005 - Cidade Acolhedora	
Tipo: Plurianual (continuado)	Classificação: Plurianual (continuado)
Un. Resp.: 02.09 - SECRETARIA DE DESENVOLVIMENTO SOCIAL	
Objetivo: Ampliar os serviços de proteção social básica; Ampliar a proteção social a mulher vítima de violência e Fortalecer as políticas públicas voltadas ao idoso.	Justificativa: O diagnóstico socioassistencial do município de Jacareí foi pensado e elaborado de forma territorial com base nos dados de leitura que indicam as vulnerabilidades e riscos que as famílias extremamente pobres do município enfrentam e quais suas demandas por serviços socioassistencial. Sendo um dos seus principais objetivos contribuir de forma estratégica com a gestão de modo a identificar onde se encontram as maiores fragilidades nas ofertas de serviços ora disponibilizados. Com este referencial foi possível realizar uma leitura de forma mais precisa e fidedigna do quanto precisamos investir na ampliação dos serviços, bem como qualificar os já existentes.

Indicadores do Programa "0005 - Cidade Acolhedora"			
Descrição	UN. Medida	Índice	
		Recente	Futuro
1 - Visitas domiciliares realizadas pelos CRAS	Unidade	633,0000	700,0000
2 - Busca ativa realizada pelos CRAS	Unidade	1.250,0000	1.300,0000
3 - Quantidade de atendimentos particularizados nos CRAS	Unidade	13.377,0000	12.000,0000
4 - Quantidade de adolescentes inseridos no Programa Jovem Aprendiz	Unidade	25,0000	40,0000
5 - Quantidade de idosos no SCFV	Unidade	212,0000	100,0000
6 - Quantidade de famílias inseridas em acompanhamento no PAIF	Unidade	584,0000	800,0000
7 - Quantidade de benefício eventual concedido - passagens - PSB	Unidade	3.069,0000	3.000,0000
8 - Quantidade de usuários crianças no SCFV	Unidade	50,0000	70,0000
9 - Quantidade de benefício eventual concedido - Auxílio Funeral - PSB	Unidade	53,0000	70,0000
10 - Quantidade de benefício eventual concedido - foto - PSB	Unidade	197,0000	160,0000
11 - Quantidade de mulheres vítimas de violência nos CREAS (casos novos)	Unidade	58,0000	150,0000
12 - Visitas domiciliares realizadas pelos CREAS	Unidade	541,0000	600,0000
13 - Quantidade de benefício eventual concedido - passagens - PSE	Unidade	6.405,0000	7.000,0000
14 - Quantidade de adolescentes inseridos no CREAS PSC/LA	Unidade	108,0000	120,0000
15 - Quantidade de famílias inseridas em acompanhamento no PAFI novos	Unidade	174,0000	250,0000
16 - Quantidade de coletivos (grupos CREAS)	Unidade	139,0000	120,0000
17 - Quantidade de atendimentos realizados pelo CENTRO POP	Unidade	1.957,0000	2.000,0000
18 - Quantidade de pernoites na Casa de Passagem	Unidade	10.200,0000	15.000,0000
19 - Quantidade de migrantes na Casa de Passagem	Unidade	1.047,0000	1.100,0000
20 - Quantidade de pessoas abordadas	Unidade	1.608,0000	2.957,0000
21 - Número total de abordagens	Ações	3.587,0000	6.000,0000
22 - Quantidade de usuários acolhidos pela Operação Inverno	Unidade	162,0000	180,0000
23 - Quantidade de benefício eventual concedido - Auxílio Funeral - PSE	Unidade	53,0000	80,0000
24 - Quantidade de benefício eventual concedido - foto - PSE	Unidade	100,0000	150,0000
25 - Quantidade de benefício eventual concedido - cestas básicas	Unidade	15.000,0000	15.000,0000
26 - Quantidade de atendimento de mulheres vítimas de violência no Programa Família Segura	Unidade	50,0000	45,0000
27 - Quantidade de refeições oferecidas pelo programa Bom Prato parcialmente custeadas pelo município -	Unidade	456.000,0000	456.000,0000
28 - Quantidade de vagas em Centro Dia para idosos	Unidade	0,0000	40,0000
29 - Quantidade de vagas para idosos atendidos em ILPI	Unidade	90,0000	100,0000
30 - Quantidade de vagas para crianças e adolescentes em Acolhimento	Unidade	30,0000	20,0000



31 - Quantidade de vagas para mulheres vítimas de violência em Acolhimento	Unidade	20,0000	20,0000
32 - Quantidade de vagas para PCD	Unidade	180,0000	180,0000
33 - Quantidade de vagas para residência inclusiva	Unidade	0,0000	10,0000
34 - Quantidade de novos cadastros - Cadastro único	Unidade	20,0000	20,0000
35 - Quantidade de atualizações de cadastros - Cadastro único	Unidade	70,0000	106,0000
36 - Quantidade de famílias inseridas pelo governo federal no Programa Bolsa Família	Unidade	0,0000	10,0000
37 - Quantidade de capacitação sobre controle social	Unidade	44,0000	25,0000
38 - Quantidade de visitas famílias unipessoais - PROCAD SUAS	Unidade	12,0000	15,0000
39 - Quantidade de crianças atendidas (4-6 anos) - Programa Primeira Infância no SUAS	Unidade	6,0000	10,0000
40 - Número de espaços públicos adaptados	Unidade	12,0000	10,0000
41 - Número de ações (total) afirmativas com a temática Direitos Humanos	Unidade	0,0000	5,0000
42 - Denúncias realizadas da Ouvidoria Geral em relação à situações de racismo e injúria (Projeto Cultura	Unidade	0,0000	5,0000

Ações do Programa "0005 - Cidade Acolhedora"						
Função	Subfunção	Descrição	Produto	UN. Medida	Meta	Custo
08	122	Assistência Social				56.668.634,00
		Administração Geral				17.343.807,00
		2012 - Manutenção da frota	Veículos Mantidos	Unidade	2,0000	16.000,00
		2049 - Manutenção dos serviços administrativos SAS	Serviços mantidos	Percentual	100,0000	443.400,00
		2068 - Folha de pagamento da Secretaria de Assistência Social	Pagamento de ervidores	meses	12,0000	13.902.876,00
		2151 - Folha de pagamento da assistência à criança e ao adolescente	pagamento de Servidores	meses	12,0000	1.566.931,00
		2234 - Bolsa auxílio a estagiários	Pagamento de Estagiários	Meses	12,0000	50.000,00
		2401 - Família Segura	Mulheres atendidas	Unidade	45,0000	15.600,00
		2546 - Gestão administrativa do fundo de assistencia social	Serviços Mantidos	Percentual	100,0000	9.000,00
		2547 - Bloco de gestão do SUAS - IGD - SUAS	Serviços Mantidos	Percentual	100,0000	170.000,00
		2548 - Bloco de gestão do Programa Bolsa Família e Cadastro Único	Total de atendimentos	Unidade	14.000,0000	1.055.000,00

Ações do Programa "0005 - Cidade Acolhedora"						
Função	Subfunção	Descrição	Produto	UN. Medida	Meta	Custo
Programa: 0005 - Cidade Acolhedora						
14	241	2553 - Fortalecimento do Controle Social (Conselho De Assistência Social)	Promover formação continuada dos conselheiros	Unidade	1,0000	115.000,00
		Assistência à Pessoa Idosa				2.871.000,00
	243	2265 - Manutenção do Fundo Municipal do Idoso-FMI	Serviços mantidos	Percentual	100,0000	2.871.000,00
		Assistência à Criança e ao Adolescente				1.449.427,00
	244	2053 - Manutenção do Conselho Tutelar	Conselho Tutelar mantido	Percentual	100,0000	119.200,00
		2055 - Manutenção do FMDCA	Serviços mantidos	Percentual	100,0000	880.000,00
		2070 - Folha de pagamento do Conselho Tutelar	Pagamento de Servidores	Meses	12,0000	389.027,00
		2554 - Primeira Infância no SUAS - Criança Feliz	Crianças atendidas (4-6 anos)	Unidade	10,0000	61.200,00
		Assistência Comunitária				6.804.600,00
		2481 - Auxílio Transporte - PCD	Transporte de PCD	Percentual	100,0000	5.500.000,00
		2551 - Gestão de Benefícios Eventuais	Benefícios concedidos	Percentual	100,0000	1.144.600,00
	245	2555 - Procad Suas	Visitas realizadas	Unidade	7.844,0000	160.000,00
		Serviços Socioassistenciais				26.539.700,00
	306	2549 - Bloco da Proteção Social Básica	Indivíduos ou famílias atendidos na PSB	indivíduos ou famílias	1.140,0000	5.728.900,00
		2550 - Bloco da Proteção Social Especial de Média e Alta Complexidade (Mac)	Indivíduos ou famílias atendidos na PSE	Indivíduos ou famílias	880,0000	16.680.500,00
		2552 - Execução de Emendas Parlamentares para Assistência Social	Repasso de recursos	Percentual	100,0000	4.130.300,00
		Alimentação e Nutrição				1.660.100,00
		2461 - Co-financiamento Municipal - PSB - Programa Bom Prato	Refeições de baixo custo por dia	Unidade	1.900,0000	1.660.100,00
	422	Direitos da Cidadania				1.312.410,00
		Direitos Individuais, Coletivos e Difusos				1.312.410,00
			2545 - Igualdade e Direitos Humanos	Ações voltadas à igualdade e Direitos Humanos	Unidade	106,0000
Custo Total:						941.940.218,00

Programa: 0006 - Cuidar+	
Tipo: Plurianual (continuado)	Classificação: Plurianual (continuado)
Un. Resp.: 02.10 - SECRETARIA DE INFRAESTRUTURA E ZELADORIA URBANA	
Objetivo: O programa CUIDAR+ tem como objetivo promover a melhoria contínua da qualidade de vida da população por meio de ações integradas de zeladoria urbana, abrangendo a coleta de resíduos, capina, poda de árvores, limpeza e revitalização de praças, parques e demais espaços públicos. Busca-se garantir uma cidade mais limpa, organizada e acolhedora, fortalecendo o sentimento de pertencimento e orgulho da comunidade em relação ao município.	Justificativa: A manutenção adequada dos espaços públicos é fundamental para assegurar bem-estar, saúde e segurança à população. A ausência de cuidados contínuos com a limpeza urbana, áreas verdes e equipamentos coletivos impacta diretamente na qualidade de vida, na preservação ambiental. Nesse contexto, o programa CUIDAR+ surge como uma estratégia de gestão integrada, voltada à eficiência na execução de serviços de zeladoria, com foco em atender de forma organizada e permanente as demandas da cidade. Além de garantir ambientes mais limpos e agradáveis, o programa reforça o compromisso da Administração Municipal em oferecer serviços públicos de qualidade e em valorizar os espaços de convivência.



Indicadores do Programa "0006 - Cuidar+"			
Descrição	UN. Medida	Índice	
		Recente	Futuro
1 - Recuperação de guias e sarjetas	unidade	0,0000	250,0000
2 - Recuperação de boca de lobo	unidade	0,0000	300,0000
3 - Recuperação de galerias de águas pluviais	Unidade	0,0000	50,0000
4 - Recomposição de vias pavimentadas	Unidade	0,0000	200,0000
5 - Número de veículos da frota municipal com manutenção preventiva/corretiva	Unidade	315,0000	360,0000
6 - Bairros atendidos pela Coleta seletiva	Unidade	102,0000	119,0000
7 - Número de podas de árvores	Unidade	9.000,0000	6.000,0000

Ações do Programa "0006 - Cuidar+"						
Função	Subfunção	Descrição	Produto	UN. Medida	Meta	Custo
04	122	Administração				25.286.351,00
		Administração Geral				25.286.351,00
		2013 - Abastecimento da frota	Veículos abastecidos	Litros	520.000,0000	3.500.100,00
		2076 - Adequação e melhorias nos ambientes de trabalho da SIEM	Ambientes mantidos	Unidade	7,0000	86.200,00
		2166 - Folha de pagamento da Secr. de Infraestrutura Municipal	pagamento de Servidores	meses	12,0000	19.059.051,00
		2234 - Bolsa auxílio a estagiários	Pagamento de Estagiários	Meses	12,0000	180.000,00
		2517 - Manutenção e Renovação da frota	Manutenção realizada	Unidade	360,0000	455.000,00
15	451	2541 - Gestão administrativa dos departamentos	Departamentos Mantidos	Unidade	7,0000	2.006.000,00
		Urbanismo				161.500.827,00
		Infra-estrutura Urbana				161.470.827,00
		1009 - Revitalização de praças, parques e jardins	Praças revitalizadas	Unidade	50,0000	1.143.000,00
		1010 - Construção de praças	Praças construídas	Unidade	6,0000	2.199.000,00
		1020 - Renovação da frota	Veículos adquiridos	Unidade	1,0000	130.000,00
		1288 - Conservação de Pavimentação - Recapeamento - Drenagem	Vias conservadas	km	25,0000	22.060.058,00
		1334 - Implantação de LEV's	LEV implantado	Unidade	1,0000	660.000,00
		1367 - Regularização Fundiária de Núcleos de Interesse Social - SIEM	area regularizada	unidade	1,0	200,00
		2016 - Manutenção do Distrito de São Silvestre	distritos mantidos	unidade	1,0000	126.900,00
		2017 - Manutenção do Distrito do Parque Meia Lua	distritos mantidos	unidade	1,0000	120.900,00
		2020 - Folha de pagamento do Distrito de São Silvestre	pagamento de servidores	meses	12,0000	525.656,00
		2021 - Folha de pagamento do Distrito do Parque Meia Lua	pagamento de servidores	meses	12,0000	344.648,00
		2039 - Manutenção e revitalização de áreas públicas	Áreas públicas mantidas	Unidade	6,0000	243.300,00
		2041 - Manutenção dos parques	Parques mantidos	Unidade	48,0000	140.100,00
		2042 - Manutenção do Fundo Municipal de Limpeza Urbana	residuo Urbano Coletado	toneladas	87.000,0000	118.800.000,00
		2057 - Manutenção da Cidade - Ações corretivas, preventivas e emergenciais	Serviços executados	unidade	600,0000	4.035.600,00
		2062 - Manutenção e conservação das estradas rurais e vias não pavimentadas	Estradas e vias conservadas	Km	386,0000	5.189.300,00
		2299 - Manutenção dos Cemitérios	Cemitérios mantidos	unidade	1,0000	1.180.000,00
		2399 - Manutenção Administração Regional Dom Pedro I	distritos mantidos	unidade	100,0000	128.900,00
		2400 - Manutenção Administração Regional Nilo Máximo	distritos mantidos	unidade	1,0000	121.100,00
		2404 - Folha de pagamento da regional Dom Pedro I	pagamento de servidores	meses	12,0000	268.556,00
		2448 - Folha da pagamento do Distrito Nilo Máximo	pagamento de servidores	meses	12,0000	341.809,00
		2518 - Manutenção e Reforma de prédios municipais	intervenções realizadas	unidade	120,0000	427.100,00
		2542 - Zeladoria dos espaços públicos de lazer e convivência	Espaços Mantidos	Unidade	90,0000	28.600,00
		2543 - Manutenção e conservação de córregos e drenagem pluvial	Córregos e valas de drenagem conservados	Unidade	24,0000	106.100,00
		2544 - Zeladoria e revitalização dos LEV's	LEV's Mantidos	Unidade	8,0000	3.150.000,00
		452	Serviços Urbanos			
	2312 - Inspeção veicular		veiculos inspecionados	unidade	50,0000	30.000,00
Custo Total:						1.128.727.396,00

Programa: 0007 - Excelência Em Administração Publica	
Tipo: Plurianual (continuado)	Classificação: Plurianual (continuado)
Un. Resp.: 02.11 - SECRETARIA DE ADMINISTRAÇÃO E RECURSOS HUMANOS	
Objetivo: Promover a modernização e o fortalecimentos da gestão publica municipal.	Justificativa: Promover a modernização e o fortalecimentos da gestão publica municipal, garantindo eficiência administrativa, transparência nos processos, valorização e desenvolvimento dos servidores públicos, bem como melhoria continua da prestação dos serviços à sociedade.

Indicadores do Programa "0007 - Excelência Em Administração Publica"			
Descrição	UN. Medida	Índice	
		Recente	Futuro
1 - Processos eletrônicos implementados na Secretaria de Administração e RH em relação ao total de proce	percentual	82,0000	85,0000
2 - Servidores capacitados pela Escola de Gestão Pública em relação ao total de servidores ativos	Unidade	2.200,0000	2.500,0000
3 - Processos abertos através do Atende Bem Online em relação ao total de processos abertos via Atende B	percentual	70,0000	75,0000
4 - Número de capacitações realizadas pelos profissionais da Defesa Civil	Unidade	7,0000	8,0000



5 - Numero de atendimentos realizados pela Estação Evoluir	Unidade	0,0000	32.160,0000
7 - Número de processos analisados pela Controladoria Unificada	Unidade	40,0000	50,0000
8 - Número de orientações técnicas propostas pela COUM	Unidade	8,0000	10,0000

Ações do Programa "0007 - Excelência Em Administração Publica"						
Função	Subfunção	Descrição	Produto	UN. Medida	Meta	Custo
02	062	Judiciária				7.028.801,00
		Defesa do Interesse Público no Processo Judiciário				7.028.801,00
		2234 - Bolsa auxílio a estagiários	Pagamento de Estagiários	Meses	12,0000	230.000,00
		2338 - Folha de pagamento da Procuradoria - Geral	pagamento de Servidores	meses	12,0000	6.613.501,00
04	122	2362 - Manutenção de serviços administrativos PGM	Unidades mantidas	unidade	1,0000	185.300,00
		Administração				132.141.152,00
		Administração Geral				131.781.152,00
		0003 - Inativos e pensionistas	Pagamento de inativos e pensionistas	meses	12,0000	2.756.000,00
		0008 - Incentivo Cultural Lei 3648/95	Serviços mantidos	Percentual	100,0000	800.000,00
		0010 - Pagamento de precatórios judiciais - DEPRE	Pagamento de precatório	Percentual	100,0000	1.654.652,00
		0011 - Pagamento de precatórios judiciais - outros tribunais	Precatórios pagos	Percentual	100,0000	300.000,00
		0012 - Pagamento de precatórios judiciais - correção	Atualização pagamento de precatório	Percentual	100,0000	170.000,00
		0014 - Pagamento de precatórios judiciais de pequeno valor	Precatórios pagos	Percentual	100,0000	850.000,00
		2006 - Planejamento estratégico	Unidade administrativa	unidade	1,0000	12.900,00
		2007 - Manutenção serviços administrativos Gabinete do Prefeito	Unidade administrativa	Unidade	1,0000	901.200,00
		2012 - Manutenção da frota	Veículos Mantidos	Unidade	4,0000	44.950,00
		2014 - Folha de pagamento do Gabinete do Prefeito	Servidores Contemplados	Unidade	21,0000	2.835.900,00
		2030 - Manutenção de serviços administrativos Secretaria de Finanças	unidade administrativa mantida	unidade	1,0000	156.925,00
		2031 - Folha de pagamento da Secretaria de Finanças	pagamento de servidores	meses	12,0000	4.869.483,00
		2094 - Manutenção do FMVSPMJ	Unidade Administrativa mantida	unidade	90,0000	77.000,00
		2095 - Manutenção de serviços administrativos Secretaria de Administração e Recursos Humanos	Unidades administrativas mantidas	unidade	1,0000	563.700,00
		2097 - Manutenção de serviços administrativos do Departamento de Recursos Humanos	Unidade Administrativa mantida	unidade	1,0000	50.000,00
		2098 - Saúde do servidor	Aquisição de EPIs	unidade	28.000,0000	808.000,00
		2103 - Folha de pagamento da Secretaria de Administração e Rec. Humanos	pagamento de Servidores	meses	90,0000	14.155.404,00
		2105 - Serviços de divulgação da administração	Contratos relativos a serviços de divulgação da administração	unidade	3,0000	106.175,00
		2223 - Manutenção dos sistemas de arrecadação e contabilidade	Sistemas de arrecadação contemplados	unidade	5,0000	8.517.640,00
		2224 - Contribuição ao PASEP	Pagamento Contribuição ao PASEP	meses	12,0000	12.885.000,00
		2225 - Despesas diversas da administração	Unidade Administrativa mantida	unidade	1,0000	8.638.760,00
		2226 - Despesas com correio	manutenção serviços do correio	meses	12,0000	100.000,00
		2227 - Despesas com energia elétrica	Manutenção dos serviços de energia elétrica	meses	12,0000	7.000.000,00
		2228 - Serviços com telefonia	Manutenção dos serviços de telefonia	meses	12,0000	561.800,00
		2229 - Manutenção de sistema integrado de gestão pública municipal	Manutenção do sistema integrado de gestão pública municipal	meses	12,0000	2.500.000,00
		2230 - Despesas com aluguéis	Manutenção dos contratos locatícios	unidade	12,0000	2.943.600,00
		2231 - Despesas com vale transporte	Pagamento de vale transporte	Meses	12,0000	212.000,00
		2232 - Despesas com vale alimentação	Pagamento de vale alimentação	Meses	12,0000	5.582.100,00
		2233 - Despesas com vale refeição	Pagamento de vale refeição	Meses	12,0000	9.266.000,00

Ações do Programa "0007 - Excelência Em Administração Publica"						
Função	Subfunção	Descrição	Produto	UN. Medida	Meta	Custo
Programa: 0007 - Excelência Em Administração Publica						
		2234 - Bolsa auxílio a estagiários	Pagamento de Estagiários	Meses	1,0000	14.500,00
		2234 - Bolsa auxílio a estagiários	Pagamento de Estagiários	Meses	12,0000	718.235,00
		2236 - Benefícios assistenciais aos servidores	pagamento de benefícios	meses	12,0000	57.240,00
		2237 - Encargos previdenciários	Manutenção dos encargos previdenciários	meses	12,0000	40.392.000,00
		2263 - Despesas judiciais e cartorárias	Serviços mantidos	Percentual	100,0000	170.000,00
		2377 - Manutenção do Atende Bem	Unidade Administrativa mantida	unidade	1,0000	10.000,00
		2423 - Manutenção de serviços administrativos da Diretoria de Licitações e Contratos	Unidade Licitações e Contratos Mantida	unidade	1,0000	7.000,00
		2493 - Manutenção dos Serviços Administrativos da COUM	Unidades mantidas	Unidade	1,0000	32.500,00
		2494 - Folha de Pagamento COUM	pagamento de Servidores	meses	12,0000	1.060.488,00
		Administração Financeira				20.000,00



06	126	2096 - Manutenção de serviços administrativos do Departamento de Suprimentos	Unidade Administrativa mantida	unidade	1,0000	20.000,00
		Tecnologia da Informação				340.000,00
08	182	2093 - Manutenção de serviços administrativos Departamento Tecnologia da Informação	Unidade Administrativa mantida	unidade	1,0000	340.000,00
		Segurança Pública				351.323,00
28	122	Defesa Civil				351.323,00
		2011 - Fundo Municipal de Defesa Civil	Unidade administrativa	Unidade	1,0000	351.323,00
28	843	Assistência Social				408.300,00
		Administração Geral				408.300,00
28	843	2060 - Manutenção do Fundo Social de Solidariedade	Unidade administrativa	Unidade	1,0000	238.700,00
		2538 - Manutenção dos serviços administrativos da Diretoria de Inclusão	Unidade administrativa	Unidade	1,0000	169.600,00
28	846	Encargos especiais				95.862.408,00
		Serviço da Dívida Interna				95.517.408,00
28	846	0007 - Amortizações e encargos - IPMJ	Pagamento amortização e encargos - IPMJ	meses	12,0000	39.332.091,00
		0016 - Amortização e encargos INSS-RFB-PREV-PARC60 *	Pagamento Amortização e encargos - INSS-RFB-PREV-PARC 60*	meses	12,0000	919.237,00
28	846	0017 - Amortizações e encargos - PMAT/PNAFM	Pagamento Amortização e Encargos - PMAT/PNAFM	semestre	2,0000	1.819.092,00
		0018 - Amortizações e encargos - Pró-Transporte	Pagamento Amortização e Encargos - Pró-Transporte	meses	12,0000	1.074.853,00
28	846	0025 - Amortização e encargos AMPLIAÇÃO ETA 3	Pagamento Amortização e encargos - Ampliação ETA 3	meses	12,0000	50.881,00
		2489 - Amortização e encargos - CAF	Pagmento de amortização e juros - CAF	semestral	12,0000	45.479.135,00
28	846	2490 - Amortização e encargos - Finisa	Pagamento Amortização e Encargos - Finisa	meses	12,0000	6.842.119,00
		Outros Encargos Especiais				345.000,00
28	846	0026 - Amortização e encargos - SAAE Novo PAC	numero de parcelas	unidade	12,0000	345.000,00
		Custo Total:				1.364.519.380,00

Programa: 0008 - Meio Ambiente e Planejamento Urbano Sustentável		
Tipo:	Plurianual (continuado)	Classificação: Plurianual (continuado)
Un. Resp.:	02.13 - SECRETARIA DE MEIO AMBIENTE E PLANEJAMENTO URBANO	
Objetivo:	Recuperação ambiental de áreas degradadas; avançar nas ações de proteção animal; ampliar o alcance dos projetos de educação ambiental; agregar ao planejamento os objetivos de desenvolvimento sustentável; elaborar projetos que atendam às necessidades de governo e da população aumentando a qualidade do meio ambiente urbano e rural.	
Justificativa:	Proporcionar ainda mais qualidade de vida às pessoas através da recuperação meio ambiente; do incentivo a práticas sustentáveis através da educação ambiental; da gestão de resíduos; da drenagem urbana; da melhoria do saneamento; e do planejamento sustentável, conciliando o desenvolvimento urbano e econômico com a proteção ambiental.	

Indicadores do Programa "0008 - Meio Ambiente e Planejamento Urbano Sustentável"			
Descrição	UN. Medida	Índice	
		Recente	Futuro
1 - Restauração dos corredores ecológicos, através do plantio de mudas	hectare	4,0000	5,0000
2 - Identificação animal com microchipagem de cães e gatos	Unidade	0,0000	3.000,0000
3 - Número de castrações de gatos	unidades	133,0000	1.500,0000
4 - Número de castrações de cães	unidades	439,0000	1.500,0000
5 - Número de emissões de licença/autorização Ambiental	unidades	23,0000	39,0000
6 - Autorização de Supressão ou Poda	unidades	181,0000	272,0000
7 - Atualização de dados do Controle e Cadastro Imobiliário	unidades	97.967,0000	137.000,0000
8 - Número de visitantes nas edições do Projeto Viver Viveiro	unidades	1.830,0000	2.000,0000
9 - Índice de Treinamento e Capacitação em Sustentabilidade e Educação Ambiental	H/ano	0,0000	50,0000
10 - Número de participantes nas Oficinas Criativas	unidades	107,0000	118,0000
11 - Número de ações de mobilização e sensibilização voltadas para capacitação em Desenvolvimento Urbano	unidades	10,0000	12,0000
12 - Nº de campanhas c foco em desenvolvimento sustentável, mudança mudanças climáticas e resíduos sólido	unidade	0,0000	3,0000
13 - Projeto para Sustentabilidade e resiliência climática com plantio de árvores em escolas	unidade	0,0000	5,0000
14 - materiais educativos referentes a sustentabilidade, resíduos sólidos domésticos e correto descarte	unidade	0,0000	5,0000
15 - Tempo médio de resposta a irregularidades encontradas e notificadas às empresas contratadas em obras	dias	0,0000	5,0000
16 - Fiscaliz. Tempo médio de resposta a irregularidades encontradas e notificadas às empresas contratada	Dias/semana	0,0000	2,0000
17 - Índice de Treinamento e Capacitação da Equipe de Fiscalização de Obras	H/ano	0,0000	48,0000
18 - Análise de Projeto de Drenagem (empreendimentos particulares)	dias	15,0000	15,0000
19 - Elaboração de Projeto de Drenagem realizado com mão de obra própria	mes	0,0000	4,0000
20 - Índice de Controle e Cadastro Imobiliário	Unidade	97.967,0000	137.000,0000
21 - Número de praças, parques e áreas verdespúblicas adotadas por empresas	Unidade	0,0000	12,0000
22 - Número de prédios públicos com projeto de acessibilidade	unidade	0,0000	36,0000
23 - Número de prédios públicos com licença urbanística	unidade	0,0000	36,0000



Ações do Programa "0008 - Meio Ambiente e Planejamento Urbano Sustentável"						
Função	Subfunção	Descrição	Produto	UN. Medida	Meta	Custo
04	122	Administração				55.906.934,00
		Administração Geral				55.906.934,00
		1068 - Desapropriações e compra de áreas	aquisição de imóveis	unidade	12,0000	1.633.664,00
		2038 - Manutenção dos serviços administrativos	Unidade Administrativa Mantida	unidade	1,0000	7.029.900,00
		2046 - Folha de pagamento da Secretaria de Meio Ambiente	pagamento de servidores	meses	12,0000	10.130.805,00
		2154 - Gerenciamento e fiscalização de obras	obras executadas	unidade	18,0000	24.421.176,00
		2155 - Elaboração de projetos	projetos elaborados	unidade	3,0000	1.741.342,00
		2155 - Elaboração de projetos	projetos elaborados	unidade	5,0000	10.310.047,00
		2234 - Bolsa auxílio a estagiários	Pagamento de Estagiários	Meses	12,0000	110.000,00
		2501 - Castrações de cães e gatos	Número de animais castrados	unidade	3.000,0000	530.000,00
15	451	Urbanismo				77.181.181,00
		Infra-estrutura Urbana				76.081.181,00
		1014 - Educação ambiental	pessoas orientadas	Unidade	6.000,0000	4.221.680,00
		1352 - Obras de Pavimentação, Recapeamento e Drenagem - SEGOVPLAN	obras executadas	Unidade	13,0000	33.465.136,00
		1358 - Obras Viárias	Obras viárias realizadas	Unidade	7,0000	32.143.865,00
		2153 - Manutenção do Depto. de Projetos	departamentos mantidos	unidade	1,0000	215.500,00
		2496 - Manutenção do Departamento de Drenagem	departamentos mantidos	unidade	1,0000	5.505.000,00
		2497 - Elaboração de Projetos de Drenagem	Projetos elaborados	Unidade	2,0000	500.000,00
		2514 - Manutenção da frota - SMAZU	Veículos mantidos	unidade	11,0000	30.000,00
		Serviços Urbanos				1.100.000,00
16	482	2288 - FMAIL - Fundo Mun. de Áreas Institucionais e Lazer	Aquisição de Áreas para fins de lazer e institucionais	unidade	3,0000	1.100.000,00
		Habitação				6.003.300,00
		Habitação Urbana				6.003.300,00
		2035 - FMDHU - Investimentos municipais para desenvolvimento urbano	Revitalização de Equipamentos Urbanos	unidade	2,0000	6.003.300,00
		Gestão Ambiental				7.989.980,00
		Administração Geral				1.110.000,00
		1333 - Reforma da nova sede da SMAZU	Reforma / manutenção	Unidade	1,0000	1.100.000,00
		2559 - Manutenção do Complexo Lamartine Delamare	complexos mantidos	unidade	1,0000	10.000,00
		Infra-estrutura Urbana				4.914.540,00

Ações do Programa "0008 - Meio Ambiente e Planejamento Urbano Sustentável"						
Função	Subfunção	Descrição	Produto	UN. Medida	Meta	Custo
Programa: 0008 - Meio Ambiente e Planejamento Urbano Sustentável						
		1012 - Recuperação e manutenção de áreas degradadas	Recuperação de áreas degradadas ou alteradas (PRAD)	hectare	5,0000	1.090.100,00
		2040 - Compensação ambiental - Termos de compromisso ambiental - TCRA	Mudas plantadas	Hectare	5,0000	1.750.000,00
		2156 - Manutenção do Viveiro Municipal	Viveiro mantido	Unidade	1,0000	100.000,00
		2316 - Manutenção do Fundo Municipal de Meio Ambiente	Financiamento de Ações Ambientais	unidade	5,0000	1.057.440,00
		2317 - Plano Municipal de Manejo de Animais	cuidado animal	unidade	15.000,0000	917.000,00
	541	Preservação e Conservação Ambiental				1.965.440,00
		2507 - Manutenção do Programa Renascentes e Plano Municipal do Meio Ambiente	mauntencao de plantio	Hectare	39,0	1.965.440,00
Custo Total:						1.511.600.775,00

Programa: 0009 - Cidade Mais Segura	
Tipo: Plurianual (continuado)	Classificação: Plurianual (continuado)
Un. Resp.: 02.14 - SECRETARIA DE SEGURANÇA E DEFESA DO CIDADÃO	
Objetivo: Promover a segurança pública com foco na prevenção da violência, proteção de grupos vulneráveis, fortalecimento da fiscalização urbana e ampliação das ações educativas voltadas à cultura de paz.	Justificativa: O programa visa integrar ações de segurança preventiva, educação para a paz e fiscalização, alinhando-se aos Objetivos de Desenvolvimento Sustentável e às metas do Plano Municipal. Os indicadores apresentados demonstram a necessidade de reduzir o tempo de resposta em situações de risco, ampliar a cobertura de projetos educativos em escolas, fortalecer a presença da Guarda Civil Municipal na zona rural e diminuir ocorrências de perturbação do sossego. Dessa forma, busca-se garantir maior proteção às mulheres, segurança no ambiente escolar, ordenamento urbano e bem-estar da população.

Indicadores do Programa "0009 - Cidade Mais Segura"			
Descrição	UN. Medida	Índice	
		Recente	Futuro
1 - Tempo de resposta do Botão de Emergência para assistidas da Patrulha Maria da Penha (Família Segura)	Minutos	8,0000	8,0000
2 - Número de escolas assistidas diariamente pelo projeto Escola Mais Segura	Unidade	94,0000	94,0000
3 - Tempo de resposta para atendimento do projeto Escola Mais Segura	Minutos	8,0000	8,0000
4 - Tempo de resposta para atendimento do projeto Saúde Mais Segura	Minutos	8,0000	8,0000



5 - Número de notificações feitas pela equipe de Posturas/GCM	Unidades	3.000,0000	3.000,0000
6 - Número de alunos atingidos pelo projeto Semeadores da Paz	Unidade	3.000,0000	3.000,0000
7 - Número de escolas atingidas pelo projeto Semeadores da Paz	Unidade	40,0000	40,0000
8 - Quilômetros patrulhados na área rural	Km por dia	190,0000	190,0000
9 - Reclamação por perturbação de sossego - ligações/denúncias - Posturas/GCM	Unidade	4.000,0000	4.000,0000

Ações do Programa "0009 - Cidade Mais Segura"							
Função	Subfunção	Descrição	Produto	UN. Medida	Meta	Custo	
04	122	Administração				27.530.973,00	
		Administração Geral				27.530.973,00	
		1029 - Aquisição de equipamentos de informática	Equipamentos de informática adquiridos	unidade	5,0000	35.000,00	
		2136 - Manutenção dos serviços administrativos da SSDC	Serviços administrativos mantidos	Meses	12,0000	470.470,00	
		2139 - Folha de pagamento da Secretaria de Segurança e Defesa do Cidadão	pagamento de servidores	meses	12,0000	26.925.503,00	
06	181	2234 - Bolsa auxílio a estagiários	Pagamento de Estagiários	Meses	12,0000	100.000,00	
		Segurança Pública				9.238.400,00	
		Policimento				6.322.200,00	
		1027 - Manutenção de veículos e viaturas	viaturas em operação	unidade	25,0000	1.502.100,00	
		1028 - Aquisição de armamentos e munições	Itens adquiridos (munições/armas)	Unidade	35.000,0000	2.152.000,00	
		1030 - Manutenção do prédio da Guarda Civil	Intervenções prediais realizadas	unidade	2,0000	1.365.100,00	
		2008 - Junta Militar	Atendimentos/jovens alistados	Unidade	2.000,0000	1.500,00	
		2009 - Manutenção da Junta Militar e do Tiro de Guerra	jovens em formação	unidade	50,0000	280.100,00	
		2010 - Manutenção da Estação do Corpo de Bombeiros	refeições	unidade	16.200,0000	450.000,00	
		2135 - Renovação de equipamentos e uniformes	Kits de uniformes/equipamentos entregues	Unidade (kits)	300,0000	353.000,00	
		2471 - Manutenção da Unidade de Fiscalização de Normas, Posturas e Instalações	Fiscalizações realizadas	Undiade	3.000,0000	18.100,00	
		2472 - Manutenção dos Projetos da Secretaria de Segurança e Defesa do Cidadão	Semeadores da paz (alunos)	Unidade	3.000,0000	110.200,00	
		2506 - Manutenção do Grupo de Operações com Cães - Canil GCM	Cães de trabalho	unidade	5,0	90.100,00	
		182	Defesa Civil				266.100,00
			1031 - Reaparelhagem e capacitação da Defesa Civil	Agentes capacitados / ações de resposta	unidade	15,0000	211.100,00
1133 - Modernização e capacitação da Guarda Civil	Guardas capacitados		unidade	257,0000	55.000,00		
183	Informação e Inteligência				2.650.100,00		
	2457 - Manutenção do Centro de Operações Integradas - COI	Cameras em operação	percentual	98,0000	2.650.100,00		
14	125	Direitos da Cidadania				250.000,00	
		Normatização e Fiscalização				250.000,00	
		2137 - Manutenção do Departamento de Assuntos da Cidadania	Atendimentos realizados (ano)	unidade	6.000,0000	250.000,00	
Custo Total:						1.548.620.148,00	

Programa: 0010 - Esporte e qualidade de vida: incluindo e transformando pessoas	
Tipo: Plurianual (continuado)	Classificação: Plurianual (continuado)
Un. Resp.: 02.15 - SECRETARIA DE ESPORTES E RECREAÇÃO	
Objetivo: Promover o bem-estar da população por meio de ações que integrem esportes, qualidade de vida e Promoção da saúde, visando a inclusão social, o desenvolvimento pleno do ser humano, e o fortalecimento das políticas públicas.	Justificativa: A Secretaria de Esportes e Qualidade de Vida enfrenta desafios como a necessidade de infraestruturas adequadas, a inclusão social e a promoção de hábitos saudáveis entre a população. Nosso planejamento é desenvolvido para enfrentar esses desafios, aproveitando oportunidades e recursos disponíveis.

Indicadores do Programa "0010 - Esporte e qualidade de vida: incluindo e transformando pessoas"			
Descrição	UN. Medida	Índice	
		Recente	Futuro
1 - Número de turmas Iniciação esportiva	Unidades	151,0000	200,0000
2 - Número de equipes desenvolvimento, rendimento e alto rendimento	Unidades	79,0000	85,0000
3 - Número de Convênios e projetos FADENP/LIFE	Unidades	23,0000	42,0000
4 - Número de Pessoas com Deficiência atendidas nas atividades permanentes	Unidades	26,0000	100,0000
5 - Número de mulheres atendidas nas atividades permanentes	Unidades	3.180,0000	4.000,0000
6 - Número de pessoas idosas atendidas nas atividades permanentes	Unidades	400,0000	600,0000
7 - Número de espaços esportivos revitalizados ou construídos (quadras, campos, ginásios, centros de esp	Unidades	10,0000	50,0000
8 - Número de alunos matriculados nas atividades esportivas iniciação esportiva	Unidades	2.150,0000	5.000,0000
9 - Número de Participantes em Eventos Esportivos	Unidades	2.300,0000	8.000,0000
10 - Número de atletas desenvolvimento esportivo, rendimento e alto rendimento esportivos	Unidades	970,0000	1.100,0000
11 - Número de alunos qualidade de vida nas atividades permanentes	Unidades	3.290,0000	5.000,0000
12 - Número de de participantes em eventos Qualidade de vida	Unidades	6.000,0000	25.000,0000
13 - Número de turmas de qualidade de vida	Unidades	73,0000	90,0000



Ações do Programa "0010 - Esporte e qualidade de vida: incluindo e transformando pessoas"						
Função	Subfunção	Descrição	Produto	UN. Medida	Meta	Custo
27	812	Desporto e Lazer				19.570.134,00
		Desporto Comunitário				19.570.134,00
		1071 - Construção, reforma e/ou ampliação de espaço esportivo	Construções, reformas e ampliações	Unidade	25,0000	3.100.200,00
		1072 - Implantação, reforma e ampliação de academias	Implantação, reforma e ampliação de academias	Unidade	5,0000	1.015.200,00
		1301 - Construção e Reforma de Campos de Futebol nos Bairros	Construção e reforma de campos de futebol	Unidade	7,0000	1.450.300,00
		2168 - Manutenção da LIFE e FADENP	Termos de colaboração e contratos	Unidade	42,0000	3.000.200,00
		2170 - Manutenção dos serviços administrativos da Secretaria de Esportes e Recreação	Serviços mantidos	Meses	12,0000	2.000.300,00
		2171 - Despesas com eventos esportivos e de qualidade de vida	Números eventos esportivos e de qualidade de vida	Unidade	90,0000	1.050.300,00
		2172 - Atendimento esportivo e recreativo para PCD	Atividade para PCD	Unidade	5,0000	500.030,00
		2173 - Locação de clubes/ Academias para prática de atividade física	Implantação de academia popular	Unidade	1,0000	50.000,00
		2175 - Folha de pagamento da Secretaria de Esportes e Recreação	Pagamento de funcionários	Meses	12,0000	6.423.604,00
		2234 - Bolsa auxílio a estagiários	Pagamento de Estagiários	Meses	12,0000	60.000,00
		2374 - Atleta Cidadão	Pagamento de taxas	Meses	12,0000	120.000,00
		2529 - EducaMais Centro	Serviços Mantidos	Meses	12,0000	200.000,00
		2530 - EducaMais São Joao	Serviços Mantidos	Meses	12,0000	200.000,00
		2531 - EducaMais Meia Lua	Serviços Mantidos	Meses	12,0000	200.000,00
		2540 - Casa Viva Vida	Serviços mantidos	Meses	12,0000	200.000,00
Custo Total:						1.568.190.282,00

Programa: 0011 - Água: aqui a vida é bem tratada	
Tipo: Plurianual (continuado)	Classificação: Plurianual (continuado)
Un. Resp.: 03 - SAAE-SERVIÇO AUTONOMO DE AGUA E ESG.DE JACAREI	
Objetivo: Universalização do acesso a água potável , expansão e melhoria da rede de esgotamento sanitário	Justificativa: O acesso a água potável e a um esgotamento sanitário adequado é um fator de dignidade humana e um direito fundamental, garantindo dignidade e bem-estar a população

Indicadores do Programa "0011 - Água: aqui a vida é bem tratada"			
Descrição	UN. Medida	Índice	
		Recente	Futuro
1 - Índice de abastecimento total de água	percentual	93,9900	98,0000
2 - Índice de atendimento total de esgoto	percentual	91,6700	92,9800
3 - Índice de tratamento de esgoto por volume	percentual	86,7000	93,1200

Ações do Programa "0011 - Água: aqui a vida é bem tratada"						
Função	Subfunção	Descrição	Produto	UN. Medida	Meta	Custo
17	125	Saneamento				307.822.794,00
		Normatização e Fiscalização				326.350,00
		2276 - Manutenção do Serviço de Regulação e Dependências	Manutenção do SRJ	Percentual	100,0000	326.350,00
		512 Saneamento Básico Urbano				307.496.444,00
		0003 - Inativos e pensionistas	Pagamento de inativos e pensionistas	meses	12,0000	24.000,00
		0009 - Precatórios judiciais	Precatórios pagos	Percentual	100,0000	1.312.000,00
		1054 - Aquisição de hidrômetros	Hidrômetros adquiridos	Unidade	5.000,0000	440.000,00
		1108 - Ampliação e melhoria no sistema de abastecimento de água	Abrangência dos serviços no Município	Percentual	100,0000	7.000.000,00
		1109 - Aquisição de imóveis	Imóveis adquiridos	Unidade	1,0000	100.000,00
		1176 - Ampliação e melhorias de áreas do SAAE	Manutenção das áreas	Percentual	100,0000	592.000,00
		1188 - Ampliação de Infraestrutura - Finisa	Sistema de esgotamento sanitário	Percentual	100,0000	10.000,00
		1279 - Ampliação e Melhorias dos Esgotamento Sanitário	Abrangência dos serviços no Município	Percentual	100,0000	5.606.000,00
		1280 - Sistema Básico Integrado de Água e Esgoto - PAC 2	Abrangência dos serviços no Município	Percentual	100,0000	88.070.000,00
		1281 - Sistema de Esgotamento Sanitário e Perdas - Fehidro	Sistema de Esgotamento Sanitário	Percentual	100,0000	3.470.000,00
		1282 - Universalização do Sistema de Água e Esgoto - Agevap	Sistema de água e esgoto	Percentual	100,0000	9.310.000,00
		1362 - Programa de Aceleração e Crescimento - Novo PAC	Abrangência dos serviços no Município	Percentual	100,0000	6.372.444,00
		1363 - Desativação da ETE Santa Paula	Sistema de Esgotamento Sanitário	Percentual	100,0	10.000,00
		1370 - BNDES	Ampliação do sistema de saneamento	Percentual	100,0000	41.000.000,00
		2184 - Despesas com vale refeição	Pagamento de vale refeição	Meses	12,0000	4.300.000,00
		2232 - Despesas com vale alimentação	Pagamento de vale alimentação	Meses	12,0000	1.500.000,00
		2236 - Benefícios assistenciais aos servidores	pagamento de beneficios	meses	12,0000	30.000,00



	2238 - Manutenção do Gabinete da Presidência	Serviços mantidos	Percentual	100,0000	260.000,00
	2239 - Serviços de divulgação da administração - SAAE	Serviços mantidos	Percentual	100,0000	490.000,00
	2241 - Manutenção do Departamento Financeiro	Serviços mantidos	Percentual	100,0000	2.326.000,00
	2243 - Manutenção do Departamento Administrativo	Serviços mantidos	Percentual	100,0000	8.846.000,00
	2244 - Despesas diversas da administração - SAAE	Serviços mantidos	Percentual	100,0000	11.000,00
	2245 - Despesas com telecomunicações	Serviços mantidos	Percentual	100,0000	240.000,00
	2246 - Vale Transporte	Pagamento de vale transporte	Meses	12,0000	855.000,00
	2247 - Bolsa auxílio - estágio	pagamento a estagiários	meses	12,0000	100.000,00
	2248 - Locação de veículos	Veículos locados	Unidade	1,0000	165.000,00
	2248 - Locação de veículos	Veículos locados	Unidade	2,0000	120.000,00
	2248 - Locação de veículos	Veículos locados	Unidade	17,0000	8.000.000,00
	2249 - Manutenção do Depto. de Planejamento e Obras	Serviços mantidos	Percentual	100,0000	2.380.000,00
	2250 - Manutenção do Departamento de Operações	Serviços mantidos	Percentual	100,0000	24.702.000,00
	2254 - Energia elétrica	Serviços mantidos	Percentual	100,0000	12.000.000,00
	2255 - Encargos previdenciários	Serviços mantidos	Percentual	100,0000	12.700.000,00
	2256 - Folha de pagamento do Gabinete da Presidência	pagamento de servidores	Meses	12,0000	1.945.000,00
	2258 - Folha de pagamento do Depto. de Planejamento e Obras	pagamento de servidores	meses	12,0000	5.200.000,00
	2259 - Folha de pagamento do Departamento de Operações	pagamento de servidores	meses	12,0000	12.000.000,00
	2260 - Folha de pagamento do Departamento Financeiro	pagamento de servidores	meses	12,0000	1.082.000,00
	2261 - Folha de pagamento do Departamento Administrativo	pagamento de servidores	meses	12,0000	5.400.000,00
	2277 - Folha de pagamento do Serviço de Regulação de Jacareí	pagamento Folha de SRJ	meses	12,0000	1.388.000,00
	2284 - Serviço de Regulação de Jacareí	Serviços mantidos	Percentual	100,0000	845.000,00
	2330 - Insumos de Água	Serviços mantidos	Percentual	100,0000	4.000.000,00
	2361 - Controle e Redução de Perdas	redução de perdas no município	Percentual	100,0000	805.000,00
	2378 - Manutenção da Procuradoria Jurídica	Serviços Mantidos	Percentual	100,0000	81.000,00
	2379 - Folha de Pagamento da Procuradoria Jurídica	Pagamento a servidores	meses	12,0000	1.700.000,00

Ações do Programa "0011 - Água: aqui a vida é bem tratada"						
Função	Subfunção	Descrição	Produto	UN. Medida	Meta	Custo
Programa: 0011 - Água: aqui a vida é bem tratada						
28	846	2388 - Manutenção da Diretoria Comercial	Serviços mantidos	Percentual	100,0000	5.307.000,00
		2389 - Folha de Pagamento da Diretoria Comercial	pagamento de servidores	meses	12,0000	4.160.000,00
		2405 - Manutenção do Departamento de Tratamento de Água e Esgoto	Serviços mantidos	Percentual	100,0000	15.112.000,00
		2406 - Folha de Pagamento do Departamento de Tratamento de Água e Esgoto	pagamento de servidores	meses	12,0000	4.300.000,00
		2455 - Cobrança de recursos hídricos - ANA	Serviços mantidos	Percentual	100,0000	1.600.000,00
		2456 - Cobrança de recursos hídricos - DAAE	Serviços mantidos	Percentual	100,0000	80.000,00
		2502 - Propaganda Institucional - SAAE	Serviços mantidos	Percentual	100,0000	150.000,00
		Encargos especiais				7.238.000,00
		Outros Encargos Especiais				7.238.000,00
		2495 - Amortização, juros encargos - SAAE	Manutenção da autarquia	Percentual	100,0000	7.238.000,00
99	999	Reserva de Contingência				1.000,00
		Reserva de Contingência				1.000,00
		9002 - Reserva de contingência - SAAE	Serviços mantidos	Percentual	100,0000	1.000,00
Custo Total:						1.883.252.076,00

Programa: 0012 - Previdência do Servidor Público Municipal		
Tipo:	Plurianual (continuado)	Classificação: Plurianual (continuado)
Un. Resp.:	04 - IPMJ - INSTITUTO DE PREVIDENCIA MUNICIPAL DE JACAREÍ	
Objetivo:	Fazer a gestão do fundo de previdência dos servidores públicos municipais, garantindo e maximizando os recursos para pagamento de seus beneficiários; promover ações para melhorar a qualidade do atendimento e oferecer condições de trabalho adequadas aos servidores do Instituto	Justificativa: A necessidade de administrar o Regime Próprio de Previdência do Servidor do município conforme estabelecido na legislação previdenciária

Indicadores do Programa "0012 - Previdência do Servidor Público Municipal"			
Descrição		UN. Medida	Índice
			Recente Futuro
1 - Inativos e Pensionistas pagos		unidade	2.970,0000 3.150,0000
2 - Número de servidores atendidos pelo Programa Legado		unidade	26,0000 30,0000
3 - Número de palestras realizadas		Unidade	0,0000 10,0000

Ações do Programa "0012 - Previdência do Servidor Público Municipal"						
Função	Subfunção	Descrição	Produto	UN. Medida	Meta	Custo
09	272	Previdência Social				212.281.800,00
		Previdência do Regime Estatutário				212.281.800,00
		0003 - Inativos e pensionistas	Pagamento de inativos e pensionistas	meses	100,0000	192.000.000,00



99	997	0004 - Compensação financeira	Compensação financeira	Percentual	100,0000	1.300.000,00
		0010 - Pagamento de precatórios judiciais - DEPRE	Pagamento de precatório	Percentual	0,0000	0,00
		0012 - Pagamento de precatórios judiciais - correção	Atualização pagamento de precatório	Percentual	0,0000	0,00
		1346 - Construção da Sede do IPMJ	Construção da sede	m²	1.309,4000	10.000.000,00
		2213 - Manutenção das Despesas Administrativas do IPMJ	Despesas administrativas	Percentual	100,0000	3.853.800,00
		2454 - Outras despesas previdenciarias	Obrigações judiciais e restituições pagas	percentual	100,0000	20.000,00
		2510 - Capacitação de Servidor - IPMJ	Capacitação do servidor	Percentual	100,0000	245.000,00
		2520 - Obrigações sobre valores mobiliários	obrigações atendidas	percentual	100,0000	670.000,00
		2521 - Despesas e Encargos com pessoal	Pagamento de servidores	Meses	12,0000	4.193.000,00
		Reserva de Contingência				77.883.850,00
		Reserva de Contingência para o RPPS				77.883.850,00
		0002 - Reserva do RPPS	Reserva do RPPS	Percentual	20,0000	77.883.850,00
Custo Total:						2.173.417.726,00

Programa: 0013 - Arte e Cultura para Todos	
Tipo: Plurianual (continuado)	Classificação: Plurianual (continuado)
Un. Resp.: 05 - FUNDAÇÃO CULTURAL DE JACAREHY - JOSÉ MARIA DE ABREU	
Objetivo: Ampliar e fortalecer a política cultural municipal, promovendo a expansão territorial e inclusão social. Promoção do fortalecimento institucional e da estrutura administrativa. Preservação do patrimônio cultural, material e imaterial. Fomento e difusão das manifestações culturais, com ênfase no fortalecimento da produção cultural local.	Justificativa: Necessidade de uma política cultural estruturante que dialogue com todas as áreas atuantes da Fundação Cultural junto a toda sociedade, incentivando a cultura e integrando-a ao município, em todos os seguimentos. Carência da capacidade técnica em alguns cargos previstos na Fundação Cultural.

Indicadores do Programa "0013 - Arte e Cultura para Todos"			
Descrição	UN. Medida	Índice	
		Recente	Futuro
1 - Pessoas que frequentam Formações Culturais anualmente	unidade	1.500,0000	2.600,0000
2 - Workshops, palestras e masterclass realizadas anualmente	unidade	18,0000	20,0000
3 - Número de visitas anuais ao Museu, Arquivo Público Histórico e Núcleo de Arqueologia	unidade	700,0000	6.000,0000
4 - Número de exposições realizadas no Município	unidade	6.000,0000	6.000,0000
5 - Número de pessoas que frequentam anualmente eventos	unidade	120.000,0000	150.000,0000
6 - Número de eventos anuais culturais descentralizados e apoiados pela Fundação Cultural	unidade	150,0000	150,0000
7 - Eventos anuais culturais realizados e apoiados pela Fundação Cultural	unidade	420,0000	420,0000
8 - Atendimento e assessorias realizados nas ações da Incubadora de Negócios Criativos e Culturais	unidade	10,0000	20,0000
9 - Número de espaços públicos e históricos revitalizados	unidade	3,0000	1,0000
10 - Número de espaços culturais criados e/ou apoiados anualmente – Territórios Culturais	unidade	5,0000	5,0000
11 - Número de editais de difusão, formação e fomento artístico e cultural realizados anualmente	unidade	8,0000	10,0000
12 - Editais de fomento e premiações culturais	unidade	1,0000	1,0000

Ações do Programa "0013 - Arte e Cultura para Todos"						
Função	Subfunção	Descrição	Produto	UN. Medida	Meta	Custo
04	122	Administração				300.000,00
		Administração Geral				300.000,00
		2469 - Comunicação - FCJ	Comunicação mantida	Percentual	100,0000	300.000,00
13	391	Cultura				11.722.638,00
		Patrimônio Histórico, Artístico e Arqueológico				193.000,00
		1093 - Preservação do Patrimônio Cultural	Valorização do patrimônio cultural	Unidade - Número de ações voltadas para a valorização e preservação do patrimônio	6,0000	47.000,00
	392	1349 - Arquivo Público e Histórico do Município de Jacareí	Preservação do acervo	Unidade - ações	1,0000	146.000,00
		1094 - Museu de Antropologia do Vale do Paraíba	Revitalização do MAV – predial e expositivo	Unidade - adequações prediais e expositivo	2,0000	2.232.000,00
		1296 - Fundo de Patrimônio Cultural	Fundo mantido	unidade	1,0000	100,00
		2198 - Manutenção da Fundação Cultural	Manutenção da Fundação Cultural de Jacarehy - JMA	Percentual	100,0000	613.100,00
		2199 - Promoção de eventos culturais	Programação Anual de Eventos	Nº de eventos realizados	150,0000	2.042.000,00
		2200 - Divulgações	Divulgação mantida	Percentual	100,0000	57.750,00
		2202 - Folha de pagamento da Fundação Cultural	Pagamento de servidores	meses	12,0000	4.190.000,00
		2234 - Bolsa auxílio a estagiários	Pagamento de Estagiários	Meses	12,0000	165.000,00
		2302 - Fundo Municipal de Cultura	Fomento a Cultura	Unidade - ações contempladas	9,0000	242.100,00
		2303 - Escola Livre de Artes Multidisciplinares	Fomento a Cultura	Unidade - ações contempladas	3,0000	45.300,00
		2305 - Cursos, Capacitações, aperfeiçoamentos, visitas técnicas, encontros, simpósios, congresso e fóruns	Cursos e capacitações	Unidade	3,0000	13.100,00
		2343 - Incubadora de Negócios Criativos e Culturais	Atividades mantidas	unidade	3,0000	61.300,00
		2345 - Formação Cultural - Oficinas	Oficinas	Unidade	3,0000	145.100,00
		2556 - Política Nacional Aldir Blanc de fomento a Cultura Lei 14399/2022	Serviços Mantidos	Percentual	100,0000	1.606.788,00
		2557 - Casa da Cultura	serviços mantidos	percentual	100,0000	116.000,00
15	452	Urbanismo				22.800,00
		Serviços Urbanos				22.800,00
		1092 - Reformas e adaptações de espaços públicos - FMC	Adequação de espaços	Unidade - números de espaços readequados	3,0000	22.800,00
Custo Total:						2.185.463.164,00



Programa: 0014 - Habitação para todos	
Tipo: Plurianual (continuado)	Classificação: Plurianual (continuado)
Un. Resp.: 06 - FUNDAÇÃO PRÓ-LAR DE JACAREÍ	
Objetivo: Regularizar, fiscalizar e acompanhar todas as ações referentes aos subsídios relacionados às unidades de habitação de interesse social; Regularizar e acompanhar todas as ações referentes aos núcleos irregulares passíveis de Reurb-S; Gerir todas ações referentes aos demais Programas, inclusive o Auxílio Aluguel.	Justificativa: Regularizar, fiscalizar e acompanhar todas as ações referentes aos subsídios relacionados às unidades de habitação de interesse social; Regularizar e acompanhar todas as ações referentes aos núcleos irregulares passíveis de Reurb-S; Gerir todas ações referentes aos demais Programas, inclusive o Auxílio Aluguel.

Indicadores do Programa "0014 - Habitação para todos"			
Descrição	UN. Medida	Índice	
		Recente	Futuro
1 - Número de Grupos Familiares Beneficiados pelo Programa Auxílio Aluguel - No Exercício	famílias	271,0000	220,0000
2 - Número de Atendimento da Recepção	unidade	1.235,0000	4.000,0000
3 - Número de Atendimento do DTS	unidade	1.109,0000	2.560,0000
4 - Número de Avaliação da DTO para inserção de Programa de Reformas e Melhorias Habitacionais	unidade	6,0000	4,0000
5 - Número de Intervenções realizadas através de Programa de Reformas e Melhorias Habitacionais	unidade	1,0000	3,0000
6 - Número de Processos em avaliação de Enquadramento Técnico no Programa Planta Popular	unidade	11,0000	15,0000
7 - Número de Processos de Planta Popular Enquadrados e Finalizados	unidade	3,0000	7,0000
8 - Número de Obras Realizadas em Bens Próprios - Iniciadas e Finalizadas	unidade	11,0000	0,0000
9 - Número de Obras Realizadas em Bens Próprios - Iniciadas no Exercício e Finalizadas no ano Posterior	unidade	0,0000	5,0000
10 - Número de Cadastro de Famílias em REURB-S - Regularização Fundiária	unidade	320,0000	247,0000
11 - Número de Lotes Projetados em REURB-S - Regularização Fundiária	unidade	106,0000	595,0000
12 - Número de Beneficiários encaminhados em Listagem para o CRI (Cartório de Registro de Imóveis) - Regu	beneficiarios	63,0000	150,0000
13 - Número de Beneficiários Titulados pelo CRI (Cartório de Registro de Imóveis) - Regularização Fundiá	beneficiarios	31,0000	70,0000
14 - Número de Lotes enviados para o CRI para Registro - Regularização Fundiária	unidades	106,0000	147,0000
15 - Número de Títulos Emitidos - Regularização Fundiária	unidade	0,0000	312,0000
16 - Número de Capacitação	unidade	0,0000	7,0000

Ações do Programa "0014 - Habitação para todos"						
Função	Subfunção	Descrição	Produto	UN. Medida	Meta	Custo
16	482	Habitação				7.473.100,00
		Habitação Urbana				7.473.100,00
		1285 - Construção e Reformas	Serviços de engenharia contratados e habitações de interesse social construídas	Unidade	5,0000	710.850,00
		1305 - Programa Reforma Legal	Serviços de engenharia contratados e material de construção para reforma comprado	Unidade	3,0000	100.000,00
		2012 - Manutenção da frota	Veículos Mantidos	Unidade	2,0000	84.100,00
		2118 - Capacitação, desenvolvimento e valorização profissional	Qualificação e capacitação do quadro	Percentual	100,0000	20.000,00
		2203 - Manutenção dos serviços administrativos do Gabinete da Presidência	Serviços para manutenção das atividades administrativas	unidade	1,0000	628.750,00
		2204 - Manutenção do programa de plantas populares	Taxas e confecção de placas de obra	Unidade	7,0000	1.900,00
		2210 - Manutenção do Programa de Auxílio Aluguel	Benefício de auxílio aluguel e hospedagem emergencial	beneficios pagos	220,0000	1.880.000,00
		2269 - Manutenção dos serviços administrativos do Gabinete do FMHIS	Serviços para Manutenção das Atividades Adminsitrativas	Unidade	1,0000	102.500,00
		2270 - Construção e Reformas - FMHIS	Serviços de engenharia contratados e habitações de interesse social construídas	Unidade	5,0000	1.825.000,00
		2280 - Regularização Fundiária de Núcleos de Interesse Social	Estudos técnicos contratados	Unidade	2,0000	2.120.000,00
Custo Total:						2.192.936.264,00

Programa: 0015 - Mobilidade Segura	
Tipo: Plurianual (continuado)	Classificação: Plurianual (continuado)
Un. Resp.: 02.17 - SECRETARIA DE MOBILIDADE URBANA	
Objetivo: Promover a mobilidade urbana segura, eficiente e acessível em Jacareí, assegurando a fluidez do trânsito, a conservação da infraestrutura viária e a ampliação da segurança nos espaços públicos, de forma integrada ao desenvolvimento urbano sustentável e à melhoria da qualidade de vida da população	Justificativa: Organizar o espaço urbano e assegurar deslocamentos seguros e eficientes é condição essencial para o desenvolvimento sustentável da cidade, promovendo integração social e qualidade de vida para a população.

Indicadores do Programa "0015 - Mobilidade Segura"			
Descrição	UN. Medida	Índice	
		Recente	Futuro
1 - Pontos de conflito de trânsito	Unidade	82,0000	74,0000



2 - Percentual de pontos de ônibus com abrigos	Percentual	52,3700	53,8400
3 - Satisfação dos usuários de transporte público	Percentual	74,9000	74,9500
4 - Expansão da malha cicloviária	Km	30,2700	45,2700
5 - Pontos de conflitos de cargas	Unidade	19,0000	15,0000
6 - Calçadas acessíveis na ZEC	Percentual	19,0000	21,7500
7 - Alunos da educ infantil e ensino fund 1 da rede púb atendidos - Programas da Educ. para o transito	Percentual	39,0000	59,0000
8 - Média anual de sinalização horizontal implantada	Metro quadrado	5.800,0000	6.600,0000
9 - Semáforos inteligentes em cruzamentos	Unidades	1,0000	5,0000
10 - Índice de atendimento da Iluminação Pública	Percentual	80,0000	83,0000
11 - Índice de atendimento da Manutenção viária	Percentual	17,0000	30,0000

Ações do Programa "0015 - Mobilidade Segura"								
Função	Subfunção	Descrição	Produto	UN. Medida	Meta	Custo		
04	122	Administração				9.869.627,00		
		Administração Geral				9.869.627,00		
		2012 - Manutenção da frota	Veículos Mantidos	Unidade	2,0000	30.000,00		
		2234 - Bolsa auxílio a estagiários	Pagamento de Estagiários	Meses	12,0000	70.000,00		
		2294 - Folha de pagamento da Secretaria de Mobilidade Urbana	Pagamento de Servidores	meses	12,0000	9.421.627,00		
15	451	2296 - Manutenção do Departamento Administrativo	Serviços mantidos	Meses	12,0000	198.000,00		
		2512 - Abastecimento da Frota - SEMOB	Veículos abastecidos	Unidade	19,0	150.000,00		
		Urbanismo				47.130.857,00		
		Infra-estrutura Urbana				21.402.957,00		
		1015 - Plano de Mobilidade Urbana	Plano elaborado	Percentual	100,0000	500.100,00		
		1167 - Acessibilidade e manutenção de calçadas públicas	Calçadas acessíveis	m²	5.640,0000	1.895.000,00		
		1178 - Sistema de Controle de Qualidade do Transporte Coletivo	sistemas adquiridos	Unidade	1,0000	30.239,00		
		1330 - Controle de Qualidade do Transporte Privado	Materiais de fiscalização adquiridos	Unidade	612,0000	3.400,00		
		1364 - Reformas da Secretaria de Mobilidade Urbana	Prédios reformados	Unidade	1,0000	100.300,00		
		1366 - Instalação de abrigos e terminais de ônibus	Abrigos e Terminais Instalados	Unidade	31,0	1.075.130,00		
		2157 - Manutenção da Educação para o Trânsito	Pessoas alcançadas	Unidade	25.000,0000	230.000,00		
		2158 - Adequação do Departamento de Trânsito	Centro de Inteligência do Trânsito implantado	Percentual	15,0000	221.000,00		
		2159 - Fiscalização de Trânsito	serviços mantidos	meses	12,0000	1.583.000,00		
		2160 - Ampliação e manutenção da sinalização de trânsito	serviços mantidos	meses	12,0000	4.972.000,00		
		2162 - Gestão e manutenção do Terminal Turístico Rodoviário	Serviços mantidos	Meses	12,0000	1.058.000,00		
		2442 - Custeio do Transporte Público	Subsídio desconto tarifário	Meses	12,0000	7.517.598,00		
		2523 - Instalação de equipamentos do Sistema Cicloviário	itens implantados	unidade	47,0000	55.400,00		
		2524 - Manutenção de equipamentos do Sistema Cicloviário	ações de manutenção	unidade	67,0000	3.200,00		
		2525 - Expansão da Malha Cicloviária	Malha cicloviária urbana e ciclorrota turística existentes	Quilômetros	45,2700	1.171.150,00		
		2526 - Manutenção da Malha Cicloviária	Metros lineares recuperados	metros	500,0000	236.150,00		
		2527 - Monitoramento da Malha Cicloviária	Itens adquiridos para o monitoramento	unidade	1,0000	9.290,00		
		2537 - Cidade do Pedestre	Cidade do Pedestre concluída	Percentual	20,0000	241.000,00		
		2539 - Gestão de Projetos	Projetos de engenharia de tráfego realizados	Unidade	4,0000	501.000,00		
		26	453	Serviços Urbanos				25.727.900,00
				1302 - Recapeamento de Vias	Vias recapeadas	m²	30.000,0000	3.101.100,00
				2513 - Manutenção e Restauração do Pavimento Viário	serviços mantidos	meses	12,0	6.200.100,00
				2522 - Controle de Infrações de Trânsito	Infrações de trânsito processadas	unidade	121,0000	12.825.700,00
				2528 - Iluminação Pública	Serviços mantidos	Meses	12,0000	3.601.000,00
				Transporte				160.808,00
				Transportes Coletivos Urbanos				160.808,00
		1070 - Manutenção de abrigos de ônibus	Ações de manutenção / adequação	Unidade	466,0000	160.808,00		
Custo Total:						2.250.097.556,00		

Programa: 0016 - Posicionamento estratégico da Secretaria de Comunicação - SECOM	
Tipo: Plurianual (continuado)	Classificação: Plurianual (continuado)
Un. Resp.: 02.19 - SECRETARIA DE COMUNICAÇÃO	
Objetivo: Estabelecer e elencar ações efetivas da Secretaria de Comunicação, para que haja direcionamento e mensuração de suas atividades	Justificativa: Aferir as atividades realizadas, por meio de parâmetros sólidos, que norteiem a continuidade das ações já realizadas e possibilidade a proposição de novas ações.

Indicadores do Programa "0016 - Posicionamento estratégico da Secretaria de Comunicação - SECOM"			
Descrição	UN. Medida	Índice	
		Recente	Futuro
1 - Número de campanhas publicitárias institucionais junto aos meios de comunicação de Jacareí e região	unidades	18,0000	12,0000
2 - Engajamento nas Redes Sociais (Comentários, Compartilhamento, Curtidas, Visualizações)	unidade	286.666,0000	320.000,0000
4 - Visualizações (todas as plataformas das redes sociais e o site)	unidade	0,0000	16.000.000,0000
5 - Eventos e inaugurações da Administração	unidade	0,0000	10,0000



Ações do Programa "0016 - Posicionamento estratégico da Secretaria de Comunicação - SECOM"						
Função	Subfunção	Descrição	Produto	UN. Medida	Meta	Custo
04	122	Administração				1.716.878,00
		Administração Geral				1.716.878,00
		2006 - Planejamento estratégico	Unidade administrativa	unidade	1,0000	1.000,00
		2012 - Manutenção da frota	Veículos Mantidos	Unidade	1,0000	2.000,00
		2234 - Bolsa auxílio a estagiários	Pagamento de Estagiários	Meses	12,0000	42.000,00
14	422	2492 - Folha de Pagamento da SECDH	Pagamento de servidores	Meses	12,0000	1.671.878,00
		Direitos da Cidadania				2.581.800,00
		Direitos Individuais, Coletivos e Difusos				2.581.800,00
		2105 - Serviços de divulgação da administração	Contratos relativos a serviços de divulgação da administração	unidade	1,0000	2.420.000,00
		2105 - Serviços de divulgação da administração	Contratos relativos a serviços de divulgação da administração	unidade	8,0000	161.800,00
24	722	Comunicações				77.450,00
		Telecomunicações				77.450,00
		2491 - Manutenção dos Serviços Administrativos da SECDH	Serviços administrativos mantidos	Meses	12,0000	77.450,00
Custo Total:						2.254.473.684,00

Programa: 0017 - Posicionamento estratégico da Ouvidoria Geral e Diretoria de Participação Social	
Tipo: Plurianual (continuado)	Classificação: Plurianual (continuado)
Un. Resp.: 02.02 - SECRETARIA DE GOVERNO	
Objetivo: Estabelecer e elencar ações efetivas da Diretoria de Participação Social e Ouvidoria Geral	Justificativa: Aferir as atividades realizadas nas subáreas, por meio de parâmetros substâncias, que norteiem a continuidade das ações já realizadas e possibilidade a proposição de novas ações

Indicadores do Programa "0017 - Posicionamento estratégico da Ouvidoria Geral e Diretoria de Participação Social"			
Descrição	UN. Medida	Índice	
		Recente	Futuro
1 - Número de reuniões - Participa LDO E LOA	Unidade	30,0000	40,0000
2 - Número de participantes - Participa LDO E LOA	Unidade	1.500,0000	2.000,0000
3 - Número de reuniões Nosso Bairro	Unidade	0,0000	4,0000
4 - Percentual de processos finalizados na Ouvidoria Municipal	Percentual	70,0000	70,0000
5 - Número de reclamações realizadas na Ouvidoria Municipal anualmente	Unidade	1.487,0000	1.500,0000
6 - Número de denúncias realizadas na Ouvidoria Municipal anualmente	Unidade	1.538,0000	1.600,0000
7 - Número de solicitações realizadas na Ouvidoria Municipal anualmente	Unidade	117,0000	100,0000
8 - Número de sugestões realizadas na Ouvidoria Municipal anualmente	Unidade	141,0000	140,0000
9 - Número de elogios realizados na Ouvidoria Municipal anualmente	Unidade	45,0000	50,0000

Ações do Programa "0017 - Posicionamento estratégico da Ouvidoria Geral e Diretoria de Participação Social"						
Função	Subfunção	Descrição	Produto	UN. Medida	Meta	Custo
04	122	Administração				12.074.711,00
		Administração Geral				12.074.711,00
		2012 - Manutenção da frota	Veículos Mantidos	Unidade	1,0000	1.500,00
		2234 - Bolsa auxílio a estagiários	Pagamento de Estagiários	Meses	12,0000	25.335,00
		2392 - Emendas Câmara	Serviços mantidos	Percentual	40,0000	5.322.715,00
		2449 - Manutenção do Serviço Administrativos Secretaria de Governo e Planejamento	unidade administrativa mantida	unidade	1,0000	166.166,00
		2450 - Folha de Pagamento Secretaria de Governo e Planejamento	pagamento de servidores	meses	12,0000	6.558.995,00
14	422	Direitos da Cidadania				73.482,00
		Direitos Individuais, Coletivos e Difusos				73.482,00
		2105 - Serviços de divulgação da administração	Contratos relativos a serviços de divulgação da administração	unidade	50,0000	73.482,00
Custo Total:						2.266.621.877,00

Programa: 0099 - Reserva de contingência	
Tipo: Plurianual (continuado)	Classificação: Plurianual (continuado)
Un. Resp.: 02.16 - ENCARGOS GERAIS DO MUNICÍPIO	
Objetivo: Reserva para um evento incerto no futuro	Justificativa: Atender os dispositivos da lei de responsabilidade de fiscal e lei de diretrizes

Indicadores do Programa "0099 - Reserva de contingência"			
Descrição	UN. Medida	Índice	
		Recente	Futuro
1 - Recursos reservados para contingencia	Reais	0,0000	1.000.000,0000

Ações do Programa "0099 - Reserva de contingência"						
Função	Subfunção	Descrição	Produto	UN. Medida	Meta	Custo
99	999	Reserva de Contingência				1.000.000,00
		Reserva de Contingência				1.000.000,00
		9001 - Reserva de contingência	Serviços mantidos	Percentual	100,0000	1.000.000,00
Custo Total:						2.267.621.877,00



OCA - Orçamento da Criança e do Adolescente

Função	Subfunção	Programa	Ação	Descrição	Dotação Inicial	Crédito Orçamentário OCA			
						%	Exclusivo	Não Exclusivo	Total
Acesso a educação de qualidade					116.223.217,00		95.143.482,00	16.863.788,00	112.007.270,00
12				Educação	116.223.217,00		95.143.482,00	16.863.788,00	112.007.270,00
	122	0004		Educar Para Avançar	39.660.249,00		36.615.220,00	2.436.023,20	39.051.243,20
			2107	Distribuição merenda escolar	39.660.249,00		36.615.220,00	2.436.023,20	39.051.243,20
			2272	Manutenção do Fundo do Educamais Jacareí	35.870.920,00	100,00	35.870.920,00	0,00	35.870.920,00
			2368	Manutenção e ampliação e descentralização das salas de leituras públicas	725.300,00	100,00	725.300,00	0,00	725.300,00
			2441	Auxílio Transporte - Estudantes	19.000,00	100,00	19.000,00	0,00	19.000,00
	361	0004		Ensino Fundamental	3.045.029,00	80,00	0,00	2.436.023,20	2.436.023,20
				Educar Para Avançar	58.231.564,00		40.693.091,00	14.030.778,40	54.723.869,40
				Educar Para Avançar	58.231.564,00		40.693.091,00	14.030.778,40	54.723.869,40
			1034	Construção e ampliação de prédios escolares	6.350.000,00	100,00	6.350.000,00	0,00	6.350.000,00
			2117	Uniformização dos alunos do ensino fundamental	3.000.000,00	100,00	3.000.000,00	0,00	3.000.000,00
			2118	Capacitação, desenvolvimento e valorização profissional	170.000,00	80,00	0,00	136.000,00	136.000,00
			2121	Transporte de alunos	7.400.000,00	100,00	7.400.000,00	0,00	7.400.000,00
			2419	Fomento da Responsabilidade do Gestor Escolar	471.574,00	80,00	0,00	377.259,20	377.259,20
			2421	Fomento de Responsabilidade do Gestor Escolar	905.286,00	80,00	0,00	724.228,80	724.228,80
			2422	Termos de Colaboração - Educação Integral	4.641.361,00	80,00	0,00	3.713.088,80	3.713.088,80
			2437	Manutenção do Ensino Fundamental	23.943.091,00	100,00	23.943.091,00	0,00	23.943.091,00
			2509	Termos de Colaboração - Educação Especial	11.350.252,00	80,00	0,00	9.080.201,60	9.080.201,60
	365	0004		Educação Infantil	18.331.404,00		17.835.171,00	396.986,40	18.232.157,40
				Educar Para Avançar	18.331.404,00		17.835.171,00	396.986,40	18.232.157,40
			1024	Construção e ampliação de prédios escolares	4.115.000,00	100,00	4.115.000,00	0,00	4.115.000,00
			2118	Capacitação, desenvolvimento e valorização profissional	80.000,00	80,00	0,00	64.000,00	64.000,00
			2121	Transporte de alunos	220.000,00	100,00	220.000,00	0,00	220.000,00
			2282	Termos de Colaboração - Creches	2.788.211,00	100,00	2.788.211,00	0,00	2.788.211,00
			2421	Fomento de Responsabilidade do Gestor Escolar	416.233,00	80,00	0,00	332.986,40	332.986,40
			2438	Manutenção do Ensino - Creche	10.711.960,00	100,00	10.711.960,00	0,00	10.711.960,00
Proteção social e direitos de cidadania					119.200,00		0,00	59.600,00	59.600,00
08				Assistência Social	119.200,00		0,00	59.600,00	59.600,00
	243	0005		Assistência à Criança e ao Adolescente	119.200,00		0,00	59.600,00	59.600,00
				Cidade Acolhedora	119.200,00		0,00	59.600,00	59.600,00
			2053	Manutenção do Conselho Tutelar	119.200,00	50,00	0,00	59.600,00	59.600,00
					116.342.417,00		95.143.482,00	16.923.388,00	112.066.870,00

Relatório de programas e ODS					
Programa		Objetivos de Desenvolvimento Sustentável			
Código	Descrição	Tipo - ODS		Meta ODS	
1	Processo Legislativo	16	Promover sociedades pacíficas e inclusivas para o desenvolvimento sustentável, proporcionar o acesso à justiça para todos e construir instituições eficazes, responsáveis e inclusivas em todos os níveis	248	Assegurar o acesso público à informação e proteger as liberdades fundamentais, em conformidade com a legislação nacional e os acordos internacionais
1	Processo Legislativo	16	Promover sociedades pacíficas e inclusivas para o desenvolvimento sustentável, proporcionar o acesso à justiça para todos e construir instituições eficazes, responsáveis e inclusivas em todos os níveis	245	Garantir a tomada de decisão responsiva, inclusiva, participativa e representativa em todos os níveis
1	Processo Legislativo	16	Promover sociedades pacíficas e inclusivas para o desenvolvimento sustentável, proporcionar o acesso à justiça para todos e construir instituições eficazes, responsáveis e inclusivas em todos os níveis	244	Desenvolver instituições eficazes, responsáveis e transparentes em todos os níveis
1	Processo Legislativo	16	Promover sociedades pacíficas e inclusivas para o desenvolvimento sustentável, proporcionar o acesso à justiça para todos e construir instituições eficazes, responsáveis e inclusivas em todos os níveis	250	promover e fazer cumprir leis e políticas não discriminatórias para o desenvolvimento sustentável
2	Desenvolvimento Econômico	1	Acabar com a pobreza em todas as suas formas, em todos os lugares	104	Até 2030, garantir que todos os homens e mulheres, particularmente os pobres e vulneráveis, tenham direitos iguais aos recursos econômicos, bem como acesso a serviços básicos, propriedade e controle sobre a terra e outras formas de propriedade, herança, recursos naturais, novas tecnologias apropriadas e serviços financeiros, incluindo microfinanças
2	Desenvolvimento Econômico	2	Acabar com a fome, alcançar a segurança alimentar e melhoria da nutrição e promover a agricultura sustentável	110	Até 2030, dobrar a produtividade agrícola e a renda dos pequenos produtores de alimentos, particularmente das mulheres, povos indígenas, agricultores familiares, pastores e pescadores, inclusive por meio de acesso seguro e igual à terra, outros recursos produtivos e insumos, conhecimento, serviços financeiros, mercados e oportunidades de agregação de valor e de emprego não-agrícola
2	Desenvolvimento Econômico	4	Assegurar a educação inclusiva e equitativa de qualidade, e promover oportunidades de aprendizagem ao longo da vida para todos	132	Até 2030, aumentar substancialmente o número de jovens e adultos que tenham habilidades relevantes, inclusive competências técnicas e profissionais, para emprego, trabalho decente e empreendedorismo



2	Desenvolvimento Econômico	8	Promover o crescimento econômico sustentado, inclusivo e sustentável, emprego pleno e produtivo, e trabalho decente para todos	163	Promover políticas orientadas para o desenvolvimento, que apoiem as atividades produtivas, geração de emprego decente, empreendedorismo, criatividade e inovação, e incentivar a formalização e o crescimento das micro, pequenas e médias empresas, inclusive por meio do acesso a serviços financeiros
2	Desenvolvimento Econômico	8	Promover o crescimento econômico sustentado, inclusivo e sustentável, emprego pleno e produtivo, e trabalho decente para todos	165	Até 2030, alcançar o emprego pleno e produtivo e trabalho decente todas as mulheres e homens, inclusive para os jovens e as pessoas com deficiência, e remuneração igual para trabalho de igual valor
2	Desenvolvimento Econômico	8	Promover o crescimento econômico sustentado, inclusivo e sustentável, emprego pleno e produtivo, e trabalho decente para todos	170	Fortalecer a capacidade das instituições financeiras nacionais para incentivar a expansão do acesso aos serviços bancários, financeiros, e de seguros para todos
2	Desenvolvimento Econômico	8	Promover o crescimento econômico sustentado, inclusivo e sustentável, emprego pleno e produtivo, e trabalho decente para todos	169	Até 2030, conceber e implementar políticas para promover o turismo sustentável, que gera empregos, promove a cultura e os produtos locais
2	Desenvolvimento Econômico	9	Construir infraestruturas resilientes, promover a industrialização inclusiva e sustentável e fomentar a inovação	179	Apoiar o desenvolvimento tecnológico, a pesquisa e a inovação nacionais nos países em desenvolvimento, inclusive garantindo um ambiente político propício para, entre outras coisas, diversificação industrial e agregação de valor às commodities
2	Desenvolvimento Econômico	9	Construir infraestruturas resilientes, promover a industrialização inclusiva e sustentável e fomentar a inovação	175	Aumentar o acesso das pequenas indústrias e outras empresas, particularmente em países em desenvolvimento, aos serviços financeiros, incluindo crédito acessível e sua integração em cadeias de valor e mercados
2	Desenvolvimento Econômico	10	Reduzir a desigualdade dentro dos países e entre eles	185	Melhorar a regulamentação e monitoramento dos mercados e instituições financeiras globais, e fortalecer a implementação de tais regulamentações
3	Cidade Mais Saudável	3	Assegurar uma vida saudável e promover o bem-estar para todos, em todas as idades	117	Até 2030, acabar com as mortes evitáveis de recém-nascidos e crianças menores de 5 anos, com todos os países objetivando reduzir a mortalidade neonatal para pelo menos até 12 por 1.000 nascidos vivos e a mortalidade de crianças menores de 5 anos para pelo menos até 25 por 1.000 nascidos vivos
3	Cidade Mais Saudável	3	Assegurar uma vida saudável e promover o bem-estar para todos, em todas as idades	126	Apoiar a pesquisa e o desenvolvimento de vacinas e medicamentos para as doenças transmissíveis e não transmissíveis, que afetam principalmente os países em desenvolvimento, proporcionar o acesso a medicamentos e vacinas essenciais a preços acessíveis, de acordo com a Declaração de Doha sobre o Acordo TRIPS e Saúde Pública, que afirma o direito dos países em desenvolvimento de utilizarem plenamente as disposições do Acordo sobre os Aspectos dos Direitos de Propriedade Intelectual Relacionados ao Comércio (TRIPS, na sigla em inglês) sobre flexibilidades para proteger a saúde pública e, em particular, proporcionar o acesso a medicamentos para todos
3	Cidade Mais Saudável	3	Assegurar uma vida saudável e promover o bem-estar para todos, em todas as idades	123	Atingir a cobertura universal de saúde, incluindo a proteção do risco financeiro, o acesso a serviços de saúde essenciais de qualidade e o acesso a medicamentos e vacinas essenciais seguros, eficazes, de qualidade e a preços acessíveis para todos
3	Cidade Mais Saudável	3	Assegurar uma vida saudável e promover o bem-estar para todos, em todas as idades	116	Até 2030, reduzir a taxa de mortalidade materna global para menos de 70 mortes por 100.000 nascidos vivos
4	Educar Para Avançar	3	Assegurar uma vida saudável e promover o bem-estar para todos, em todas as idades	123	Atingir a cobertura universal de saúde, incluindo a proteção do risco financeiro, o acesso a serviços de saúde essenciais de qualidade e o acesso a medicamentos e vacinas essenciais seguros, eficazes, de qualidade e a preços acessíveis para todos
4	Educar Para Avançar	4	Assegurar a educação inclusiva e equitativa de qualidade, e promover oportunidades de aprendizagem ao longo da vida para todos	130	Até 2030, garantir que todos os meninos e meninas tenham acesso a um desenvolvimento de qualidade na primeira infância, cuidados e educação pré-escolar, de modo que estejam prontos para o ensino primário
4	Educar Para Avançar	4	Assegurar a educação inclusiva e equitativa de qualidade, e promover oportunidades de aprendizagem ao longo da vida para todos	138	Até 2030, substancialmente aumentar o contingente de professores qualificados, inclusive por meio da cooperação internacional para a formação de professores, nos países em desenvolvimento, especialmente os países de menor desenvolvimento relativo e pequenos Estados insulares em desenvolvimento



4	Educar Para Avançar	4	Assegurar a educação inclusiva e equitativa de qualidade, e promover oportunidades de aprendizagem ao longo da vida para todos	136	Construir e melhorar instalações físicas para educação, apropriadas para crianças e sensíveis às deficiências e ao gênero e que proporcionem ambientes de aprendizagem seguros, não violentos, inclusivos e eficazes para todos
4	Educar Para Avançar	4	Assegurar a educação inclusiva e equitativa de qualidade, e promover oportunidades de aprendizagem ao longo da vida para todos	135	Até 2030, garantir que todos os alunos adquiram conhecimentos e habilidades necessárias para promover o desenvolvimento sustentável, inclusive, entre outros, por meio da educação para o desenvolvimento sustentável e estilos de vida sustentáveis, direitos humanos, igualdade de gênero, promoção de uma cultura de paz e não-violência, cidadania global, e valorização da diversidade cultural e da contribuição da cultura para o desenvolvimento sustentável
4	Educar Para Avançar	4	Assegurar a educação inclusiva e equitativa de qualidade, e promover oportunidades de aprendizagem ao longo da vida para todos	134	Até 2030, garantir que todos os jovens e uma substancial proporção dos adultos, homens e mulheres, estejam alfabetizados e tenham adquirido o conhecimento básico de matemática
4	Educar Para Avançar	4	Assegurar a educação inclusiva e equitativa de qualidade, e promover oportunidades de aprendizagem ao longo da vida para todos	133	Até 2030, eliminar as disparidades de gênero na educação e garantir a igualdade de acesso a todos os níveis de educação e formação profissional para os mais vulneráveis, incluindo as pessoas com deficiência, povos indígenas e as crianças em situação de vulnerabilidade
4	Educar Para Avançar	4	Assegurar a educação inclusiva e equitativa de qualidade, e promover oportunidades de aprendizagem ao longo da vida para todos	132	Até 2030, aumentar substancialmente o número de jovens e adultos que tenham habilidades relevantes, inclusive competências técnicas e profissionais, para emprego, trabalho decente e empreendedorismo
4	Educar Para Avançar	4	Assegurar a educação inclusiva e equitativa de qualidade, e promover oportunidades de aprendizagem ao longo da vida para todos	129	Até 2030, garantir que todas as meninas e meninos completem o ensino primário e secundário livre, equitativo e de qualidade, que conduza a resultados de aprendizagem relevantes e eficazes
4	Educar Para Avançar	8	Promover o crescimento econômico sustentado, inclusivo e sustentável, emprego pleno e produtivo, e trabalho decente para todos	168	Proteger os direitos trabalhistas e promover ambientes de trabalho seguros e protegidos para todos os trabalhadores, incluindo os trabalhadores migrantes, em particular as mulheres migrantes, e pessoas em empregos precários
4	Educar Para Avançar	8	Promover o crescimento econômico sustentado, inclusivo e sustentável, emprego pleno e produtivo, e trabalho decente para todos	166	Até 2020, reduzir substancialmente a proporção de jovens sem emprego, educação ou formação
4	Educar Para Avançar	12	Assegurar padrões de produção e de consumo sustentáveis	208	Até 2030, garantir que as pessoas, em todos os lugares, tenham informação relevante e conscientização sobre o desenvolvimento sustentável e estilos de vida em harmonia com a natureza
4	Educar Para Avançar	12	Assegurar padrões de produção e de consumo sustentáveis	203	Até 2030, reduzir pela metade o desperdício de alimentos per capita mundial, em nível de varejo e do consumidor, e reduzir as perdas de alimentos ao longo das cadeias de produção e abastecimento, incluindo as perdas pós-colheita
4	Educar Para Avançar	16	Promover sociedades pacíficas e inclusivas para o desenvolvimento sustentável, proporcionar o acesso à justiça para todos e construir instituições eficazes, responsáveis e inclusivas em todos os níveis	240	Acabar com abuso, exploração, tráfico e todas as formas de violência e tortura contra crianças
4	Educar Para Avançar	16	Promover sociedades pacíficas e inclusivas para o desenvolvimento sustentável, proporcionar o acesso à justiça para todos e construir instituições eficazes, responsáveis e inclusivas em todos os níveis	239	Reduzir significativamente todas as formas de violência e as taxas de mortalidade relacionada, em todos os lugares
4	Educar Para Avançar	16	Promover sociedades pacíficas e inclusivas para o desenvolvimento sustentável, proporcionar o acesso à justiça para todos e construir instituições eficazes, responsáveis e inclusivas em todos os níveis	244	Desenvolver instituições eficazes, responsáveis e transparentes em todos os níveis
5	Cidade Acolhedora	1	Acabar com a pobreza em todas as suas formas, em todos os lugares	106	Garantir uma mobilização significativa de recursos a partir de uma variedade de fontes, inclusive por meio do reforço da cooperação para o desenvolvimento, de forma a proporcionar meios adequados e previsíveis para que os países em desenvolvimento, em particular os países de menor desenvolvimento relativo, implementem programas e políticas para acabar com a pobreza em todas as suas dimensões
5	Cidade Acolhedora	1	Acabar com a pobreza em todas as suas formas, em todos os lugares	101	Até 2030, erradicar a pobreza extrema para todas as pessoas em todos os lugares, atualmente medida como pessoas vivendo com menos de US\$ 1,25 por dia



5	Cidade Acolhedora	1	Acabar com a pobreza em todas as suas formas, em todos os lugares	102	Até 2030, reduzir pelo menos à metade a proporção de homens, mulheres e crianças, de todas as idades, que vivem na pobreza, em todas as suas dimensões, de acordo com as definições nacionais
5	Cidade Acolhedora	1	Acabar com a pobreza em todas as suas formas, em todos os lugares	103	Implementar, em nível nacional, medidas e sistemas de proteção social apropriados, para todos, incluindo pisos, e até 2030 atingir a cobertura substancial dos pobres e vulneráveis
5	Cidade Acolhedora	1	Acabar com a pobreza em todas as suas formas, em todos os lugares	104	Até 2030, garantir que todos os homens e mulheres, particularmente os pobres e vulneráveis, tenham direitos iguais aos recursos econômicos, bem como acesso a serviços básicos, propriedade e controle sobre a terra e outras formas de propriedade, herança, recursos naturais, novas tecnologias apropriadas e serviços financeiros, incluindo microfinanças
5	Cidade Acolhedora	2	Acabar com a fome, alcançar a segurança alimentar e melhoria da nutrição e promover a agricultura sustentável	108	Até 2030, acabar com a fome e garantir o acesso de todas as pessoas, em particular os pobres e pessoas em situações vulneráveis, incluindo crianças, a alimentos seguros, nutritivos e suficientes durante todo o ano
5	Cidade Acolhedora	2	Acabar com a fome, alcançar a segurança alimentar e melhoria da nutrição e promover a agricultura sustentável	109	Até 2030, acabar com todas as formas de desnutrição, inclusive pelo alcance até 2025 das metas acordadas internacionalmente sobre desnutrição crônica e desnutrição em crianças menores de cinco anos de idade, e atender às necessidades nutricionais de meninas adolescentes, mulheres grávidas e lactantes e pessoas idosas
5	Cidade Acolhedora	3	Assegurar uma vida saudável e promover o bem-estar para todos, em todas as idades	122	Até 2030, assegurar o acesso universal aos serviços de saúde sexual e reprodutiva, incluindo o planejamento familiar, informação e educação, bem como a integração da saúde reprodutiva em estratégias e programas nacionais
5	Cidade Acolhedora	3	Assegurar uma vida saudável e promover o bem-estar para todos, em todas as idades	119	Até 2030, reduzir em um terço a mortalidade prematura por doenças não transmissíveis (DNTs) por meio de prevenção e tratamento, e promover a saúde mental e o bem-estar
5	Cidade Acolhedora	3	Assegurar uma vida saudável e promover o bem-estar para todos, em todas as idades	123	Atingir a cobertura universal de saúde, incluindo a proteção do risco financeiro, o acesso a serviços de saúde essenciais de qualidade e o acesso a medicamentos e vacinas essenciais seguros, eficazes, de qualidade e a preços acessíveis para todos
5	Cidade Acolhedora	3	Assegurar uma vida saudável e promover o bem-estar para todos, em todas as idades	120	Reforçar a prevenção e o tratamento do abuso de substâncias, incluindo o abuso de drogas entorpecentes e uso nocivo do álcool
5	Cidade Acolhedora	4	Assegurar a educação inclusiva e equitativa de qualidade, e promover oportunidades de aprendizagem ao longo da vida para todos	132	Até 2030, aumentar substancialmente o número de jovens e adultos que tenham habilidades relevantes, inclusive competências técnicas e profissionais, para emprego, trabalho decente e empreendedorismo
5	Cidade Acolhedora	4	Assegurar a educação inclusiva e equitativa de qualidade, e promover oportunidades de aprendizagem ao longo da vida para todos	130	Até 2030, garantir que todos os meninos e meninas tenham acesso a um desenvolvimento de qualidade na primeira infância, cuidados e educação pré-escolar, de modo que estejam prontos para o ensino primário
5	Cidade Acolhedora	4	Assegurar a educação inclusiva e equitativa de qualidade, e promover oportunidades de aprendizagem ao longo da vida para todos	129	Até 2030, garantir que todas as meninas e meninos completem o ensino primário e secundário livre, equitativo e de qualidade, que conduza a resultados de aprendizagem relevantes e eficazes
5	Cidade Acolhedora	4	Assegurar a educação inclusiva e equitativa de qualidade, e promover oportunidades de aprendizagem ao longo da vida para todos	135	Até 2030, garantir que todos os alunos adquiram conhecimentos e habilidades necessárias para promover o desenvolvimento sustentável, inclusive, entre outros, por meio da educação para o desenvolvimento sustentável e estilos de vida sustentáveis, direitos humanos, igualdade de gênero, promoção de uma cultura de paz e não-violência, cidadania global, e valorização da diversidade cultural e da contribuição da cultura para o desenvolvimento sustentável
5	Cidade Acolhedora	4	Assegurar a educação inclusiva e equitativa de qualidade, e promover oportunidades de aprendizagem ao longo da vida para todos	134	Até 2030, garantir que todos os jovens e uma substancial proporção dos adultos, homens e mulheres, estejam alfabetizados e tenham adquirido o conhecimento básico de matemática
5	Cidade Acolhedora	4	Assegurar a educação inclusiva e equitativa de qualidade, e promover oportunidades de aprendizagem ao longo da vida para todos	131	Até 2030, assegurar a igualdade de acesso para todos os homens e mulheres à educação técnica, profissional e superior de qualidade, a preços acessíveis, incluindo universidade



5	Cidade Acolhedora	4	Assegurar a educação inclusiva e equitativa de qualidade, e promover oportunidades de aprendizagem ao longo da vida para todos	133	Até 2030, eliminar as disparidades de gênero na educação e garantir a igualdade de acesso a todos os níveis de educação e formação profissional para os mais vulneráveis, incluindo as pessoas com deficiência, povos indígenas e as crianças em situação de vulnerabilidade
5	Cidade Acolhedora	5	Alcançar a igualdade de gênero e empoderar todas as mulheres e meninas	144	Assegurar o acesso universal à saúde sexual e reprodutiva e os direitos reprodutivos, como acordado em conformidade com o Programa de Ação da Conferência Internacional sobre População e Desenvolvimento e com a Plataforma de Ação de Pequim e os documentos resultantes de suas conferências de revisão
5	Cidade Acolhedora	5	Alcançar a igualdade de gênero e empoderar todas as mulheres e meninas	145	Empreender reformas para dar às mulheres direitos iguais aos recursos econômicos, bem como o acesso à propriedade e controle sobre a terra e outras formas de propriedade, serviços financeiros, herança e os recursos naturais, de acordo com as leis nacionais
5	Cidade Acolhedora	5	Alcançar a igualdade de gênero e empoderar todas as mulheres e meninas	140	Eliminar todas as formas de violência contra todas as mulheres e meninas nas esferas públicas e privadas, incluindo o tráfico e exploração sexual e de outros tipos
5	Cidade Acolhedora	5	Alcançar a igualdade de gênero e empoderar todas as mulheres e meninas	142	Reconhecer e valorizar o trabalho de assistência e doméstico não remunerado, por meio da disponibilização de serviços públicos, infraestrutura e políticas de proteção social, bem como a promoção da responsabilidade compartilhada dentro do lar e da família, conforme os contextos nacionais
5	Cidade Acolhedora	5	Alcançar a igualdade de gênero e empoderar todas as mulheres e meninas	139	Acabar com todas as formas de discriminação contra todas as mulheres e meninas em toda parte
5	Cidade Acolhedora	5	Alcançar a igualdade de gênero e empoderar todas as mulheres e meninas	141	Eliminar todas as práticas nocivas, como os casamentos prematuros, forçados e de crianças e mutilações genitais femininas
5	Cidade Acolhedora	5	Alcançar a igualdade de gênero e empoderar todas as mulheres e meninas	143	Garantir a participação plena e efetiva das mulheres e a igualdade de oportunidades para a liderança em todos os níveis de tomada de decisão na vida política, econômica e pública
5	Cidade Acolhedora	5	Alcançar a igualdade de gênero e empoderar todas as mulheres e meninas	147	Adotar e fortalecer políticas sólidas e legislação aplicável para a promoção da igualdade de gênero e o empoderamento de todas as mulheres e meninas, em todos os níveis
5	Cidade Acolhedora	8	Promover o crescimento econômico sustentado, inclusivo e sustentável, emprego pleno e produtivo, e trabalho decente para todos	167	Tomar medidas imediatas e eficazes para erradicar o trabalho forçado, acabar com a escravidão moderna e o tráfico de pessoas e assegurar a proibição e eliminação das piores formas de trabalho infantil, incluindo recrutamento e utilização de crianças-soldado, e até 2025 acabar com o trabalho infantil em todas as suas formas
5	Cidade Acolhedora	8	Promover o crescimento econômico sustentado, inclusivo e sustentável, emprego pleno e produtivo, e trabalho decente para todos	165	Até 2030, alcançar o emprego pleno e produtivo e trabalho decente todas as mulheres e homens, inclusive para os jovens e as pessoas com deficiência, e remuneração igual para trabalho de igual valor
5	Cidade Acolhedora	8	Promover o crescimento econômico sustentado, inclusivo e sustentável, emprego pleno e produtivo, e trabalho decente para todos	168	Proteger os direitos trabalhistas e promover ambientes de trabalho seguros e protegidos para todos os trabalhadores, incluindo os trabalhadores migrantes, em particular as mulheres migrantes, e pessoas em empregos precários
5	Cidade Acolhedora	8	Promover o crescimento econômico sustentado, inclusivo e sustentável, emprego pleno e produtivo, e trabalho decente para todos	163	Promover políticas orientadas para o desenvolvimento, que apoiem as atividades produtivas, geração de emprego decente, empreendedorismo, criatividade e inovação, e incentivar a formalização e o crescimento das micro, pequenas e médias empresas, inclusive por meio do acesso a serviços financeiros
5	Cidade Acolhedora	8	Promover o crescimento econômico sustentado, inclusivo e sustentável, emprego pleno e produtivo, e trabalho decente para todos	166	Até 2020, reduzir substancialmente a proporção de jovens sem emprego, educação ou formação
5	Cidade Acolhedora	10	Reduzir a desigualdade dentro dos países e entre eles	182	Até 2030, empoderar e promover a inclusão social, econômica e política de todos, independentemente da idade, sexo, deficiência, raça, etnia, origem, religião, condição econômica ou outra
5	Cidade Acolhedora	10	Reduzir a desigualdade dentro dos países e entre eles	181	Até 2030, progressivamente alcançar e sustentar o crescimento da renda dos 40% da população mais pobre a uma taxa maior que a média nacional



5	Cidade Acolhedora	10	Reduzir a desigualdade dentro dos países e entre eles	183	Garantir a igualdade de oportunidades e reduzir as desigualdades de resultado, inclusive por meio da eliminação de leis, políticas e práticas discriminatórias e promover legislação, políticas e ações adequadas a este respeito
5	Cidade Acolhedora	11	Tornar as cidades e os assentamentos humanos inclusivos, seguros, resilientes e sustentáveis	191	Até 2030, garantir o acesso de todos a habitação segura, adequada e a preço acessível, e aos serviços básicos e urbanizar as favelas
5	Cidade Acolhedora	11	Tornar as cidades e os assentamentos humanos inclusivos, seguros, resilientes e sustentáveis	192	Até 2030, proporcionar o acesso a sistemas de transporte seguros, acessíveis, sustentáveis e a preço acessível para todos, melhorando a segurança rodoviária por meio da expansão dos transportes públicos, com especial atenção para as necessidades das pessoas em situação de vulnerabilidade, mulheres, crianças, pessoas com deficiência e idosos
5	Cidade Acolhedora	11	Tornar as cidades e os assentamentos humanos inclusivos, seguros, resilientes e sustentáveis	197	Até 2030, proporcionar o acesso universal a espaços públicos seguros, inclusivos, acessíveis e verdes, em particular para as mulheres e crianças, pessoas idosas e pessoas com deficiência
5	Cidade Acolhedora	16	Promover sociedades pacíficas e inclusivas para o desenvolvimento sustentável, proporcionar o acesso à justiça para todos e construir instituições eficazes, responsáveis e inclusivas em todos os níveis	248	Assegurar o acesso público à informação e proteger as liberdades fundamentais, em conformidade com a legislação nacional e os acordos internacionais
5	Cidade Acolhedora	16	Promover sociedades pacíficas e inclusivas para o desenvolvimento sustentável, proporcionar o acesso à justiça para todos e construir instituições eficazes, responsáveis e inclusivas em todos os níveis	247	Até 2030, fornecer identidade legal para todos, incluindo o registro de nascimento
5	Cidade Acolhedora	16	Promover sociedades pacíficas e inclusivas para o desenvolvimento sustentável, proporcionar o acesso à justiça para todos e construir instituições eficazes, responsáveis e inclusivas em todos os níveis	241	Promover o Estado de Direito, em nível nacional e internacional, e garantir a igualdade de acesso à justiça, para todos
5	Cidade Acolhedora	16	Promover sociedades pacíficas e inclusivas para o desenvolvimento sustentável, proporcionar o acesso à justiça para todos e construir instituições eficazes, responsáveis e inclusivas em todos os níveis	239	Reduzir significativamente todas as formas de violência e as taxas de mortalidade relacionada, em todos os lugares
5	Cidade Acolhedora	16	Promover sociedades pacíficas e inclusivas para o desenvolvimento sustentável, proporcionar o acesso à justiça para todos e construir instituições eficazes, responsáveis e inclusivas em todos os níveis	240	Acabar com abuso, exploração, tráfico e todas as formas de violência e tortura contra crianças
5	Cidade Acolhedora	16	Promover sociedades pacíficas e inclusivas para o desenvolvimento sustentável, proporcionar o acesso à justiça para todos e construir instituições eficazes, responsáveis e inclusivas em todos os níveis	244	Desenvolver instituições eficazes, responsáveis e transparentes em todos os níveis
5	Cidade Acolhedora	16	Promover sociedades pacíficas e inclusivas para o desenvolvimento sustentável, proporcionar o acesso à justiça para todos e construir instituições eficazes, responsáveis e inclusivas em todos os níveis	245	Garantir a tomada de decisão responsiva, inclusiva, participativa e representativa em todos os níveis
5	Cidade Acolhedora	16	Promover sociedades pacíficas e inclusivas para o desenvolvimento sustentável, proporcionar o acesso à justiça para todos e construir instituições eficazes, responsáveis e inclusivas em todos os níveis	250	promover e fazer cumprir leis e políticas não discriminatórias para o desenvolvimento sustentável
6	Cuidar+	6	Assegurar a disponibilidade e gestão sustentável da água e saneamento para todos	150	Até 2030, melhorar a qualidade da água, reduzindo a poluição, eliminando despejo e minimizando a liberação de produtos químicos e materiais perigosos, reduzindo à metade a proporção de águas residuais não tratadas e aumentando substancialmente a reciclagem e reutilização segura globalmente
6	Cuidar+	9	Construir infraestruturas resilientes, promover a industrialização inclusiva e sustentável e fomentar a inovação	173	Desenvolver infraestrutura de qualidade, confiável, sustentável e resiliente, incluindo infraestrutura regional e transfronteiriça, para apoiar o desenvolvimento econômico e o bem-estar humano, com foco no acesso equitativo e a preços acessíveis para todos
6	Cuidar+	11	Tornar as cidades e os assentamentos humanos inclusivos, seguros, resilientes e sustentáveis	192	Até 2030, proporcionar o acesso a sistemas de transporte seguros, acessíveis, sustentáveis e a preço acessível para todos, melhorando a segurança rodoviária por meio da expansão dos transportes públicos, com especial atenção para as necessidades das pessoas em situação de vulnerabilidade, mulheres, crianças, pessoas com deficiência e idosos
6	Cuidar+	12	Assegurar padrões de produção e de consumo sustentáveis	205	até 2030, reduzir substancialmente a geração de resíduos por meio da prevenção, redução, reciclagem e reuso



6	Cuidar+	15	Proteger, recuperar e promover o uso sustentável dos ecossistemas terrestres, gerir de forma sustentável as florestas, combater a desertificação, deter e reverter a degradação da terra, e deter a perda de biodiversidade	227	Até 2020, assegurar a conservação, recuperação e uso sustentável de ecossistemas terrestres e de água doce interiores e seus serviços, em especial, florestas, zonas úmidas, montanhas e terras áridas, em conformidade com as obrigações decorrentes dos acordos internacionais
7	Excelência Em Administração Pública	12	Assegurar padrões de produção e de consumo sustentáveis	202	Até 2030, alcançar gestão sustentável e uso eficiente dos recursos naturais
7	Excelência Em Administração Pública	16	Promover sociedades pacíficas e inclusivas para o desenvolvimento sustentável, proporcionar o acesso à justiça para todos e construir instituições eficazes, responsáveis e inclusivas em todos os níveis	245	Garantir a tomada de decisão responsiva, inclusiva, participativa e representativa em todos os níveis
7	Excelência Em Administração Pública	16	Promover sociedades pacíficas e inclusivas para o desenvolvimento sustentável, proporcionar o acesso à justiça para todos e construir instituições eficazes, responsáveis e inclusivas em todos os níveis	244	Desenvolver instituições eficazes, responsáveis e transparentes em todos os níveis
8	Meio Ambiente e Planejamento Urbano Sustentável	3	Assegurar uma vida saudável e promover o bem-estar para todos, em todas as idades	128	Reforçar a capacidade de todos os países, particularmente os países em desenvolvimento, para o alerta precoce, redução de riscos e gerenciamento de riscos nacionais e globais à saúde
8	Meio Ambiente e Planejamento Urbano Sustentável	4	Assegurar a educação inclusiva e equitativa de qualidade, e promover oportunidades de aprendizagem ao longo da vida para todos	135	Até 2030, garantir que todos os alunos adquiram conhecimentos e habilidades necessárias para promover o desenvolvimento sustentável, inclusive, entre outros, por meio da educação para o desenvolvimento sustentável e estilos de vida sustentáveis, direitos humanos, igualdade de gênero, promoção de uma cultura de paz e não-violência, cidadania global, e valorização da diversidade cultural e da contribuição da cultura para o desenvolvimento sustentável
8	Meio Ambiente e Planejamento Urbano Sustentável	6	Assegurar a disponibilidade e gestão sustentável da água e saneamento para todos	153	Até 2020, proteger e restaurar ecossistemas relacionados com a água, incluindo montanhas, florestas, zonas úmidas, rios, aquíferos e lagos
8	Meio Ambiente e Planejamento Urbano Sustentável	8	Promover o crescimento econômico sustentado, inclusivo e sustentável, emprego pleno e produtivo, e trabalho decente para todos	168	Proteger os direitos trabalhistas e promover ambientes de trabalho seguros e protegidos para todos os trabalhadores, incluindo os trabalhadores migrantes, em particular as mulheres migrantes, e pessoas em empregos precários
8	Meio Ambiente e Planejamento Urbano Sustentável	11	Tornar as cidades e os assentamentos humanos inclusivos, seguros, resilientes e sustentáveis	194	Fortalecer esforços para proteger e salvaguardar o patrimônio cultural e natural do mundo
8	Meio Ambiente e Planejamento Urbano Sustentável	11	Tornar as cidades e os assentamentos humanos inclusivos, seguros, resilientes e sustentáveis	196	Até 2030, reduzir o impacto ambiental negativo per capita das cidades, inclusive prestando especial atenção à qualidade do ar, gestão de resíduos municipais e outros
8	Meio Ambiente e Planejamento Urbano Sustentável	11	Tornar as cidades e os assentamentos humanos inclusivos, seguros, resilientes e sustentáveis	198	Apoiar relações econômicas, sociais e ambientais positivas entre áreas urbanas, periurbanas e rurais, reforçando o planejamento nacional e regional de desenvolvimento
8	Meio Ambiente e Planejamento Urbano Sustentável	11	Tornar as cidades e os assentamentos humanos inclusivos, seguros, resilientes e sustentáveis	193	Até 2030, aumentar a urbanização inclusiva e sustentável, e a capacidade para o planejamento e a gestão participativa, integrada e sustentável dos assentamentos humanos, em todos os países
8	Meio Ambiente e Planejamento Urbano Sustentável	11	Tornar as cidades e os assentamentos humanos inclusivos, seguros, resilientes e sustentáveis	197	Até 2030, proporcionar o acesso universal a espaços públicos seguros, inclusivos, acessíveis e verdes, em particular para as mulheres e crianças, pessoas idosas e pessoas com deficiência
8	Meio Ambiente e Planejamento Urbano Sustentável	11	Tornar as cidades e os assentamentos humanos inclusivos, seguros, resilientes e sustentáveis	191	Até 2030, garantir o acesso de todos a habitação segura, adequada e a preço acessível, e aos serviços básicos e urbanizar as favelas
8	Meio Ambiente e Planejamento Urbano Sustentável	12	Assegurar padrões de produção e de consumo sustentáveis	206	Incentivar as empresas, especialmente as empresas grandes e transnacionais, a adotar práticas sustentáveis e a integrar informações de sustentabilidade em seu ciclo de relatórios
8	Meio Ambiente e Planejamento Urbano Sustentável	12	Assegurar padrões de produção e de consumo sustentáveis	205	até 2030, reduzir substancialmente a geração de resíduos por meio da prevenção, redução, reciclagem e reuso
8	Meio Ambiente e Planejamento Urbano Sustentável	12	Assegurar padrões de produção e de consumo sustentáveis	208	Até 2030, garantir que as pessoas, em todos os lugares, tenham informação relevante e conscientização sobre o desenvolvimento sustentável e estilos de vida em harmonia com a natureza
8	Meio Ambiente e Planejamento Urbano Sustentável	12	Assegurar padrões de produção e de consumo sustentáveis	202	Até 2030, alcançar gestão sustentável e uso eficiente dos recursos naturais



8	Meio Ambiente e Planejamento Urbano Sustentável	12	Assegurar padrões de produção e de consumo sustentáveis	207	Promover práticas de compras públicas sustentáveis, de acordo com as políticas e prioridades nacionais
8	Meio Ambiente e Planejamento Urbano Sustentável	13	Tomar medidas urgentes para combater a mudança do clima e seus impactos	214	Melhorar a educação, aumentar a conscientização e a capacidade humana e institucional sobre mitigação global do clima, adaptação, redução de impacto, e alerta precoce à mudança do clima
8	Meio Ambiente e Planejamento Urbano Sustentável	13	Tomar medidas urgentes para combater a mudança do clima e seus impactos	213	Integrar medidas da mudança do clima nas políticas, estratégias e planejamentos nacionais
8	Meio Ambiente e Planejamento Urbano Sustentável	15	Proteger, recuperar e promover o uso sustentável dos ecossistemas terrestres, gerir de forma sustentável as florestas, combater a desertificação, deter e reverter a degradação da terra, e deter a perda de biodiversidade	228	Até 2020, promover a implementação da gestão sustentável de todos os tipos de florestas, deter o desmatamento, restaurar florestas degradadas e aumentar substancialmente o florestamento e o reflorestamento globalmente
8	Meio Ambiente e Planejamento Urbano Sustentável	15	Proteger, recuperar e promover o uso sustentável dos ecossistemas terrestres, gerir de forma sustentável as florestas, combater a desertificação, deter e reverter a degradação da terra, e deter a perda de biodiversidade	236	Mobilizar e aumentar significativamente, a partir de todas as fontes, os recursos financeiros para a conservação e o uso sustentável da biodiversidade e dos ecossistemas
8	Meio Ambiente e Planejamento Urbano Sustentável	15	Proteger, recuperar e promover o uso sustentável dos ecossistemas terrestres, gerir de forma sustentável as florestas, combater a desertificação, deter e reverter a degradação da terra, e deter a perda de biodiversidade	237	Mobilizar significativamente os recursos de todas as fontes e em todos os níveis, para financiar o manejo florestal sustentável e proporcionar incentivos adequados aos países em desenvolvimento, para promover o manejo florestal sustentável, inclusive para a conservação e o reflorestamento
8	Meio Ambiente e Planejamento Urbano Sustentável	16	Promover sociedades pacíficas e inclusivas para o desenvolvimento sustentável, proporcionar o acesso à justiça para todos e construir instituições eficazes, responsáveis e inclusivas em todos os níveis	245	Garantir a tomada de decisão responsiva, inclusiva, participativa e representativa em todos os níveis
8	Meio Ambiente e Planejamento Urbano Sustentável	16	Promover sociedades pacíficas e inclusivas para o desenvolvimento sustentável, proporcionar o acesso à justiça para todos e construir instituições eficazes, responsáveis e inclusivas em todos os níveis	244	Desenvolver instituições eficazes, responsáveis e transparentes em todos os níveis
8	Meio Ambiente e Planejamento Urbano Sustentável	16	Promover sociedades pacíficas e inclusivas para o desenvolvimento sustentável, proporcionar o acesso à justiça para todos e construir instituições eficazes, responsáveis e inclusivas em todos os níveis	246	Ampliar e fortalecer a participação dos países em desenvolvimento nas instituições de governança global
8	Meio Ambiente e Planejamento Urbano Sustentável	17	Fortalecer os meios de implementação e revitalizar a parceria global para o desenvolvimento sustentável	266	Reforçar a parceria global para o desenvolvimento sustentável complementada por parcerias multissetoriais, que mobilizem e compartilhem conhecimento, experiência, tecnologia e recursos financeiros para apoiar a realização dos objetivos do desenvolvimento sustentável em todos os países, particularmente nos países em desenvolvimento
8	Meio Ambiente e Planejamento Urbano Sustentável	17	Fortalecer os meios de implementação e revitalizar a parceria global para o desenvolvimento sustentável	267	Incentivar e promover parcerias públicas, público-privadas, privadas, e com a sociedade civil eficazes, a partir da experiência das estratégias de mobilização de recursos dessas parcerias
8	Meio Ambiente e Planejamento Urbano Sustentável	17	Fortalecer os meios de implementação e revitalizar a parceria global para o desenvolvimento sustentável	264	aumentar a coerência das políticas para o desenvolvimento sustentável
8	Meio Ambiente e Planejamento Urbano Sustentável	17	Fortalecer os meios de implementação e revitalizar a parceria global para o desenvolvimento sustentável	259	Reforçar o apoio internacional para a implementação eficaz e orientada do desenvolvimento de capacidades em países em desenvolvimento, a fim de apoiar os planos nacionais para implementar todos os objetivos de desenvolvimento sustentável, inclusive por meio da cooperação Norte-Sul, Sul-Sul e triangular
9	Cidade Mais Segura	3	Assegurar uma vida saudável e promover o bem-estar para todos, em todas as idades	128	Reforçar a capacidade de todos os países, particularmente os países em desenvolvimento, para o alerta precoce, redução de riscos e gerenciamento de riscos nacionais e globais à saúde
9	Cidade Mais Segura	4	Assegurar a educação inclusiva e equitativa de qualidade, e promover oportunidades de aprendizagem ao longo da vida para todos	135	Até 2030, garantir que todos os alunos adquiram conhecimentos e habilidades necessárias para promover o desenvolvimento sustentável, inclusive, entre outros, por meio da educação para o desenvolvimento sustentável e estilos de vida sustentáveis, direitos humanos, igualdade de gênero, promoção de uma cultura de paz e não-violência, cidadania global, e valorização da diversidade cultural e da contribuição da cultura para o desenvolvimento sustentável
9	Cidade Mais Segura	4	Assegurar a educação inclusiva e equitativa de qualidade, e promover oportunidades de aprendizagem ao longo da vida para todos	136	Construir e melhorar instalações físicas para educação, apropriadas para crianças e sensíveis às deficiências e ao gênero e que proporcionem ambientes de aprendizagem seguros, não violentos, inclusivos e eficazes para todos



9	Cidade Mais Segura	5	Alcançar a igualdade de gênero e empoderar todas as mulheres e meninas	140	Eliminar todas as formas de violência contra todas as mulheres e meninas nas esferas públicas e privadas, incluindo o tráfico e exploração sexual e de outros tipos
9	Cidade Mais Segura	11	Tornar as cidades e os assentamentos humanos inclusivos, seguros, resilientes e sustentáveis	193	Até 2030, aumentar a urbanização inclusiva e sustentável, e a capacidade para o planejamento e a gestão participativa, integrada e sustentável dos assentamentos humanos, em todos os países
9	Cidade Mais Segura	11	Tornar as cidades e os assentamentos humanos inclusivos, seguros, resilientes e sustentáveis	197	Até 2030, proporcionar o acesso universal a espaços públicos seguros, inclusivos, acessíveis e verdes, em particular para as mulheres e crianças, pessoas idosas e pessoas com deficiência
9	Cidade Mais Segura	16	Promover sociedades pacíficas e inclusivas para o desenvolvimento sustentável, proporcionar o acesso à justiça para todos e construir instituições eficazes, responsáveis e inclusivas em todos os níveis	239	Reduzir significativamente todas as formas de violência e as taxas de mortalidade relacionada, em todos os lugares
10	Esporte e qualidade de vida: incluindo e transformando pessoas	3	Assegurar uma vida saudável e promover o bem-estar para todos, em todas as idades	128	Reforçar a capacidade de todos os países, particularmente os países em desenvolvimento, para o alerta precoce, redução de riscos e gerenciamento de riscos nacionais e globais à saúde
10	Esporte e qualidade de vida: incluindo e transformando pessoas	4	Assegurar a educação inclusiva e equitativa de qualidade, e promover oportunidades de aprendizagem ao longo da vida para todos	138	Até 2030, substancialmente aumentar o contingente de professores qualificados, inclusive por meio da cooperação internacional para a formação de professores, nos países em desenvolvimento, especialmente os países de menor desenvolvimento relativo e pequenos Estados insulares em desenvolvimento
10	Esporte e qualidade de vida: incluindo e transformando pessoas	4	Assegurar a educação inclusiva e equitativa de qualidade, e promover oportunidades de aprendizagem ao longo da vida para todos	136	Construir e melhorar instalações físicas para educação, apropriadas para crianças e sensíveis às deficiências e ao gênero e que proporcionem ambientes de aprendizagem seguros, não violentos, inclusivos e eficazes para todos
10	Esporte e qualidade de vida: incluindo e transformando pessoas	4	Assegurar a educação inclusiva e equitativa de qualidade, e promover oportunidades de aprendizagem ao longo da vida para todos	135	Até 2030, garantir que todos os alunos adquiram conhecimentos e habilidades necessárias para promover o desenvolvimento sustentável, inclusive, entre outros, por meio da educação para o desenvolvimento sustentável e estilos de vida sustentáveis, direitos humanos, igualdade de gênero, promoção de uma cultura de paz e não-violência, cidadania global, e valorização da diversidade cultural e da contribuição da cultura para o desenvolvimento sustentável
10	Esporte e qualidade de vida: incluindo e transformando pessoas	5	Alcançar a igualdade de gênero e empoderar todas as mulheres e meninas	139	Acabar com todas as formas de discriminação contra todas as mulheres e meninas em toda parte
10	Esporte e qualidade de vida: incluindo e transformando pessoas	5	Alcançar a igualdade de gênero e empoderar todas as mulheres e meninas	147	Adotar e fortalecer políticas sólidas e legislação aplicável para a promoção da igualdade de gênero e o empoderamento de todas as mulheres e meninas, em todos os níveis
10	Esporte e qualidade de vida: incluindo e transformando pessoas	5	Alcançar a igualdade de gênero e empoderar todas as mulheres e meninas	143	Garantir a participação plena e efetiva das mulheres e a igualdade de oportunidades para a liderança em todos os níveis de tomada de decisão na vida política, econômica e pública
11	Água: aqui a vida é bem tratada	6	Assegurar a disponibilidade e gestão sustentável da água e saneamento para todos	150	Até 2030, melhorar a qualidade da água, reduzindo a poluição, eliminando despejo e minimizando a liberação de produtos químicos e materiais perigosos, reduzindo à metade a proporção de águas residuais não tratadas e aumentando substancialmente a reciclagem e reutilização segura globalmente
11	Água: aqui a vida é bem tratada	6	Assegurar a disponibilidade e gestão sustentável da água e saneamento para todos	149	Até 2030, alcançar o acesso a saneamento e higiene adequados e equitativos para todos, e acabar com a defecação a céu aberto, com especial atenção para as necessidades das mulheres e meninas e daqueles em situação de vulnerabilidade
11	Água: aqui a vida é bem tratada	6	Assegurar a disponibilidade e gestão sustentável da água e saneamento para todos	148	Até 2030, alcançar o acesso universal e equitativo à água potável, segura e acessível para todos
12	Previdência do Servidor Público Municipal	10	Reduzir a desigualdade dentro dos países e entre eles	183	Garantir a igualdade de oportunidades e reduzir as desigualdades de resultado, inclusive por meio da eliminação de leis, políticas e práticas discriminatórias e promover legislação, políticas e ações adequadas a este respeito
12	Previdência do Servidor Público Municipal	10	Reduzir a desigualdade dentro dos países e entre eles	182	Até 2030, empoderar e promover a inclusão social, econômica e política de todos, independentemente da idade, sexo, deficiência, raça, etnia, origem, religião, condição econômica ou outra



12	Previdência do Servidor Público Municipal	16	Promover sociedades pacíficas e inclusivas para o desenvolvimento sustentável, proporcionar o acesso à justiça para todos e construir instituições eficazes, responsáveis e inclusivas em todos os níveis	244	Desenvolver instituições eficazes, responsáveis e transparentes em todos os níveis
13	Arte e Cultura para Todos	3	Assegurar uma vida saudável e promover o bem-estar para todos, em todas as idades	118	Até 2030, acabar com as epidemias de AIDS, tuberculose, malária e doenças tropicais negligenciadas, e combater a hepatite, doenças transmitidas pela água, e outras doenças transmissíveis
13	Arte e Cultura para Todos	3	Assegurar uma vida saudável e promover o bem-estar para todos, em todas as idades	119	Até 2030, reduzir em um terço a mortalidade prematura por doenças não transmissíveis (DNTs) por meio de prevenção e tratamento, e promover a saúde mental e o bem-estar
13	Arte e Cultura para Todos	4	Assegurar a educação inclusiva e equitativa de qualidade, e promover oportunidades de aprendizagem ao longo da vida para todos	135	Até 2030, garantir que todos os alunos adquiram conhecimentos e habilidades necessárias para promover o desenvolvimento sustentável, inclusive, entre outros, por meio da educação para o desenvolvimento sustentável e estilos de vida sustentáveis, direitos humanos, igualdade de gênero, promoção de uma cultura de paz e não-violência, cidadania global, e valorização da diversidade cultural e da contribuição da cultura para o desenvolvimento sustentável
13	Arte e Cultura para Todos	4	Assegurar a educação inclusiva e equitativa de qualidade, e promover oportunidades de aprendizagem ao longo da vida para todos	132	Até 2030, aumentar substancialmente o número de jovens e adultos que tenham habilidades relevantes, inclusive competências técnicas e profissionais, para emprego, trabalho decente e empreendedorismo
13	Arte e Cultura para Todos	8	Promover o crescimento econômico sustentado, inclusivo e sustentável, emprego pleno e produtivo, e trabalho decente para todos	163	Promover políticas orientadas para o desenvolvimento, que apoiem as atividades produtivas, geração de emprego decente, empreendedorismo, criatividade e inovação, e incentivar a formalização e o crescimento das micro, pequenas e médias empresas, inclusive por meio do acesso a serviços financeiros
13	Arte e Cultura para Todos	8	Promover o crescimento econômico sustentado, inclusivo e sustentável, emprego pleno e produtivo, e trabalho decente para todos	169	Até 2030, conceber e implementar políticas para promover o turismo sustentável, que gera empregos, promove a cultura e os produtos locais
13	Arte e Cultura para Todos	10	Reduzir a desigualdade dentro dos países e entre eles	182	Até 2030, empoderar e promover a inclusão social, econômica e política de todos, independentemente da idade, sexo, deficiência, raça, etnia, origem, religião, condição econômica ou outra
13	Arte e Cultura para Todos	11	Tornar as cidades e os assentamentos humanos inclusivos, seguros, resilientes e sustentáveis	194	Fortalecer esforços para proteger e salvaguardar o patrimônio cultural e natural do mundo
13	Arte e Cultura para Todos	16	Promover sociedades pacíficas e inclusivas para o desenvolvimento sustentável, proporcionar o acesso à justiça para todos e construir instituições eficazes, responsáveis e inclusivas em todos os níveis	245	Garantir a tomada de decisão responsiva, inclusiva, participativa e representativa em todos os níveis
13	Arte e Cultura para Todos	16	Promover sociedades pacíficas e inclusivas para o desenvolvimento sustentável, proporcionar o acesso à justiça para todos e construir instituições eficazes, responsáveis e inclusivas em todos os níveis	244	Desenvolver instituições eficazes, responsáveis e transparentes em todos os níveis
14	Habitação para todos	6	Assegurar a disponibilidade e gestão sustentável da água e saneamento para todos	155	Apoiar e fortalecer a participação das comunidades locais, para melhorar a gestão da água e do saneamento.
14	Habitação para todos	6	Assegurar a disponibilidade e gestão sustentável da água e saneamento para todos	148	Até 2030, alcançar o acesso universal e equitativo à água potável, segura e acessível para todos
14	Habitação para todos	7	Assegurar o acesso confiável, sustentável, moderno e a preço acessível à energia, para todos	156	Até 2030, assegurar o acesso universal, confiável, moderno e a preços acessíveis a serviços de energia
14	Habitação para todos	10	Reduzir a desigualdade dentro dos países e entre eles	183	Garantir a igualdade de oportunidades e reduzir as desigualdades de resultado, inclusive por meio da eliminação de leis, políticas e práticas discriminatórias e promover legislação, políticas e ações adequadas a este respeito
14	Habitação para todos	10	Reduzir a desigualdade dentro dos países e entre eles	182	Até 2030, empoderar e promover a inclusão social, econômica e política de todos, independentemente da idade, sexo, deficiência, raça, etnia, origem, religião, condição econômica ou outra
14	Habitação para todos	11	Tornar as cidades e os assentamentos humanos inclusivos, seguros, resilientes e sustentáveis	193	Até 2030, aumentar a urbanização inclusiva e sustentável, e a capacidade para o planejamento e a gestão participativa, integrada e sustentável dos assentamentos humanos, em todos os países
14	Habitação para todos	11	Tornar as cidades e os assentamentos humanos inclusivos, seguros, resilientes e sustentáveis	191	Até 2030, garantir o acesso de todos a habitação segura, adequada e a preço acessível, e aos serviços básicos e urbanizar as favelas



15	Mobilidade Segura	3	Assegurar uma vida saudável e promover o bem-estar para todos, em todas as idades	121	Até 2020, reduzir pela metade as mortes e os ferimentos globais por acidentes em estradas
15	Mobilidade Segura	4	Assegurar a educação inclusiva e equitativa de qualidade, e promover oportunidades de aprendizagem ao longo da vida para todos	135	Até 2030, garantir que todos os alunos adquiram conhecimentos e habilidades necessárias para promover o desenvolvimento sustentável, inclusive, entre outros, por meio da educação para o desenvolvimento sustentável e estilos de vida sustentáveis, direitos humanos, igualdade de gênero, promoção de uma cultura de paz e não-violência, cidadania global, e valorização da diversidade cultural e da contribuição da cultura para o desenvolvimento sustentável
15	Mobilidade Segura	11	Tornar as cidades e os assentamentos humanos inclusivos, seguros, resilientes e sustentáveis	197	Até 2030, proporcionar o acesso universal a espaços públicos seguros, inclusivos, acessíveis e verdes, em particular para as mulheres e crianças, pessoas idosas e pessoas com deficiência
15	Mobilidade Segura	11	Tornar as cidades e os assentamentos humanos inclusivos, seguros, resilientes e sustentáveis	193	Até 2030, aumentar a urbanização inclusiva e sustentável, e a capacidade para o planejamento e a gestão participativa, integrada e sustentável dos assentamentos humanos, em todos os países
15	Mobilidade Segura	11	Tornar as cidades e os assentamentos humanos inclusivos, seguros, resilientes e sustentáveis	192	Até 2030, proporcionar o acesso a sistemas de transporte seguros, acessíveis, sustentáveis e a preço acessível para todos, melhorando a segurança rodoviária por meio da expansão dos transportes públicos, com especial atenção para as necessidades das pessoas em situação de vulnerabilidade, mulheres, crianças, pessoas com deficiência e idosos
15	Mobilidade Segura	13	Tomar medidas urgentes para combater a mudança do clima e seus impactos	213	Integrar medidas da mudança do clima nas políticas, estratégias e planejamentos nacionais
16	Posicionamento estratégico da Secretaria de Comunicação - SECOM	9	Construir infraestruturas resilientes, promover a industrialização inclusiva e sustentável e fomentar a inovação	180	Aumentar significativamente o acesso às tecnologias de informação e comunicação e se empenhar para procurar ao máximo oferecer acesso universal e a preços acessíveis à internet nos países menos desenvolvidos, até 2020
16	Posicionamento estratégico da Secretaria de Comunicação - SECOM	16	Promover sociedades pacíficas e inclusivas para o desenvolvimento sustentável, proporcionar o acesso à justiça para todos e construir instituições eficazes, responsáveis e inclusivas em todos os níveis	248	Assegurar o acesso público à informação e proteger as liberdades fundamentais, em conformidade com a legislação nacional e os acordos internacionais
17	Posicionamento estratégico da Ouvidoria Geral e Diretoria de Participação Social	16	Promover sociedades pacíficas e inclusivas para o desenvolvimento sustentável, proporcionar o acesso à justiça para todos e construir instituições eficazes, responsáveis e inclusivas em todos os níveis	245	Garantir a tomada de decisão responsiva, inclusiva, participativa e representativa em todos os níveis
17	Posicionamento estratégico da Ouvidoria Geral e Diretoria de Participação Social	16	Promover sociedades pacíficas e inclusivas para o desenvolvimento sustentável, proporcionar o acesso à justiça para todos e construir instituições eficazes, responsáveis e inclusivas em todos os níveis	248	Assegurar o acesso público à informação e proteger as liberdades fundamentais, em conformidade com a legislação nacional e os acordos internacionais
17	Posicionamento estratégico da Ouvidoria Geral e Diretoria de Participação Social	16	Promover sociedades pacíficas e inclusivas para o desenvolvimento sustentável, proporcionar o acesso à justiça para todos e construir instituições eficazes, responsáveis e inclusivas em todos os níveis	250	promover e fazer cumprir leis e políticas não discriminatórias para o desenvolvimento sustentável
17	Posicionamento estratégico da Ouvidoria Geral e Diretoria de Participação Social	16	Promover sociedades pacíficas e inclusivas para o desenvolvimento sustentável, proporcionar o acesso à justiça para todos e construir instituições eficazes, responsáveis e inclusivas em todos os níveis	243	Reduzir substancialmente a corrupção e o suborno em todas as suas formas
17	Posicionamento estratégico da Ouvidoria Geral e Diretoria de Participação Social	16	Promover sociedades pacíficas e inclusivas para o desenvolvimento sustentável, proporcionar o acesso à justiça para todos e construir instituições eficazes, responsáveis e inclusivas em todos os níveis	244	Desenvolver instituições eficazes, responsáveis e transparentes em todos os níveis
17	Posicionamento estratégico da Ouvidoria Geral e Diretoria de Participação Social	16	Promover sociedades pacíficas e inclusivas para o desenvolvimento sustentável, proporcionar o acesso à justiça para todos e construir instituições eficazes, responsáveis e inclusivas em todos os níveis	241	Promover o Estado de Direito, em nível nacional e internacional, e garantir a igualdade de acesso à justiça, para todos



EMENDA Nº 1

Ao Projeto de Lei do Executivo - PLE nº 37/2025, de 30/09/2025, que estima a receita e fixa a despesa do Município de Jacareí para o exercício de 2026.

Art. 1º No Demonstrativo da Consolidação dos Programas e Acompanhamento das Metas, constante às fls. 232 do projeto de lei em epígrafe, nas Ações do Programa “0003 – Cidade Mais Saudável” (Unidade Responsável 02.04 – Secretaria de Saúde, Função 10, Subfunção 301), a descrição da Ação 2392 (Emendas Câmara), fica desmembrada, para este Vereador, da seguinte forma:

Descrição da Atividade	Secretaria de Destino	Valor em Reais
Mutirão de cirurgia eletiva	Secretaria de Saúde	100.000,00
Hospital São Francisco (aquisição de arco cirúrgico e aparelho de ultrassonografia)	Secretaria de Saúde	40.000,00
UPA 24 hs do Parque Meia Lua (reforma e manutenção do prédio)	Secretaria de Saúde	200.000,00
UPA Dr Thelmo (aquisição de mobília, cadeira de rodas e poltronas)	Secretaria de Saúde	49.439,61
Casa do Curativo	Secretaria de Saúde	10.000,00
CEPAC	Secretaria de Saúde	10.000,00
Total		409.439,61

Art. 2º No Demonstrativo da Consolidação dos Programas e Acompanhamento das Metas, constante às fls. 252 do projeto de lei em epígrafe, nas Ações do Programa “0017 – Posicionamento estratégico da Ouvidoria Geral e Diretoria de Participação Social” (Unidade Responsável 02.02 – Secretaria de Governo, Função 04, Subfunção 122 – Administração Geral), a descrição da Ação 2392 (Emendas Câmara), fica desmembrada, para este Vereador, da seguinte forma:

Descrição da Atividade	Secretaria ou Órgão de Destino	Valor em Reais
Associação Comercial e Industrial de Jacareí	Secretaria de Governo	10.000,00
JAM - Jacareí Ampara Menores (Projeto Aprendiz)	Secretaria de Assistência Social	5.000,00
Corporação Musical de Jacareí	Fundação Cultural	5.000,00
JAM - Jacareí Ampara Menores (oficina) Bairro São João - aquisição de bebedouros e mobília	Secretaria de Assistência Social	5.000,00
Carmelitas Lar São José	Secretaria de Educação	5.000,00
Associação Viva Boa Vista	Secretaria de Assistência Social	10.000,00
AEJ (Associação E. Escolinha Jacarezinho)	Secretaria de Assistência Social	10.000,00
Lar Frederico Ozanam	Secretaria de Assistência Social	10.000,00
Secretaria de infraestrutura (aquisição de kits de uniformes)	Secretaria de Infraestrutura	15.000,00
Batuíra Projeto Renascer	Secretaria de Assistência Social	5.000,00
ONG Associação de Proteção Animal (Projeto Vira Lata)	Secretaria de Meio Ambiente	5.000,00
Associação Doutores Coloridos	Secretaria de Assistência Social	5.000,00

Associação Organizada do Terceiro Setor Brasil	Secretaria de Assistência Social	10.000,00
Esporte Clube Parque Meia Lua	Secretaria de Esportes	35.000,00
Associação Atlético Família Nova Jacareí	Secretaria de Esportes	10.000,00
Associação esportiva Cultural Jardim Paraíso	Secretaria de Esportes	5.000,00
Associação Esportiva Menino do Morro	Secretaria de Esportes	5.000,00
Associação de Moradores Veraneio Ijal (obras de melhorias no bairro)	Secretaria de Infraestrutura	10.000,00
Academia ao Ar Livre (Rua Ignácio Pinheiro, em frente ao nº 285, Jardim Vista Verde)	Secretaria de Esportes	40.000,00
APIJAC (Associação das Protetoras Independentes de Jacareí)	Secretaria de Meio Ambiente	5.000,00
Academia ao Livre (Praça Antonio Augusto Esteves) Bairro Jardim Califórnia	Secretaria de Esportes	40.000,00
ASPAD	Secretaria de Assistência Social	10.000,00
ONG Espaço Mulher	Secretaria de Assistência Social	5.000,00
Clube de Desbravadores (Arautos do Vale)	Secretaria de Assistência Social	10.000,00
Meia Lua Capoeira (Mestre Topete)	Fundação Cultural	10.000,00
Fundação Cultural (Eventos Culturais)	Fundação Cultural	100.000,00
Escola Municipal Beatriz Junqueira (Parque Meia Lua) (compra de alambrado)	Secretaria de Educação	19.439,61
Clube de Desbravadores Luzeiros do Vale	Secretaria de Assistência Social	5.000,00
Total		409.439,61

Art. 3º Fica o setor competente da Prefeitura Municipal encarregado de efetuar as alterações e classificações necessárias ao cumprimento da presente Emenda.

Justificativa

O somatório dos valores correspondentes às Ações dos Programas mencionados totaliza, nas indicações deste Vereador, R\$ 818.879,22, correspondendo a R\$ 409.439,61 para a área da saúde e R\$ 409.439,61 para as demais áreas, atendendo assim ao que cabe a cada parlamentar no oferecimento de emendas impositivas, na forma do artigo 135, § 4º e seguintes, da Lei Orgânica do Município de Jacareí.

Câmara Municipal de Jacareí, 2 de dezembro de 2025.

Vereador Valmir do Parque Meia Lua
Líder do PP (Partido Progressistas)

EMENDA Nº 3

Ao Projeto de Lei do Executivo - PLE nº 37/2025, de 30/09/2025, que estima a receita e fixa a despesa do Município de Jacareí para o exercício de 2026.

Art. 1º No Demonstrativo da Consolidação dos Programas e Acompanhamento das Metas, constante às fls. 232 do projeto de lei em epígrafe, nas Ações do Programa “0003 – Cidade Mais Saudável” (Unidade Responsável 02.04 – Secretaria de Saúde, Função 10, Subfunção 301), a descrição da Ação 2392 (Emendas Câmara), fica desmembrada, para este Vereador, da seguinte forma:



Descrição da Atividade	Secretaria de Destino	Valor em Reais
Hospital São Francisco (Oncologia)	Secretaria de Saúde	R\$ 50.000,00
Santa Casa de Jacareí	Secretaria de Saúde	R\$ 100.000,00
Transporte Ambulatorial	Secretaria de Saúde	R\$ 60.000,00
UMSF Rio Comprido	Secretaria de Saúde	R\$ 20.000,00
UMSF Pagador Andrade	Secretaria de Saúde	R\$ 20.000,00
Secretaria de Saúde	Secretaria de Saúde	R\$ 109.439,61
CEPAC	Secretaria de Saúde	R\$ 25.000,00
Casa do Curativo	Secretaria de Saúde	R\$ 25.000,00
Total		R\$ 409.439,61

Art. 2º No Demonstrativo da Consolidação dos Programas e Acompanhamento das Metas, constante às fls. 252 do projeto de lei em epígrafe, nas Ações do Programa "0017 – Posicionamento estratégico da Ouvidoria Geral e Diretoria de Participação Social" (Unidade Responsável 02.02 – Secretaria de Governo, Função 04, Subfunção 122 – Administração Geral), a descrição da Ação 2392 (Emendas Câmara), fica desmembrada, para este Vereador, da seguinte forma:

Descrição da Atividade	Secretaria ou Órgão de Destino	Valor em Reais
ILPI Lar Frederico Ozanam	Secretaria de Assistência Social	R\$ 10.000,00
ONG Doutores Coloridos	Secretaria de Assistência Social	R\$ 10.000,00
JAM – Jacareí Ampara Menores-Guarda Mirim	Secretaria de Assistência Social	R\$ 10.000,00
Associação Viva Boa Vista	Secretaria de Assistência Social	R\$ 5.000,00
AlegriaAA Grupo Apoio Adoção Jacareí	Secretaria de Assistência Social	R\$ 9.000,00
Associação Cristã Educacional Social	Secretaria de Assistência Social	R\$ 15.000,00
Esperança Brasileira		
Natação Master	Secretaria de Esportes	R\$ 25.000,00
Taekwondo DU SOL Team	Secretaria de Esportes	R\$ 25.000,00
Esporte Clube Meia Lua	Secretaria de Esportes	R\$ 10.000,00
Associação Esportiva Menino do Morro	Secretaria de Esportes	R\$ 10.000,00
Santa Rita		
Associação Atlético Colônia	Secretaria de Esportes	R\$ 10.000,00
Associação Atlético Família Nova Jacareí	Secretaria de Esportes	R\$ 10.000,00
Associação Esportiva e Cultural do Jardim Paraíso.	Secretaria de Esportes	R\$ 10.000,00
Clube Ferroviários de Malha	Secretaria de Governo	R\$ 10.000,00
AMVI - Associação de Moradores Veraneio Ijal	Secretaria de Governo	R\$ 10.000,00
Escola de Samba Mocidade Independente Do São João	Secretaria de Governo	R\$ 10.000,00
Escola de Samba Estrela Cadente	Secretaria de Governo	R\$ 30.000,00

Escola de Samba Unidos de Santa Helena	Secretaria de Governo	R\$ 30.000,00
APEJAC	Secretaria de Governo	R\$ 10.000,00
Obra Religiosa e Social Missão Kairós	Secretaria de Governo	R\$ 5.000,00
Associação Pais Autistas Jacareí APAJAC	Secretaria de Governo	R\$ 10.000,00
Associação Esportiva Jacareí Rugby	Secretaria de Governo	R\$ 10.000,00
Amigos do Fusca Jacareí	Secretaria de Governo	R\$ 20.000,00
Capoeira Mestre Narciso	Secretaria de Governo	R\$ 5.000,00
Tiro de Guerra 02-051	Secretaria de Governo	R\$ 10.000,00
APA Bicho Feliz	Secretaria Meio Ambiente	R\$ 10.000,00
Associação Proteção Animal Projeto	Secretaria Meio Ambiente	R\$ 5.000,00
Vira Lata Vira Vida Jacareí		
Eventos para Fundação Cultural	Fundação Cultural	R\$ 60.439,61
Marcos de Oliveira Malta - Reggae	Fundação Cultural	R\$ 15.000,00
Total		R\$ 409.439,61

Art. 3º Fica o setor competente da Prefeitura Municipal encarregado de efetuar as alterações e classificações necessárias ao cumprimento da presente Emenda.

Justificativa

O somatório dos valores correspondentes às Ações dos Programas mencionados totaliza, nas indicações deste Vereador, R\$ 818.879,22, correspondendo a R\$ 409.439,61 para a área da saúde e R\$ 409.439,61 para as demais áreas, atendendo assim ao que cabe a cada parlamentar no oferecimento de emendas impositivas, na forma do artigo 135, § 4º e seguintes, da Lei Orgânica do Município de Jacareí.

Câmara Municipal de Jacareí, 3 de dezembro de 2025.

Vereador Paulinho do Esporte
Presidente da Câmara Municipal de Jacareí
PODEMOS

EMENDA Nº 5

Ao Projeto de Lei do Executivo - PLE nº 37/2025, de 30/09/2025, que estima a receita e fixa a despesa do Município de Jacareí para o exercício de 2026.

Art. 1º No Demonstrativo da Consolidação dos Programas e Acompanhamento das Metas, constante às fls. 232 do projeto de lei em epígrafe, nas Ações do Programa "0003 – Cidade Mais Saudável" (Unidade Responsável 02.04 – Secretaria de Saúde, Função 10, Subfunção 301), a descrição da Ação 2392 (Emendas Câmara), fica desmembrada, para este Vereador, da seguinte forma:

Descrição da Atividade	Secretaria de Destino	Valor em Reais
Para o Custeio da Entidade CEPAC	Secretaria de Saúde	100.000,00
Para a Compra de Aparelho Holter para o SIM, devido à grande demanda reprimida de exames	Secretaria de Saúde	20.000,00
Manutenção e custeio da entidade APAJAC	Secretaria de Saúde	35.000,00
Para o custeio da entidade JAM	Secretaria de Saúde	10.000,00
Para compra de ar condicionado para a UBS do Bairro Vila Garcia	Secretaria de Saúde	10.000,00



Para compra de ar condicionado para a UBS do Bandeira Branca 1	Secretaria de Saúde	10.000,00
Para a compra de Ar condicionado para a UBS do Bairro Igarapés	Secretaria de Saúde	10.000,00
Para a compra de Ar condicionado para a UBS do Bairro Santa Cruz dos Lázarus	Secretaria de Saúde	10.000,00
Para a compra de insumos, para a Casa do Curativo	Secretaria de Saúde	15.000,00
Para o custeio do CAPS Adulto	Secretaria de Saúde	20.000,00
Para o custeio do CAPS Infantil	Secretaria de Saúde	20.000,00
Para o custeio do Lar da Acácia	Secretaria de Saúde	20.000,00
Para o custeio do Lar Frederico Ozanam	Secretaria de Saúde	20.000,00
Para a realização de exames de Ressonância Magnética no Município	Secretaria de Saúde	100.000,00
Para o custeio da ASPAD	Secretaria de Saúde	9.439,61
Total		409.439,61

Art. 2º No Demonstrativo da Consolidação dos Programas e Acompanhamento das Metas, constante às fls. 252 do projeto de lei em epígrafe, nas Ações do Programa “0017 – Posicionamento estratégico da Ouvidoria Geral e Diretoria de Participação Social” (Unidade Responsável 02.02 – Secretaria de Governo, Função 04, Subfunção 122 – Administração Geral), a descrição da Ação 2392 (Emendas Câmara), fica desmembrada, para este Vereador, da seguinte forma:

Descrição da Atividade	Secretaria ou Órgão de Destino	Valor em Reais
Reforma da quadra do Bairro Parque Brasil, para projeto de Basquete	Secretaria de Esporte	50.000,00
Para o aluguel de Tenda e Banheiro Químico	Fundação Cultural	60.000,00
Para a criação de Academias ao Ar Livre	Secretaria de Esporte	40.000,00
Para a compra de brinquedos para instalação em praças e parques	Secretaria de Infraestrutura	40.000,00
Para a compra de poste metálico, fiação e lâmpadas de LED	Secretaria de Mobilidade Urbana	40.000,00
Para o custeio da Associação Viva Boa Vista	Secretaria de Esporte	10.000,00
Para o custeio da Associação Esportiva Cultural A.E.C. PARAÍSO	Secretaria de Esporte	10.000,00
Para o custeio Associação Comercial	Secretaria de Governo	5.000,00
Para a compra de Grama e Alamedado do Campo do bairro Bandeira Branca 2	Secretaria de Esporte	40.000,00
Para o custeio da Associação Vira Lata Vira Vida	Secretaria de Governo	10.000,00
Para o custeio da Associação APIJAC	Secretaria de Governo	10.000,00
Para o custeio da Corporação Musical	Fundação Cultural	10.000,00
Para o custeio Doutores Coloridos	Secretaria de Governo	20.000,00
Custeio para o Turismo	Secretaria de Desenvolvimento Econômico	5.000,00
Custeio para a Academia de Letras	Secretaria da Educação	5.000,00

Custeio da Associação dos Girinos do Vila Garcia	Secretaria de Esporte	10.000,00
Custeio da Associação Esporte Clube Parque Meia Lua	Secretaria de Esporte	4.000,00
Custeio da Associação Nova Jacareí	Secretaria de Esporte	10.000,00
Para o custeio de doações de cestas básicas Entidade Missões Kairós	Secretaria de Governo	10.000,00
Para manutenção e custeio da Subprefeitura do Distrito São Silvestre	Subprefeitura	20.439,61
Total		409.439,61

Art. 3º Fica o setor competente da Prefeitura Municipal encarregado de efetuar as alterações e classificações necessárias ao cumprimento da presente Emenda.

Justificativa

O somatório dos valores correspondentes às Ações dos Programas mencionados totaliza, nas indicações deste Vereador, R\$ 818.879,22, correspondendo a R\$ 409.439,61 para a área da saúde e R\$ 409.439,61 para as demais áreas, atendendo assim ao que cabe a cada parlamentar no oferecimento de emendas impositivas, na forma do artigo 135, § 4º e seguintes, da Lei Orgânica do Município de Jacareí.

Câmara Municipal de Jacareí, 4 de dezembro de 2025.

DANIEL MARIANO TEIXEIRA
Vereador - PL

EMENDA Nº 6

Ao Projeto de Lei do Executivo - PLE nº 37/2025, de 30/09/2025, que estima a receita e fixa a despesa do Município de Jacareí para o exercício de 2026.

Art. 1º No Demonstrativo da Consolidação dos Programas e Acompanhamento das Metas, constante às fls. 232 do projeto de lei em epígrafe, nas Ações do Programa “0003 – Cidade Mais Saudável” (Unidade Responsável 02.04 – Secretaria de Saúde, Função 10, Subfunção 301), a descrição da Ação 2392 (Emendas Câmara), fica desmembrada, para este Vereador, da seguinte forma:

Descrição da Atividade	Secretaria de Destino	Valor em Reais
MUTIRÃO DE CIRURGIAS ELETIVAS	SECRETARIA DE SAÚDE	209.439,61
MUTIRÃO DE CIRURGIAS ELETIVAS (ORTOPÉDICA)	SECRETARIA DE SAÚDE	100.000,00
ASSOCIAÇÃO CASA FONTE DA VIDA (HSFA) (INVESTIMENTO)	SECRETARIA DE SAÚDE	60.000,00
ASSOCIAÇÃO CRIANÇA ESPECIAL DE PAIS COMPANHEIROS - CEPAC	SECRETARIA DE SAÚDE	40.000,00
Total		409.439,61

Art. 2º No Demonstrativo da Consolidação dos Programas e Acompanhamento das Metas, constante às fls. 252 do projeto de lei em epígrafe, nas Ações do Programa “0017 – Posicionamento estratégico da Ouvidoria Geral e Diretoria de Participação Social” (Unidade Responsável 02.02 – Secretaria de Governo, Função 04, Subfunção 122 – Administração Geral), a descrição da Ação 2392 (Emendas Câmara), fica desmembrada, para este Vereador, da seguinte forma:

Descrição da Atividade	Secretaria ou Órgão de Destino	Valor em Reais
LAR FREDERICO OZANAM	SECRETARIA DE DESENVOLVIMENTO SOCIAL	25.000,00
ONG ESPAÇO MULHER	SECRETARIA DE DESENVOLVIMENTO SOCIAL	22.139,61



LAR FRATERNAL DA ACÁCIA	SECRETARIA DE DESENVOLVIMENTO SOCIAL	22.000,00
FRATERNIDADE ESPIRITA CRISTA BATUIRA	SECRETARIA DE DESENVOLVIMENTO SOCIAL	21.000,00
ASSOCIACAO PARQUE SANTO ANTONIO - PSA	SECRETARIA DE ESPORTES E RECREAÇÃO	20.000,00
ASSOCIAÇÃO ESPORTIVA E CULTURAL JARDIM PARAISO	SECRETARIA DE ESPORTES E RECREAÇÃO	20.000,00
EMEI ROBERTO DONIZETE DE SOUZA (CONSTRUÇÃO DE TELHADO NO PARQUE)	SECRETARIA DE EDUCAÇÃO	20.000,00
JAM MANTENEDORA JACAREÍ AMPARA MENORES	SECRETARIA DE DESENVOLVIMENTO SOCIAL	20.000,00
EMEF PROF CONCEIÇÃO APARECIDA MAGALHÃES SILVA (REFORMA DO TELHADO)	SECRETARIA DE EDUCAÇÃO	20.000,00
PROJETO BAIRRO VERANEIO IJAL (INVESTIMENTO)	SECRETARIA DE INFRAESTRUTURA E ZELADORIA URBANA	20.000,00
ASSOCIAÇÃO EDUCACIONAL E ASSISTENCIAL GURI	SECRETARIA DE DESENVOLVIMENTO SOCIAL	18.200,00
ASSOCIAÇÃO HUMANITÁRIA AMOR E CARIDADE	SECRETARIA DE DESENVOLVIMENTO SOCIAL	15.000,00
IFSP - INSTITUTO FEDERAL DE EDUCAÇÃO, CIÊNCIA E TECNOLOGIA DE SP	SECRETARIA DE GOVERNO	14.700,00
ASSOCIAÇÃO ESPORTIVA JACAREÍ RUGBY	SECRETARIA DE ESPORTES E RECREAÇÃO	14.400,00
CORPORACAO MUSICAL DE JACAREI	SECRETARIA DE GOVERNO	12.000,00
ASSOCIACAO COMERCIAL E INDUSTRIAL DE JACAREI	SECRETARIA DE DESENVOLVIMENTO ECONOMICO	10.000,00
ASSOCIACAO ESPORTIVA MENINOS DO MORRO VILA SANTA RITA	SECRETARIA DE ESPORTES E RECREAÇÃO	10.000,00
G.R.C.E.S ESTRELA CADENTE	FUNDAÇÃO CULTURAL DE JACAREHY	10.000,00
ASSOCIAÇÃO VIVA BOA VISTA	SECRETARIA DE DESENVOLVIMENTO SOCIAL	10.000,00
EMEI PROFESSORA VICENTINA DAS DORES QUEIROZ (AQUISIÇÃO PARQUE)	SECRETARIA DE EDUCAÇÃO	10.000,00
CAPIVARA NEON (FCJ)	FUNDAÇÃO CULTURAL DE JACAREHY	10.000,00
SUINÃ INSTITUTO SOCIOAMBIENTAL	SECRETARIA DE MEIO AMBIENTE E PLANEJAMENTO URBANO	10.000,00
ASSOCIAÇÃO DOUTORES COLORIDOS (INVESTIMENTO)	SECRETARIA DE DESENVOLVIMENTO SOCIAL	10.000,00
ONG PATAS DA AMIZADE	SECRETARIA DE MEIO AMBIENTE E PLANEJAMENTO URBANO	10.000,00
CLUBE DESBRAVADORES LUZEIROS DO VALE (INVESTIMENTO)	SECRETARIA DE GOVERNO	5.000,00
G.R.E.S. UNIDOS DE SANTA HELENA	FUNDAÇÃO CULTURAL DE JACAREHY	5.000,00
ASSOC. DE PROTEÇÃO ANIMAL PROTETORES INDEPENDENTES DE JACAREÍ	SECRETARIA DE MEIO AMBIENTE E PLANEJAMENTO URBANO	5.000,00
APA SÃO FRANCISCO DE ASSIS	SECRETARIA DE MEIO AMBIENTE E PLANEJAMENTO URBANO	5.000,00
CINECLUBE JACAREÍ	FUNDAÇÃO CULTURAL DE JACAREHY	5.000,00
ESPORTE CLUBE MEIA LUA	SECRETARIA DE ESPORTES E RECREAÇÃO	5.000,00

ASSOCIAÇÃO DE PAIS DOS AUTISTAS DE JACAREÍ (APAJAC)	SECRETARIA DE DESENVOLVIMENTO SOCIAL	5.000,00
TOTAL		409.439,61

Art. 3º Fica o setor competente da Prefeitura Municipal encarregado de efetuar as alterações e classificações necessárias ao cumprimento da presente Emenda.

Justificativa

O somatório dos valores correspondentes às Ações dos Programas mencionados totaliza, nas indicações deste Vereador, R\$ 818.879,22, correspondendo a R\$ 409.439,61 para a área da saúde e R\$ 409.439,61 para as demais áreas, atendendo assim ao que cabe a cada parlamentar no oferecimento de emendas impositivas, na forma do artigo 135, § 4º e seguintes, da Lei Orgânica do Município de Jacareí.

Câmara Municipal de Jacareí, 4 de dezembro de 2025.

Gabriel Belém dos Santos
Vereador – PSB

EMENDA Nº 7

Ao Projeto de Lei do Executivo - PLE nº 37/2025, de 30/09/2025, que estima a receita e fixa a despesa do Município de Jacareí para o exercício de 2026.

Art. 1º No Demonstrativo da Consolidação dos Programas e Acompanhamento das Metas, constante às fls. 232 do projeto de lei em epígrafe, nas Ações do Programa “0003 – Cidade Mais Saudável” (Unidade Responsável 02.04 – Secretaria de Saúde, Função 10, Subfunção 301), a descrição da Ação 2392 (Emendas Câmara), fica desmembrada, para este Vereador, da seguinte forma:

Descrição da Atividade	Secretaria de Destino	Valor em Reais
Casa do Curativo	Sec. Saúde	30.000,00
Hospital São Francisco	Sec. Saúde	100.000,00
Mutirão de exames biópsias	Sec. Saúde	250.000,00
Santa Casa de Misericórdia de Jacareí	Sec. Saúde	29.439,61
Total		409.439,61

Art. 2º No Demonstrativo da Consolidação dos Programas e Acompanhamento das Metas, constante às fls. 252 do projeto de lei em epígrafe, nas Ações do Programa “0017 – Posicionamento estratégico da Ouvidoria Geral e Diretoria de Participação Social” (Unidade Responsável 02.02 – Secretaria de Governo, Função 04, Subfunção 122 – Administração Geral), a descrição da Ação 2392 (Emendas Câmara), fica desmembrada, para este Vereador, da seguinte forma:

Descrição da Atividade	Secretaria ou Órgão de Destino	Valor em Reais
APAJAC – Assoc. de Pais dos Autistas Jac.	Sec. Desenv. Social	10.000,00
APEJAC – Associação Paradesportiva e Educacional de Jacareí	Sec. Esportes e Recreação.	10.000,00
Aquisição uniforme equipe infantil Futsal	Sec. Esportes e Recreação.	5.000,00
Associação Amigos do Handebol	Sec. Esportes e Recreação	5.000,00
Associação Atlético Colônia	Sec. Esportes e Recreação	5.000,00
Associação Clubes Fut. Amador de Jacareí	Sec. Esportes e Recreação	5.000,00
Associação Comercial e Industrial Jacareí	Sec. Desenv. Econômico	5.000,00



Associação Doutores Coloridos	Sec. Desenv. Social	10.000,00
Associação Esp. Cult. Jardim Paraíso	Sec. Esportes e Recreação	5.000,00
Associação Humanitária Amor e Caridade	Sec. Desenv. Social	15.000,00
Associação Jacareense de Atletismo	Sec. Esportes e Recreação	5.000,00
Associação Viva Boa Vista	Sec. Desenv. Social	20.000,00
Capoeira Mestre Narciso Roberto	Fund. Cultural de Jacarehy	5.000,00
Creche Cantinho da Providência	Sec. Desenv. Social	10.000,00
Cruzada de Assistência de Jacareí	Sec. Desenv. Social	20.000,00
Esporte Clube Parque Meia Lua	Sec. Esportes e Recreação	5.000,00
Guri na Roça	Sec. Desenv. Social	30.000,00
Iluminação pública no Jardim Olympia	Sec. Mobilidade Urbana	4.439,61
JAM – Jacareí Ampara Menores	Sec. Desenv. Social	10.000,00
Lar Fraternal da Acácia	Sec. Desenv. Social	20.000,00
Lar Frederico Ozanam	Sec. Desenv. Social	20.000,00
Obras de infraestrutura no Veraneio Ijal	Sec. Infraestrutura	150.000,00
ONG Espaço Mulher	Sec. Desenv. Social	10.000,00
ONG Patas da Amizade	Sec. Meio Ambiente	10.000,00
Projeto Rock na Sala	Fund. Cultural de Jacarehy	15.000,00
Total		409.439,61

Art. 3º Fica o setor competente da Prefeitura Municipal encarregado de efetuar as alterações e classificações necessárias ao cumprimento da presente Emenda.

Justificativa

O somatório dos valores correspondentes às Ações dos Programas mencionados totaliza, nas indicações deste Vereador, R\$ 818.879,22, correspondendo a R\$ 409.439,61 para a área da saúde e R\$ 409.439,61 para as demais áreas, atendendo assim ao que cabe a cada parlamentar no oferecimento de emendas impositivas, na forma do artigo 135, § 4º e seguintes, da Lei Orgânica do Município de Jacareí. Câmara Municipal de Jacareí, 4 de dezembro de 2025.

Luís Flávio Dias
Vereador - PT

EMENDA Nº 8

Ao Projeto de Lei do Executivo - PLE nº 37/2025, de 30/09/2025, que estima a receita e fixa a despesa do Município de Jacareí para o exercício de 2026.

Art. 1º No Demonstrativo da Consolidação dos Programas e Acompanhamento das Metas, constante às fls. 232 do projeto de lei em epígrafe, nas Ações do Programa “0003 – Cidade Mais Saudável” (Unidade Responsável 02.04 – Secretaria de Saúde, Função 10, Subfunção 301), a descrição da Ação 2392 (Emendas Câmara), fica desmembrada, para este Vereador, da seguinte forma:

Descrição da Atividade	Secretaria de Destino	Valor em Reais
MUTIRÃO DE CIRURGIAS ELETIVAS	Secretaria de Saúde	R\$ 100.000,00
CEPAC	Secretaria de Saúde	R\$ 20.000,00
HOSPITAL SÃO FRANCISCO DE ASSIS	Secretaria de Saúde	R\$ 10.000,00
UMSF CIDADE SALVADOR (conforme descritivo em anexo)	Secretaria de Saúde	R\$ 279.439,61
Total		R\$ 409.439,61

Art. 2º No Demonstrativo da Consolidação dos Programas e Acompanhamento das Metas, constante às fls. 252 do projeto de lei em epígrafe, nas Ações do Programa “0017 – Posicionamento estratégico da Ouvidoria Geral e Diretoria de Participação Social” (Unidade Responsável 02.02 – Secretaria de Governo, Função 04, Subfunção 122 – Administração Geral), a descrição da Ação 2392 (Emendas Câmara), fica desmembrada, para este Vereador, da seguinte forma:

Descrição da Atividade	Secretaria ou Órgão de Destino	Valor em Reais
FUNDAÇÃO CULTURAL (eventos)	Fundação Cultural	R\$ 80.000,00
REFORMA E MANUTENÇÃO DA QUADRA DO BAIRRO JARDIM REAL	Secretaria de Esportes	R\$ 50.000,00
REFORMA E MANUTENÇÃO DA QUADRA ESPORTIVA CIDADE SALVADOR (Rua Pindamonhangaba, Cidade Salvador)	Secretaria de Esportes	R\$ 74.439,61
ASSOCIAÇÃO ATLÉTICA FAMÍLIA NOVA JACAREÍ	Secretaria de Esportes	R\$ 5.000,00
ESPORTE CLUBE PARQUE MEIA LUA	Secretaria de Esportes	R\$ 5.000,00
ASSOCIAÇÃO ESPORTIVA CULTURAL PARAÍSO	Secretaria de Esportes	R\$ 10.000,00
CORPORAÇÃO MUSICAL DE JACAREÍ	Fundação Cultural	R\$ 10.000,00
LAR FREDERICO OZANAM	Secretaria de Assistência Social	R\$ 10.000,00
GRÊMIO RECREATIVO E CULTURAL ESCOLA DE SAMBA UNIDOS DO ÁLCOOL	Fundação Cultural	R\$ 20.000,00
OBRA RELIGIOSA E SOCIAL MISSÃO KAIRÓS	Secretaria de Governo	R\$ 20.000,00
ASSOCIAÇÃO VIVA BOA VISTA	Secretaria de Assistência Social	R\$ 10.000,00
JAM – JACAREÍ AMPARA MENORES	Secretaria de Assistência Social	R\$ 10.000,00
APIJAC – ASSOCIAÇÃO DAS PROTETORAS INDEPENDENTES DE DE JACAREÍ	Secretaria de Meio Ambiente	R\$ 7.500,00
AEJ (ASSOCIAÇÃO ESPORTIVA ESCOLINHA JACAREZINHO)	Secretaria de Assistência Social	R\$ 10.000,00
INSTITUTO GIRINOS – Implantação da Escolinha de Futebol Zona Leste	Secretaria de Esportes	R\$ 70.000,00
INSTITUTO GIRINOS – Custeio	Secretaria de Esportes	R\$ 10.000,00
ONG PATAS DA AMIZADE	Secretaria de Meio Ambiente	R\$ 7.500,00
Total		R\$ 409.439,61



Art. 3º Fica o setor competente da Prefeitura Municipal encarregado de efetuar as alterações e classificações necessárias ao cumprimento da presente Emenda.

Justificativa

O somatório dos valores correspondentes às Ações dos Programas mencionados totaliza, nas indicações deste Vereador, R\$ 818.879,22, correspondendo a R\$ 409.439,61 para a área da saúde e R\$ 409.439,61 para as demais áreas, atendendo assim ao que cabe a cada parlamentar no oferecimento de emendas impositivas, na forma do artigo 135, § 4º e seguintes, da Lei Orgânica do Município de Jacareí.

Câmara Municipal de Jacareí, 4 de dezembro de 2025.

SIUFARNE DO CIDADE SALVADOR
Vereador - PL

Relatório de Reforma da Unidade de Saúde da Família Cidade Salvador

Este relatório visa detalhar as melhorias propostas para a Unidade Municipal de Saúde da Família Cidade Salvador, com foco em otimizar a infraestrutura, o fluxo de trabalho e o conforto dos usuários e colaboradores.

Objetivo Geral: Realizar uma reforma abrangente na Unidade de Saúde da Família Cidade Salvador para modernizar as instalações, aumentar a capacidade de espera e aprimorar o processo de dispensação de medicamentos, garantindo um ambiente mais seguro, confortável e funcional.

Detalhamento das Intervenções

As seguintes obras e instalações foram definidas:

Área de Intervenção	Descrição da Melhoria	Especificações/Benefícios
Acesso e Estrutura Externa	Construção de uma Cobertura na Entrada do Posto.	Substituição da tenda provisória existente por uma estrutura de cobertura fixa. Benefício: Maior durabilidade, proteção mais eficaz contra intempéries (chuva e sol forte), e melhoria da estética do acesso.
Área de Espera	Instalação de uma Grade na Nova Área de Espera.	Implementação de um elemento de segurança e delimitação física para a nova área.
Área de Espera	Instalação de Bancos para a Nova Área de Espera.	Aquisição e instalação de mobiliário para acomodação adequada para o fluxo de usuários, complementando a área de espera interna.
Dispensação de Medicamentos	Alteração do Fluxo de Entregas de Medicamentos.	Reengenharia do processo para otimizar a rapidez e privacidade.
Dispensação de Medicamentos	Construção de uma Nova Janela voltada para a rua	Reengenharia do processo para otimizar a rapidez e privacidade na dispensação de medicamentos. Benefício: Redução de filas internas e maior agilidade no serviço.
Climatização	Manutenção dos Aparelhos de Ar-Condicionado Existentes.	Realização de limpeza, reparos e recarga de gás nos equipamentos atuais. Benefício: Garantia de conforto térmico em toda a unidade.
Infraestrutura e Higiene	Aquisição de Novo Bebedouro de Água para a População.	Substituição do equipamento atual por um de maior capacidade. Especificação Mínima: Capacidade de duas torneiras, com opção de água Gelada e Natural.
Estética e Conservação	Pintura Geral da Unidade.	Pintura completa das áreas internas e externas. Benefício: Revitalização do ambiente, melhoria da higiene e conservação da estrutura predial.

3. Considerações Finais

A Emenda destinada à UMSF do Cidade Salvador é específica para a execução deste projeto de reforma e fundamental para elevar o padrão de atendimento e as condições de trabalho na Unidade Municipal de Saúde da Família "Cidade Salvador". As intervenções propostas visam, principalmente, aumentar o conforto dos usuários, especialmente na área de espera, e otimizar a logística de dispensação de medicamentos, tornando o serviço mais rápido e eficiente.

Solicito a aprovação e o direcionamento para o início do planejamento de custos e cronograma.

Atenciosamente,

SIUFARNE DO CIDADE SALVADOR
Vereador - PL

EMENDA Nº 9

Ao Projeto de Lei do Executivo - PLE nº 37/2025, de 30/09/2025, que estima a receita e fixa a despesa do Município de Jacareí para o exercício de 2026.

Art. 1º No Demonstrativo da Consolidação dos Programas e Acompanhamento das Metas, constante às fls. 232 do projeto de lei em epígrafe, nas Ações do Programa "0003 – Cidade Mais Saudável" (Unidade Responsável 02.04 – Secretaria de Saúde, Função 10, Subfunção 301), a descrição da Ação 2392 (Emendas Câmara), fica desmembrada, para este Vereador, da seguinte forma:

Descrição da Atividade	Secretaria de Destino	Valor em Reais
Hospital São Francisco de Assis – Aquisição de equipamentos	Secretaria de Saúde	100.000,00
Casa do Curativo	Secretaria de Saúde	10.000,00
ONG Patas da Amizade - Aquisição de vacina/fita glicêmica/cirurgias	Secretaria de Saúde	10.000,00
Associação dos Diabéticos	Secretaria de Saúde	20.000,00
Projeto Vírgula	Secretaria de Saúde	20.000,00
Santa Casa de Misericórdia de Jacareí – custeio	Secretaria de Saúde	79.439,61
CEPAC	Secretaria de Saúde	10.000,00
UMSF Meia Lua – Aquisição de equipamento, material permanente, reforma ou manutenção	Secretaria de Saúde	10.000,00
UBS Pq. Santo Antônio - Aquisição de equipamento, material permanente, reforma ou manutenção	Secretaria de Saúde	10.000,00
UMSF Jd. Das Indústrias - Aquisição de equipamento, material permanente, reforma ou manutenção	Secretaria de Saúde	10.000,00
UMSF São Silvestre - Aquisição de equipamento, material permanente, reforma ou manutenção	Secretaria de Saúde	10.000,00
UBS Esperança - Aquisição de equipamento, material permanente, reforma ou manutenção	Secretaria de Saúde	10.000,00
UBS Rio Comprido - Aquisição de equipamento, material permanente, reforma ou manutenção	Secretaria de Saúde	10.000,00
Secretaria de Saúde – cirurgias/ custeio	Secretaria de Saúde	100.000,00
Total		409.439,61

Art. 2º No Demonstrativo da Consolidação dos Programas e Acompanhamento das Metas, constante às fls. 252 do projeto de lei em epígrafe, nas Ações do Programa "0017 – Posicionamento estratégico da Ouvidoria Geral e Diretoria de Participação Social" (Unidade Responsável 02.02 – Secretaria de Governo, Função 04, Subfunção 122 – Administração Geral), a descrição da Ação 2392 (Emendas Câmara), fica desmembrada, para este Vereador, da seguinte forma:

Descrição da Atividade	Secretaria ou Órgão de Destino	Valor em Reais
Cineclub Jacareí	Fundação Cultural	5.000,00
Corporação Musical de Jacareí - Realização de "Baile da Melhor Idade"	Fundação Cultural	10.000,00
Instituto de Educação Arte e Cultura Maestro Mauro Messias	Fundação Cultural	10.000,00
Projeto Capoeira e suas Periferias – Mestre Sampaio	Fundação Cultural	5.000,00
Paróquia São João Batista	Fundação Cultural	10.000,00
Associação Esportiva Cultural Paraíso	Secretaria de Esportes	5.000,00
Besouro Voador - Mestre Narciso	Secretaria de Esportes	5.000,00
Associação Atlético Família Nova Jacareí	Secretaria de Esportes	5.000,00
Esporte Clube Parque Meia Lua	Secretaria de Esportes	5.000,00
Associação Jacareense de Atletismo	Secretaria de Esportes	10.000,00



Associação de Basquetebol Jacareí - ABJ	Secretaria de Esportes	10.000,00
Associação Amigos do Handebol	Secretaria de Esportes	30.000,00
Associação Esportiva Jacareí Rugby	Secretaria de Esportes	10.000,00
Treinão de corrida de rua e caminhada Cidade Salvador	Secretaria de Esportes	10.000,00
Treinão de corrida de rua e caminhada Parque Meia Lua	Secretaria de Esportes	10.000,00
Pedal Amarelo	Secretaria de Esportes	7.439,61
Radar Cia de Dança	Secretaria de Esportes	5.000,00
Zabia Esporte Clube	Secretaria de Esportes	10.000,00
Programa Banco de Ração e Utensílios Para Animais	Secretaria de Meio Ambiente	50.000,00
APA - Associação Protetora dos Animais	Secretaria de Meio Ambiente	5.000,00
ONG Assoc. de Proteção Animal Projeto Vira Lata Vira Vida	Secretaria de Meio Ambiente	5.000,00
APIJAC - Assoc. das Protetoras Independentes de Jacareí	Secretaria de Meio Ambiente	10.000,00
Associação Viva Boa Vista	Secretaria Desenv. Social	30.000,00
AlegriAA Grupo de Apoio à Adoção em Jacareí	Secretaria Desenv. Social	30.000,00
Instituto Dedicar - Idedicar	Secretaria Desenv. Social	5.000,00
APAJAC - Assoc. de Pais dos Autistas de Jacareí	Secretaria Desenv. Social	5.000,00
ONG Anjos sem Asas	Secretaria Desenv. Social	5.000,00
Comunidade de Ação Social Fanuel	Secretaria Desenv. Social	10.000,00
JAM Jacareí Ampara Menores – Projeto Aprendiz	Secretaria Desenv. Social	5.000,00
Lar Frederico Ozanam	Secretaria Desenv. Social	10.000,00
Associação Humanitária Amor e Caridade	Secretaria Desenv. Social	10.000,00
Lar Fraterno das Acácias	Secretaria Desenv. Social	10.000,00
ADOC Assoc. Doutores Coloridos	Secretaria Desenv. Social	20.000,00
Assoc. Comercial e Industrial de Jacareí	Secretaria de Governo	10.000,00
Obra Religiosa e Social Missão Kairós	Secretaria de Governo	5.000,00
AMVI - Assoc. de Moradores Veraneio Ijal	Secretaria de Infraestrutura	10.000,00
Carmelitas Lar São José	Secretaria de Educação	5.000,00
Academia Jacarehyense de Letras	Secretaria de Educação	5.000,00
Diretoria de Turismo - Projeto City Tour	Secret. Desenv. Econômico	2.000,00
Total		409.439,61

Art. 3º Fica o setor competente da Prefeitura Municipal encarregado de efetuar as alterações e classificações necessárias ao cumprimento da presente Emenda.

Justificativa

O somatório dos valores correspondentes às Ações dos Programas mencionados totaliza, nas indicações deste Vereador, R\$ 818.879,22, correspondendo a R\$ 409.439,61 para a área da saúde e R\$ 409.439,61 para as demais áreas, atendendo assim ao que cabe a cada parlamentar no oferecimento de emendas impositivas, na forma do artigo 135, § 4º e seguintes, da Lei Orgânica do Município de Jacareí.

Câmara Municipal de Jacareí, 4 de dezembro de 2025.

HERNANI BARRETO
Vereador - REPUBLICANOS

EMENDA Nº 10

Ao Projeto de Lei do Executivo - PLE nº 37/2025, de 30/09/2025, que estima a receita e fixa a despesa do Município de Jacareí para o exercício de 2026.

Art. 1º No Demonstrativo da Consolidação dos Programas e Acompanhamento das Metas, constante às fls. 232 do projeto de lei em epígrafe, nas Ações do Programa “0003 – Cidade Mais Saudável” (Unidade Responsável 02.04 – Secretaria de Saúde, Função 10, Subfunção 301), a descrição da Ação 2392 (Emendas Câmara), fica desmembrada, para este Vereador, da seguinte forma:

Descrição da Atividade	Secretaria ou Órgão de Destino	Valor em Reais
Secretaria de Saúde (custeio de cirurgias eletivas)	Secretaria de Saúde	R\$ 100.000,00
Casa do curativo (custeio)	Secretaria de Saúde	R\$ 30.000,00
Associação dos Diabéticos (custeio)	Secretaria de Saúde	R\$ 30.000,00
UMSF Rio Comprido - Aquisição de equip. e mat. permanentes (computador e ar-condicionado para sala do curativo)	Secretaria de Saúde	R\$ 10.000,00
UMSF Santa Cruz dos Lázarus Aquisição de equip. e mat. permanentes (computador e ar-condicionado para Sala do Curativo)	Secretaria de Saúde	R\$ 10.000,00
Diretoria de Vigilância Sanitária	Secretaria de Saúde	R\$ 40.000,00
UMSF Jardim do Vale Aquisição de equip. e mat. permanentes (computador, impressora e ar-condicionado, mesas e maca)	Secretaria de Saúde	R\$ 15.000,00
Santa Casa de Misericórdia de Jacareí - Custeio	Secretaria de Saúde	R\$ 60.000,00
Hospital São Francisco de Assis – Custeio	Secretaria de Saúde	R\$ 60.000,00
Associação Comunitária Filantrópica RJC de Equoterapia e Lazer - Custeio para terapia com Crianças e adultos portadores de Transtorno do Espectro Autista, Síndrome de Down, Paralisia Cerebral, Déficits motores.	Secretaria de Saúde	R\$ 19.439,61
Projeto Vira Lata Vira Vida - Castração de Animais	Secretaria de Saúde	R\$ 10.000,00
UMSF JARDIM YOLANDA - PARAISO - Aquisição de equip. e mat. permanentes (computador, impressora e ar-condicionado, mesas e maca)	Secretaria de Saúde	R\$ 25.000,00
TOTAL		R\$ 409.439,61

Art. 2º No Demonstrativo da Consolidação dos Programas e Acompanhamento das Metas, constante às fls. 252 do projeto de lei em epígrafe, nas Ações do Programa “0017 – Posicionamento estratégico da Ouvidoria Geral e Diretoria de Participação Social” (Unidade Responsável 02.02 – Secretaria de Governo, Função 04, Subfunção 122 – Administração Geral), a descrição da Ação 2392 (Emendas Câmara), fica desmembrada, para este Vereador, da seguinte forma:

Descrição da Atividade	Secretaria ou Órgão de Destino	Valor em Reais
Academia Jacarehyense de Letras - melhorias e modernização da sede	Fundação Cultural	R\$ 8.000,00
Carmelitas Lar São José - Custeio de melhorias na Creche	Sec. Educação	R\$ 8.000,00
Associação Atlético Família Nova Jacareí - Custeio para incentivo de esporte de base e amador	Sec. Esporte	R\$ 15.000,00



Associação Comercial e Industrial de Jacareí - Projetos de mobilidade PCD's para Estrutura	Sec. Desenvolvimento	R\$ 10.000,00
Associação Esportiva Jardim Paraíso - Custeio de projetos e ações sociais no bairro	Sec. Esporte	R\$ 120.000,00
AMVI - Associação de Moradores Veraneio Ijal	Sec Infraestrutura	R\$ 15.000,00
Diretoria de Turismo - Custeio e incentivo específico ao Ecoturismo em Jacareí	Sec. Desenvolvimento	R\$ 12.000,00
Instituto Educação, Arte Cultura - Custeio	Fundação Cultural	R\$ 10.000,00
Instituto Educação, Arte Cultura - Custeio para Acordes, figurino e outros relacionados à evento de execução da Lei 6.764/2025 (Semana Geek)	Fundação Cultural	R\$ 12.000,00
Execução da Lei 6.764/2025 (Semana Geek) - Custeio para publicidade, manutenção, organização, administração relacionados à execução da Lei 6.764/2025 (Semana Geek)	Fundação Cultural	R\$ 12.000,00
Custeio para execução da Lei 6.786/2025 (Infância Conectada)	Sec. Educação	R\$ 12.000,00
Associação Esportiva Meninos do Morro Vila Santa Rita	Sec. Esportes	R\$ 15.000,00
JAM Mantenedora Jacareí Ampara Menores - Custeio do Projeto Jovem Aprendiz	Sec. Assistencia Social	R\$ 12.000,00
Associação Viva Boa Vista - Custeio Projeto: Conviver e Transformar - Judô	Sec. Esportes	R\$ 15.000,00
Associação Social Pro Eficiência - Custeio	Sec. Assistencia Social	R\$ 10.000,00
Cineclube Jacareí	Fundação Cultural	R\$ 5.439,61
Lar Frederico Ozanam	Secr. Assist. Social	R\$ 15.000,00
Lar Fraterno das Acácias	Secr. Assist. Social	R\$ 15.000,00
ADOC - Associação Doutores Coloridos	Secr. Assist. Social	R\$ 10.000,00
Associação Esportiva Jacareí Rugby	Sec. Esportes	R\$ 10.000,00
Custeio e incentivo específico ao esporte Luta de Braço	Sec. Esportes	R\$ 15.000,00
Custeio e incentivo a Prática do Esporte Wheeling	Sec. Esportes	R\$ 10.000,00
Programa Família Segura	Secr. Assist. Social	R\$ 5.000,00
Casa do Abraço - Custeio para projeto de atuação de redutora de Danos com foco em busca ativa e o trabalho de prevenção em campo às populações de maior vulnerabilidade social.	Secr. Assist. Social	R\$ 8.000,00
ASSOCIACAO PARQUE SANTO ANTONIO -PSA	Sec. Esportes	R\$ 10.000,00
Corporação Musical de Jacareí	Fundação Cultural	R\$ 10.000,00
Reforma e manutenção da quadra de esportes da Vila Garcia, no distrito de São Silvestre. (Quadra de Areia)	Sec. Esportes	R\$ 10.000,00
Total		R\$ 409.439,61

correspondendo a R\$ 409.439,61 para a área da saúde e R\$ 409.439,61 para as demais áreas, atendendo assim ao que cabe a cada parlamentar no oferecimento de emendas impositivas, na forma do artigo 135, § 4º e seguintes, da Lei Orgânica do Município de Jacareí.

Câmara Municipal de Jacareí, 4 de dezembro de 2025.

JUEX ALMEIDA
Vereador - PP

EMENDA Nº 12

Ao Projeto de Lei do Executivo - PLE nº 37/2025, de 30/09/2025, que estima a receita e fixa a despesa do Município de Jacareí para o exercício de 2026.

Art. 1º No Demonstrativo da Consolidação dos Programas e Acompanhamento das Metas, constante às fls. 232 do projeto de lei em epígrafe, nas Ações do Programa "0003 – Cidade Mais Saudável" (Unidade Responsável 02.04 – Secretaria de Saúde, Função 10, Subfunção 301), a descrição da Ação 2392 (Emendas Câmara), fica desmembrada, para este Vereador, da seguinte forma:

Descrição da Atividade	Secretaria de Destino	Valor em Reais
CASA DO CURATIVO - Vila Branca	Secretaria de Saúde	20.000,00
UPA DR. THELMO - Compra de 01 Ultrassom portátil 02 Cadeiras de rodas Obeso 02 Cadeiras de Banho Obeso 02 Cadeiras de Rodas Comum	Secretaria de Saúde	30.000,00
UMSF RIO COMPRIDO - 03 Ar Condicionado - 01 Computador e cadeiras para sala de enfermagem	Secretaria de Saúde	30.000,00
CEPAC	Secretaria de Saúde	20.000,00
UMSF PARQUE MEIA LUA - Compra de 01 Ultrassom portátil 02 Cadeiras de rodas Obeso 02 Cadeiras de Banho Obeso 02 Cadeiras de Rodas Comum	Secretaria de Saúde	30.000,00
JAM - (Jacareí Ampara Menores) Projeto Jovem Aprendiz	Secretaria de Saúde	30.000,00
PARÓQUIA NOSSA SENHORA DE GUADALUPE	Secretaria de Saúde	30.000,00
MOSTEIRO AIN KARIN - Padre Antonio Maria (Festa de Nossa Senhora do Novo Caminho)	Secretaria de Saúde	30.000,00
ADOC - Associação Doutores Coloridos	Secretaria de Saúde	20.000,00
LAR FREDERICO OZANAM	Secretaria de Saúde	20.000,00
CRECHE DAS IRMÃS CARMELITAS - Lar São José	Secretaria de Saúde	20.000,00
PROJETO SECRETARIA DE SAÚDE (OUTROS ITENS) Exames de USG	Secretaria de Saúde	129.439,61
Total		409.439,61

Art. 3º Fica o setor competente da Prefeitura Municipal encarregado de efetuar as alterações e classificações necessárias ao cumprimento da presente Emenda.

Justificativa

O somatório dos valores correspondentes às Ações dos Programas mencionados totaliza, nas indicações deste Vereador, R\$ 818.879,22,

Art. 2º No Demonstrativo da Consolidação dos Programas e Acompanhamento das Metas, constante às fls. 252 do projeto de lei em epígrafe, nas Ações do Programa "0017 – Posicionamento estratégico da Ouvidoria Geral e Diretoria de Participação Social" (Unidade Responsável 02.02 – Secretaria de Governo, Função 04, Subfunção 122 – Administração Geral), a descrição da Ação 2392 (Emendas Câmara), fica desmembrada, para este Vereador, da seguinte forma:



Descrição da Atividade	Secretaria ou Órgão de Destino	Valor em Reais
PARÓQUIA SÃO JOÃO - (Festa de São João)	Secretaria de Governo e Planejamento	20.000,00
PARÓQUIA SÃO JOÃO - (Festa do Padroeiro)	Fundação Cultural	20.000,00
PROJETO CAPOEIRA - (Marcos Sampaio)	Fundação Cultural	15.000,00
PROJETO CAPOEIRA - (Adailton dos Santos)	Fundação Cultural	15.000,00
ESPORTE CLUBE PARQUE MEIA LUA	Secretaria de Governo e Planejamento	100.000,00
A.E.C PARAÍSO - Associação Esportiva Cultural	Secretaria de Esportes	10.000,00
CORPORAÇÃO MUSICAL DE JACAREÍ - Custeio de Despesas de Manutenção e aquisição de materiais	Secretaria de Governo e Planejamento	20.000,00
ESCOLA DE SAMBA LUZ DO AMANHÃ	Secretaria de Governo e Planejamento	20.000,00
ASSOCIAÇÃO COMERCIAL E INDUSTRIAL DE JACAREÍ	Secretaria de Governo e Planejamento	10.000,00
ASSOCIAÇÃO VIVA BOA VISTA	Secretaria de Governo e Planejamento	10.000,00
ESCOLA DE SAMBA - GRÊMIO RECREATIVO UNIDOS DO JACAREZÃO	Secretaria de Governo e Planejamento	149.439,61
PROJETO CARNAVAL BLOCO DA VILA - Paulo Profeta	Fundação Cultural	10.000,00
CLUBE DE DESBRAVADORES LUZEIROS DO VALE	Secretaria de Governo e Planejamento	10.000,00
Total		409.439,61

Art. 3º Fica o setor competente da Prefeitura Municipal encarregado de efetuar as alterações e classificações necessárias ao cumprimento da presente Emenda.

Justificativa da

O somatório dos valores correspondentes às Ações dos Programas mencionados totaliza, nas indicações deste Vereador, R\$ 818.879,22, correspondendo a R\$ 409.439,61 para a área da saúde e R\$ 409.439,61 para as demais áreas, atendendo assim ao que cabe a cada parlamentar no oferecimento de emendas impositivas, na forma do artigo 135, § 4º e seguintes, da Lei Orgânica do Município de Jacareí.

Câmara Municipal de Jacareí, 5 de dezembro de 2025.

MARCELO DANTAS
Vereador - PODEMOS

EMENDA Nº 13

Ao Projeto de Lei do Executivo - PLE nº 37/2025, de 30/09/2025, que estima a receita e fixa a despesa do Município de Jacareí para o exercício de 2026.

Art. 1º No Demonstrativo da Consolidação dos Programas e Acompanhamento das Metas, constante às fls. 232 do projeto de lei em epígrafe, nas Ações do Programa "0003 – Cidade Mais Saudável" (Unidade Responsável 02.04 – Secretaria de Saúde, Função 10, Subfunção 301), a descrição da Ação 2392 (Emendas Câmara), fica desmembrada, para este Vereador, da seguinte forma:

Descrição da Atividade	Secretaria de Destino	Valor em Reais
Secretaria de Saúde (Mutirão de Consultas Especializadas e Custeio de Consultas)	Secretaria de Saúde	R\$ 50.000,00
Secretaria de Saúde (Mutirão de exames de imagens: Ultrassonografia, Tomografia e Ressonância / Custeio de exames)	Secretaria de Saúde	R\$ 50.000,00
Hospital São Francisco de Assis	Secretaria de Saúde	R\$ 30.000,00
Santa Casa de Misericórdia	Secretaria de Saúde	R\$ 20.000,00
UMSJ Jardim das Indústrias	Secretaria de Saúde	R\$ 10.000,00
UMSF Bandeira Branca	Secretaria de Saúde	R\$ 50.000,00
UMSF Parque Santo Antônio	Secretaria de Saúde	R\$ 10.000,00
Casa do Curativo	Secretaria de Saúde	R\$ 20.000,00
Lar Fraterno da Acácia	Secretaria de Saúde	R\$ 69.439,61
Associação Humanitária Amor e Caridade	Secretaria de Saúde	R\$ 30.000,00
CEPAC	Secretaria de Saúde	R\$ 20.000,00
Secretaria de Saúde - Castração animal	Secretaria de Saúde	R\$ 50.000,00
Total		R\$ 409.439,61

Art. 2º No Demonstrativo da Consolidação dos Programas e Acompanhamento das Metas, constante às fls. 252 do projeto de lei em epígrafe, nas Ações do Programa "0017 – Posicionamento estratégico da Ouvidoria Geral e Diretoria de Participação Social" (Unidade Responsável 02.02 – Secretaria de Governo, Função 04, Subfunção 122 – Administração Geral), a descrição da Ação 2392 (Emendas Câmara), fica desmembrada, para este Vereador, da seguinte forma:

Descrição da Atividade	Secretaria ou Órgão de Destino	Valor em Reais
Associação Parque Santo Antônio PSA	Sec. de Esportes e Recreação	R\$ 20.000,00
Associação Atlético Aliança	Sec. de Esportes e Recreação	R\$ 20.000,00
Ponte Preta Futebol Clube de Jacarehy	Sec. de Esportes e Recreação	R\$ 20.000,00
AEC - Associação Esportiva e Cultural Jardim Paraíso	Sec. de Esportes e Recreação	R\$ 20.000,00
Associação de Proteção Animal - Projeto Vira Vida Vira Lata	Sec. Meio Ambiente e Planej.	R\$ 10.000,00
APA - Associação Protetora dos Animais São Francisco de Assis	Sec. Meio Ambiente e Planej.	R\$ 5.000,00
APIJAC - Associação de Proteção Animal Protetores Independentes de Jacareí	Sec. Meio Ambiente e Planej.	R\$ 5.000,00
Lar Frederico Ozanam	Secretaria de Governo	R\$ 50.000,00
Lar Fraterno da Acácia	Secretaria de Governo	R\$ 31.000,00
APAJAC – Associação de Pais de Autistas de Jacareí	Secretaria de Governo	R\$ 10.000,00
AOJAC Amigos da Ópera	Fundação Cultural de Jacarehy	R\$ 5.000,00
Besouro Voador - Mestre Narciso	Fundação Cultural de Jacarehy	R\$ 3.000,00
Associação Viva Boa Vista	Secretaria de Governo	R\$ 5.000,00
ADOC - Associação Doutores Coloridos	Secretaria de Governo	R\$ 10.000,00
JAM – Jacareí Ampara Menores	Secretaria de Governo	R\$ 30.000,00
Blocos de Carnaval	Fundação Cultural de Jacarehy	R\$ 5.000,00



Escola de Samba Luz do Amanhã	Fundação Cultural de Jacarehy	R\$ 10.000,00
Orquestra Mauro Messias	Fundação Cultural de Jacarehy	R\$ 5.000,00
Corporação Musical	Fundação Cultural de Jacarehy	R\$ 5.000,00
Casa dos Mestres da Cultura Viva	Fundação Cultural de Jacarehy	R\$ 5.000,00
Reforma do Piano do PIT	Secretaria de Governo	R\$ 2.000,00
AMVI – Associação Moradores Veraneio Ijal	Secretaria de Governo	R\$ 10.000,00
Jacareí Bicicross	Sec. de Esportes e Recreação	R\$ 2.000,00
Fundação Cultural de Jacarehy - Eventos	Fundação Cultural de Jacarehy	R\$ 89.000,00
Associação Ain Karin	Secretaria de Governo	R\$ 10.000,00
Batuíra Projeto Renascer	Secretaria de Governo	R\$ 10.439,61
Grupo de Apoio a Adoção de Jacareí - AlegriAA	Secretaria de Governo	R\$ 2.000,00
Associação Auxílio Fraterno Cristão "Cônego José Bento" - Creche Cantinho da Providência	Secretaria de Governo	R\$ 5.000,00
Rotary Club de Jacareí (Banco de Cadeira de Rodas)	Secretaria de Governo	R\$ 5.000,00
Total		R\$ 409.439,61

Art. 3º Fica o setor competente da Prefeitura Municipal encarregado de efetuar as alterações e classificações necessárias ao cumprimento da presente Emenda.

Justificativa

O somatório dos valores correspondentes às Ações dos Programas mencionados totaliza, nas indicações deste Vereador, R\$ 818.879,22, correspondendo a R\$ 409.439,61 para a área da saúde e R\$ 409.439,61 para as demais áreas, atendendo assim ao que cabe a cada parlamentar no oferecimento de emendas impositivas, na forma do artigo 135, § 4º e seguintes, da Lei Orgânica do Município de Jacareí.

Câmara Municipal de Jacareí, 5 de dezembro de 2025.

NETHO ALVES

Vereador - PL

EMENDA Nº 14

Ao Projeto de Lei do Executivo - PLE nº 37/2025, de 30/09/2025, que estima a receita e fixa a despesa do Município de Jacareí para o exercício de 2026.

Art. 1º No Demonstrativo da Consolidação dos Programas e Acompanhamento das Metas, constante às fls. 232 do projeto de lei em epígrafe, nas Ações do Programa "0003 – Cidade Mais Saudável" (Unidade Responsável 02.04 – Secretaria de Saúde, Função 10, Subfunção 301), a descrição da Ação 2392 (Emendas Câmara), fica desmembrada, para este Vereador, da seguinte forma:

Descrição da Atividade	Secretaria de Destino	Valor em Reais
SECRETARIA MUNICIPAL DE SAÚDE (Cirurgias eletivas)	Secretaria de Saúde	100.000,00
SANTA CASA DE MISERICÓRDIA DE JACAREÍ (Cirurgias eletivas – Oftalmologia e Ginecologia)	Secretaria de Saúde	99.439,61
HOSPITAL SÃO FRANCISCO (Aquisição de arco cirúrgico e aparelho de ultrassonografia)	Secretaria de Saúde	50.000,00

CEPAC (Custeio)	Secretaria de Saúde	50.000,00
Casa do Curativo (Custeio)	Secretaria de Saúde	20.000,00
PECA - Programa de Educação, Cultura e Assistência, da Faculdade de Ciências	Secretaria de Saúde	90.000,00
Médicas da Santa Casa de São Paulo –		
ações de prevenção, orientação e atendimento em diversas áreas médicas.		
Total		409.439,61

Art. 2º No Demonstrativo da Consolidação dos Programas e Acompanhamento das Metas, constante às fls. 252 do projeto de lei em epígrafe, nas Ações do Programa "0017 – Posicionamento estratégico da Ouvidoria Geral e Diretoria de Participação Social" (Unidade Responsável 02.02 – Secretaria de Governo, Função 04, Subfunção 122 – Administração Geral), a descrição da Ação 2392 (Emendas Câmara), fica desmembrada, para este Vereador, da seguinte forma:

Descrição da Atividade	Secretaria ou Órgão de Destino	Valor em Reais
APAJAC - Associação de Pais de Autistas de Jacareí (obras, reformas e manutenção)	Secretaria de Governo	10.000,00
Doutores Coloridos (Custeio)	Secretaria de Governo	10.000,00
Carmelitas Lar São José (obras e reformas)	Secretaria de Governo	10.000,00
JAM Jacareí Ampara Menores (Custeio e/ou aquisição de equipamentos e/ou reforma)	Secretaria de Governo	15.000,00
VIVA BOA VISTA (Custeio e/ou aquisição de equipamentos e/ou reforma)	Secretaria de Governo	25.000,00
LAR FREDERICO OZANAM (Custeio e/ou aquisição de equipamentos e/ou reforma)	Secretaria de Governo	30.000,00
AlegriAA (Grupo de Apoio à Adoção em Jacareí) (investimento em tecnologia)	Secretaria de Governo	5.000,00
Clube Desbravadores Luzeiros do Vale (aquisição de barracas e instrumentos)	Secretaria de Governo	4.000,00
Corporação Musical de Jacareí (custeio)	Secretaria de Governo	10.000,00
Instituto de Arte e Cultura Maestro Mauro Messias (custeio de projetos e aquisição de equipamentos)	Secretaria de Governo	25.000,00
ONG ESPAÇO MULHER (Custeio)	Secretaria de Governo	3.000,00
ASSOCIAÇÃO DOS AMIGOS DO HANDEBOL DE JACAREÍ (Custeio de atividades e/ou aquisição de equipamentos)	Secretaria de Governo	10.000,00
ASSOCIAÇÃO ESPORTIVA JACAREÍ RUGBY (Custeio de atividades e/ou aquisição de equipamentos)	Secretaria de Governo	10.000,00
ASSOCIAÇÃO ESPORTIVA CULTURAL JD. PARAÍSO (Custeio)	Secretaria de Governo	5.000,00
CANTINHO DA PROVIDÊNCIA - ASS AUXÍLIO FRATERNO CRISTÃO "CÔNEGO JOSÉ BENTO"	Secretaria de Governo	5.000,00
GURI NA ROÇA (Custeio e/ou aquisição de equipamentos e/ou reforma)	Secretaria de Governo	10.000,00
IDEDICAR (Custeio e/ou aquisição de equipamentos e/ou reforma)	Secretaria de Governo	10.000,00
LAR ASSOCIAÇÃO HUMANITÁRIA AMOR E CARIDADE (Custeio e/ou aquisição de equipamentos e/ou reforma)	Secretaria de Governo	20.000,00



LAR FRATERNAL DA ACÁCIA (Custeio e/ou aquisição de equipamentos e/ou reforma)	Secretaria de Governo	15.000,00
Associação Atlética Família Nova Jacareí (Custeio e/ou aquisição de equipamentos e/ou manutenção)	Secretaria de Governo	5.000,00
Besouro Voador – Mestre Narciso (custeio de atividades)	Fundação Cultural	5.000,00
Campo de futebol - PROLONGAMENTO JD. SANTA MARIA Campo society – PARQUE BRASIL	Secretaria de Esportes e Recreação	30.000,00
AOJAC - AMIGOS DA ÓPERA (Custeio de projetos)	Fundação Cultural	5.000,00
Academia Jacarehyense de Letras (aquisição de equipamentos)	Fundação Cultural	3.000,00
Diretoria de Turismo – Secretaria de Desenvolvimento Econômico (custeio de projetos)	Secretaria de Desenvolvimento Econômico	25.000,00
APA - ASSOCIAÇÃO PROTETORA DOS ANIMAIS "SÃO FRANCISCO DE ASSIS" (Custeio de atendimento veterinário, alimentação e medicamentos para animais)	Secretaria de Governo	2.000,00
APIJAC - ASSOCIAÇÃO DE PROTEÇÃO ANIMAL PROTETORES INDEPENDENTES DE JACAREÍ (Custeio de atendimento veterinário, alimentação e medicamentos para animais)	Secretaria de Governo	2.000,00
ONG DE PROTEÇÃO ANIMAL PATAS DA AMIZADE (Custeio de atendimento veterinário, alimentação e medicamentos para animais)	Secretaria de Governo	2.000,00
PROJETO VIRA LATA VIRA VIDA (Custeio de atendimento veterinário, alimentação e medicamentos para animais)	Secretaria de Governo	2.000,00
REVITALIZAÇÃO: PRAÇA SÃO JOÃO MARIA VIANEY – Chácara Rurais Santa Maria e PRAÇA AMAURY FERNANDO LENCIONI – Centro Construção de Praça – JD. OLÍMPIA Construção de parque linear JARDIM PAULISTANO	Secretaria de Meio Ambiente e Planejamento Urbano	46.000,00
AMVI – Associação de Moradores Veraneio Ijal (infraestrutura e saneamento básico)	Secretaria de Infraestrutura	40.439,61
Diretoria de Proteção Animal – Secretaria de Meio Ambiente e Planejamento Urbano (castração)	Secretaria de Meio Ambiente e Planejamento Urbano	10.000,00
Total		409.439,61

Art. 3º Fica o setor competente da Prefeitura Municipal encarregado de efetuar as alterações e classificações necessárias ao cumprimento da presente Emenda.

Justificativa

O somatório dos valores correspondentes às Ações dos Programas mencionados totaliza, nas indicações deste Vereador, R\$ 818.879,22, correspondendo a R\$ 409.439,61 para a área da saúde e R\$ 409.439,61 para as demais áreas, atendendo assim ao que cabe a cada parlamentar no oferecimento de emendas impositivas, na forma do artigo 135, § 4º e seguintes, da Lei Orgânica do Município de Jacareí.

Câmara Municipal de Jacareí, 9 de dezembro de 2025.

MARIA AMÉLIA
Vereadora - PSDB

EMENDA Nº 15

Ao Projeto de Lei do Executivo - PLE nº 37/2025, de 30/09/2025, que estima a receita e fixa a despesa do Município de Jacareí para o exercício de 2026.

Art. 1º No Demonstrativo da Consolidação dos Programas e Acompanhamento das Metas, constante às fls. 232 do projeto de lei em epígrafe, nas Ações do Programa "0003 – Cidade Mais Saudável" (Unidade Responsável 02.04 – Secretaria de Saúde, Função 10, Subfunção 301), a descrição da Ação 2392 (Emendas Câmara), fica desmembrada, para este Vereador, da seguinte forma:

Descrição da Atividade	Secretaria de Destino	Valor em Reais
CEPAC	Secretaria de Saúde	10 mil
Casa do Curativo	Secretaria de Saúde	10 mil
Lar Frederico Ozanam	Secretaria de Saúde	10 mil
Associação Humanitária e Caridade	Secretaria de Saúde	10 mil
Doutores Coloridos	Secretaria de Saúde	10 mil
Hospital São Francisco de Assis	Secretaria de Saúde	150mil
Santa Casa Misericórdia	Secretaria de Saúde	150 mil
UBS Santa Cruz dos Lázarus	Secretaria de Saúde	10 mil
UBS Jardim do Vale	Secretaria de Saúde	24.719,80
UBS Parque Santo Antônio	Secretaria de Saúde	24.719,80
Total		409.439,61

Art. 2º No Demonstrativo da Consolidação dos Programas e Acompanhamento das Metas, constante às fls. 252 do projeto de lei em epígrafe, nas Ações do Programa "0017 – Posicionamento estratégico da Ouvidoria Geral e Diretoria de Participação Social" (Unidade Responsável 02.02 – Secretaria de Governo, Função 04, Subfunção 122 – Administração Geral), a descrição da Ação 2392 (Emendas Câmara), fica desmembrada, para este Vereador, da seguinte forma:

Descrição da Atividade	Secretaria ou Órgão de Destino	Valor em Reais
CUBIVALE	Secretaria de Governo	10 mil
Ong Patas da Amizade	Secretaria do Meio Ambiente	20 mil
Associação Parque Santo Antônio	Sec. Esportes e Recreação	20mil
Meninos do Morro	Sec. Esportes e Recreação	20 mil
Associação Esportiva Paraíso	Sec. Esportes de Recreação	20mil
COMTUR Jacareí	Secretaria de Desenvolvimento Econômico	20 mil
Associação Atlética Colônia	Sec. Esportes e Recreação	20 mil
Quadra Society Jardim do Vale	Secretaria de Governo	150mil
Ong Cheirinho de Miau	Sec. do Meio Ambiente	5 mil



APIJAC – Associação de Proteção Animal Protetores independentes de Jacareí.	Sec. do Meio Ambiente	5 mil
APA – Associação Protetora de Animais	Secretaria de Governo	5 mil
Associação Vira Lata Vira Vida	Secretaria de Governo	5 mil
Fundação Cultural de Jacarehy	Fundação C. de Jacarehy	74.439,61
Assoc. Viva Boa Vista	Sec. Des. Social	5 mil
Instituto Girinos – Custeio	Sec. Esportes e Recreação	10 mil
Casa dos Mestres da Cultura Viva	Fundação C. de Jacarehy	10 mil
Desbravadores Luzeiros do Vale	Sec. De Governo	10 mil
Total		409.439,61

Art. 3º Fica o setor competente da Prefeitura Municipal encarregado de efetuar as alterações e classificações necessárias ao cumprimento da presente Emenda.

Justificativa

O somatório dos valores correspondentes às Ações dos Programas mencionados totaliza, nas indicações deste Vereador, R\$ 818.879,22, correspondendo a R\$ 409.439,61 para a área da saúde e R\$ 409.439,61 para as demais áreas, atendendo assim ao que cabe a cada parlamentar no oferecimento de emendas impositivas, na forma do artigo 135, § 4º e seguintes, da Lei Orgânica do Município de Jacareí.

Câmara Municipal de Jacareí, 9 de dezembro de 2025.

PAULINHO DOS CONDUTORES
Vereador – Podemos

EMENDA Nº 16

Ao Projeto de Lei do Executivo - PLE nº 37/2025, de 30/09/2025, que estima a receita e fixa a despesa do Município de Jacareí para o exercício de 2026.

Art. 1º No Demonstrativo da Consolidação dos Programas e Acompanhamento das Metas, constante às fls. 232 do projeto de lei em epígrafe, nas Ações do Programa “0003 – Cidade Mais Saudável” (Unidade Responsável 02.04 – Secretaria de Saúde, Função 10, Subfunção 301), a descrição da Ação 2392 (Emendas Câmara), fica desmembrada, para este Vereador, da seguinte forma:

Descrição da Atividade	Secretaria de Destino	Valor em Reais
ASSOCIAÇÃO CASA FONTE DA VIDA (HOSPITAL SÃO FRANCISCO DE ASSIS) - investimento e custeio	Secretaria de Saúde	60.000,00
MUTIRÃO DE CIRURGIAS ELETIVAS	Secretaria de Saúde	70.000,00
MUTIRÃO DE EXAMES DE BIÓPSIA	Secretaria de Saúde	35.000,00
SANTA CASA DE MISERICÓRDIA DE JACAREÍ	Secretaria de Saúde	60.000,00
UMSF NOVA ESPERANÇA (aquisição de equipamento, material permanente, reforma ou manutenção)	Secretaria de Saúde	15.000,00
UMSF PARQUE IMPERIAL (aquisição de equipamento, material permanente, reforma ou manutenção)	Secretaria de Saúde	15.000,00
UMSF IGARAPÉS (aquisição de equipamento, material permanente, reforma ou manutenção)	Secretaria de Saúde	15.000,00
UMSF BANDEIRA BRANCA (aquisição de equipamento, material permanente, reforma ou manutenção)	Secretaria de Saúde	10.000,00

UMSF SÃO SILVESTRE (aquisição de equipamento, material permanente, reforma ou manutenção)	Secretaria de Saúde	10.000,00
UMSF JD. DAS INDÚSTRIAS (aquisição de equipamento, material permanente, reforma ou manutenção)	Secretaria de Saúde	10.000,00
UMSF PARQUE MEIA LUA (aquisição de equipamento, material permanente, reforma ou manutenção)	Secretaria de Saúde	10.000,00
UMSF SANTA CRUZ DOS LÁZAROS (aquisição de equipamento, material permanente, reforma ou manutenção)	Secretaria de Saúde	20.000,00
CAPS INFANTO JUVENIL	Secretaria de Saúde	20.000,00
CAPS ADULTO	Secretaria de Saúde	20.000,00
CASA DO CURATIVO	Secretaria de Saúde	10.000,00
CEPAC	Secretaria de Saúde	20.000,00
ASSOCIAÇÃO DOS DIABÉTICOS	Secretaria de Saúde	9.439,61
Total		409.439,61

Art. 2º No Demonstrativo da Consolidação dos Programas e Acompanhamento das Metas, constante às fls. 252 do projeto de lei em epígrafe, nas Ações do Programa “0017 – Posicionamento estratégico da Ouvidoria Geral e Diretoria de Participação Social” (Unidade Responsável 02.02 – Secretaria de Governo, Função 04, Subfunção 122 – Administração Geral), a descrição da Ação 2392 (Emendas Câmara), fica desmembrada, para este Vereador, da seguinte forma:

Descrição da Atividade	Secretaria ou Órgão de Destino	Valor em Reais
DOUTORES COLORIDOS	Secretaria de Governo	10.000,00
TIRO DE GUERRA TG 02-051	Secretaria de Governo	8.000,00
CORPORAÇÃO MUSICAL	Secretaria de Governo	10.000,00
INSTITUTO DE ARTE E CULTURA MAESTRO MAURO MESSIAS	Secretaria de Governo	8.000,00
ONG VIVA BOA VISTA	Secretaria de Governo	15.000,00
LAR FREDERICO OZANAN	Secretaria de Governo	10.000,00
ONG PATAS DA AMIZADE	Secretaria de Governo	5.000,00
ASSOCIAÇÃO VIRA LATA VIRA VIDA	Secretaria de Governo	5.000,00
APA SÃO FRANCISCO DE ASSIS	Secretaria de Governo	5.000,00
APIJAC	Secretaria de Governo	5.000,00
APAJAC	Secretaria de Governo	5.000,00
APEJAC	Secretaria de Governo	5.000,00
ADOLESCENTES EM RISCO - APAR	Secretaria de Governo	3.000,00
ASPAD	Secretaria de Governo	5.000,00
TURISMO – CONTUR	Secretaria de Desenvolvimento Econômico	5.000,00
ONG ESPAÇO MULHER	Secretaria de Governo	5.000,00
CRUZADA DA ASSISTÊNCIA SOCIAL	Secretaria de Governo	5.000,00
IDEDICAR	Secretaria de Governo	5.000,00
FRATERNIDADE ESPÍRITA CRISTÃ - BATUIRA	Secretaria de Governo	5.000,00
RECOMEÇAR	Secretaria de Governo	5.000,00



ASSOCIAÇÃO DOS SERVIDORES PÚBLICOS DE JACAREÍ	Secretaria de Governo	5.000,00
RUGBY	Secretaria de Governo	5.000,00
MESTRE MARCOS SAMPAIO	Secretaria de Governo	3.000,00
COMUNIDADE FANUEL	Secretaria de Governo	3.000,00
LAR FRATERNAL DA ACÁCIA	Secretaria de Governo	8.000,00
PROJETO GURI NA ROÇA	Secretaria de Governo	10.000,00
INSTITUTO FEDERAL	Secretaria de Governo	7.000,00
ASSOCIAÇÃO CASA MÃE	Secretaria de Governo	7.000,00
ACADEMIA JACAREHYENSE	Secretaria de Governo	5.000,00
ASSOCIAÇÃO ORGANIZADA DO TERCEIRO SETOR	Secretaria de Governo	3.000,00
CINE CLUBE JACAREÍ	Secretaria de Governo	3.000,00
ASSOCIAÇÃO COMERCIAL DE JACAREÍ	Secretaria de Governo	5.000,00
ESPORTE CLUBE MEIA LUA	Secretaria de Governo	3.000,00
ASSOCIAÇÃO MENINAS DO MORRO VILA SANTA RITA	Secretaria de Governo	3.000,00
LIAN GONG	Secretaria de Governo	3.000,00
RADAR COMPANHIA DE DANÇA	Secretaria de Governo	3.000,00
ASSOCIAÇÃO FUTEBOL AMADOR	Secretaria de Governo	3.000,00
ASSOCIAÇÃO PARAÍSO	Secretaria de Governo	3.000,00
CANTINHO DA PROVIDÊNCIA	Secretaria de Governo	5.000,00
FAMÍLIA SEGURA	Secretaria de Governo	5.000,00
DIRETORIA DE PROTEÇÃO ANIMAL CASTRAÇÃO ANIMAL	Secretaria de Governo	10.000,00

CULTURA NO MORRO	Secretaria de Governo	3.000,00
DESBRAVADORES LUZEIRO DO VALE	Secretaria de Governo	3.000,00
ASSOCIAÇÃO MISSÃO KAIRÓS	Secretaria de Governo	7.000,00
JAM – PROJETO APRENDIZ	Secretaria de Governo	10.000,00
AMOR E CARIDADE	Secretaria de Governo	10.000,00
ILUMINAÇÃO DE LED (NOVA JACAREÍ E NOVA ESPERANÇA)	Secretaria de Governo	15.000,00
ASSOCIAÇÃO ATLÉTICA FAMÍLIA NOVA JACAREÍ	Secretaria de Governo	30.000,00
CARMELITAS LAR SÃO JOSÉ	Secretaria de Governo	30.000,00
AMVI – ASSOCIAÇÃO MORADORES VERANEIO IJAL (infraestrutura e saneamento básico)	Secretaria de Governo	35.439,61
EVENTOS (TENDAS, BANHEIROS QUÍMICOS, ARTISTAS, SOM, ILUMINAÇÃO)	Fundação Cultural	35.000,00
TOTAL		409.439,61

Art. 3º Fica o setor competente da Prefeitura Municipal encarregado de efetuar as alterações e classificações necessárias ao cumprimento da presente Emenda.

Justificativa

O somatório dos valores correspondentes às Ações dos Programas mencionados totaliza, nas indicações deste Vereador, R\$ 818.879,22, correspondendo a R\$ 409.439,61 para a área da saúde e R\$ 409.439,61 para as demais áreas, atendendo assim ao que cabe a cada parlamentar no oferecimento de emendas impositivas, na forma do artigo 135, § 4º e seguintes, da Lei Orgânica do Município de Jacareí.

Câmara Municipal de Jacareí, 10 de dezembro de 2025.

JEAN ARAÚJO
2º Secretário
Vereador - PP

ATOS DO PREFEITO

DECRETOS

DECRETO Nº 430, DE 29 DE DEZEMBRO DE 2025.

Atualiza os valores da base de cálculo para lançamento do Imposto Predial e Territorial Urbano – IPTU, referente ao exercício de 2026, e dá outras providências.

O Sr. CELSO FLORÊNCIO DE SOUZA, Prefeito do Município de Jacareí, no uso das atribuições que lhe são conferidas por Lei, e CONSIDERANDO o disposto no § 1º do artigo 116 da Lei Complementar Municipal nº 5, de 28 de dezembro de 1992, que institui o Código Tributário do Município de Jacareí, o qual autoriza atualizar a base de cálculo do Imposto Predial e Territorial Urbano – IPTU; CONSIDERANDO a necessidade de recomposição monetária dos valores referentes aos exercícios anteriores em que não houve atualização do Valor de Referência do Município – VRM; CONSIDERANDO a atualização do VRM em 4,14% referente ao exercício de 2024, 4,59% referente ao exercício de 2025, e 4,49% referente ao exercício de 2026, esta última apurada com base na variação do Índice Nacional de Preços ao Consumidor – INPC/IBGE; CONSIDERANDO que a aplicação acumulada desses índices resulta em uma atualização total de 13,22%, destinada exclusivamente à recomposição monetária da base de cálculo do IPTU, DECRETA:

Art. 1º Ficam atualizados os valores da base de cálculo do metro quadrado de terreno e de construção utilizados para fins de lançamento do Imposto Predial e Territorial Urbano – IPTU, para o exercício de 2026, mediante a aplicação do índice acumulado de 13,22% (treze vírgula vinte e dois por cento).

Art. 2º O índice de que trata o artigo anterior corresponde à recomposição monetária resultante da aplicação acumulada das atualizações do Valor de Referência do Município – VRM referentes aos exercícios de 2024, 2025 e 2026, nos percentuais de 4,14%, 4,59% e 4,49%, respectivamente.

Art. 3º A atualização prevista neste Decreto não constitui aumento real nem majoração da carga tributária, tratando-se exclusivamente de recomposição do valor monetário da base de cálculo, nos termos da legislação tributária municipal vigente.

Art. 4º Este Decreto entra em vigor na data de sua publicação, produzindo efeitos para o lançamento do IPTU do exercício de 2026.

Gabinete do Prefeito, 29 de dezembro de 2025.

CELSO FLORÊNCIO DE SOUZA
Prefeito do Município de Jacareí