

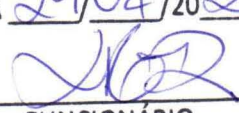

Prefeitura de Jacareí
Secretaria de Meio Ambiente e Zeladoria Urbana

CÂMARA MUNICIPAL DE JACAREÍ
PROTOCOLO GERAL Nº 434
DATA 29/04/2024

FUNCIONÁRIO

Ofício nº 60/2024 – SMAZU/DLP

Jacareí, 24 de abril de 2024.

A

Câmara Municipal de Jacareí
Gabinete do Vereador Abner

C/C: Secretaria de Governo

Assunto: **Respostas dos ofícios**

Ofício	Vereador	Assunto	Executado em:
722/2024	ABNER ROSA	CAPINA E LIMPEZA	19/4/2024
723/2024	ABNER ROSA	CAPINA E LIMPEZA	19/4/2024
724/2024	ABNER ROSA	CAPINA E LIMPEZA	19/4/2024
257/2024	ABNER ROSA	CAPINA E LIMPEZA	9/4/2024
309/2024	ABNER ROSA	CAPINA E LIMPEZA	9/4/2024
802/2024	ABNER ROSA	CAPINA E LIMPEZA	9/4/2024
42/2024	ABNER ROSA	REMOÇÃO DE ENTULHO	9/4/2024
038/2024	ABNER ROSA	CAPINA E LIMPEZA	9/4/2024
725/2024	ABNER ROSA	CAPINA E LIMPEZA	9/4/2024
796/2024	ABNER ROSA	CAPINA E LIMPEZA	9/4/2024
567/2024	ABNER ROSA	CAPINA E LIMPEZA	19/4/2024
799/2024	ABNER ROSA	CAPINA E LIMPEZA	19/4/2024
797/2024	ABNER ROSA	REMOÇÃO DE ENTULHO	19/4/2024
808/2024	ABNER ROSA	CAPINA E LIMPEZA	9/4/2021
562/2024	ABNER ROSA	CAPINA E LIMPEZA	9/4/2024

Cordialmente,

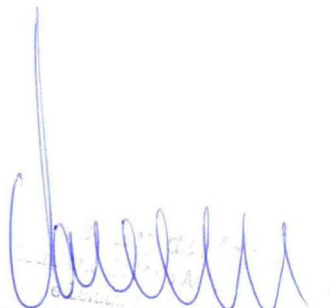

Claude Mary de Moura

Secretária de Meio Ambiente e Zeladoria Urbana



CÂMARA MUNICIPAL DE JACAREÍ - SP

PALÁCIO DA LIBERDADE

56

Tramitado em Sessão

F

Cód. 05.00.01.01 - 1C - P

INDICAÇÃO Nº 799/2024

Assunto: Capina e limpeza na rotatória localizada na Avenida Prof.^a Beatriz Junqueira da Silveira Santos, no Jardim Pedramar.

INDICAMOS ao Excelentíssimo Senhor Prefeito Municipal de Jacareí que sejam tomadas providências cabíveis para realização de capina e limpeza na rotatória localizada na Avenida Prof.^a Beatriz Junqueira da Silveira Santos, no Jardim Pedramar.

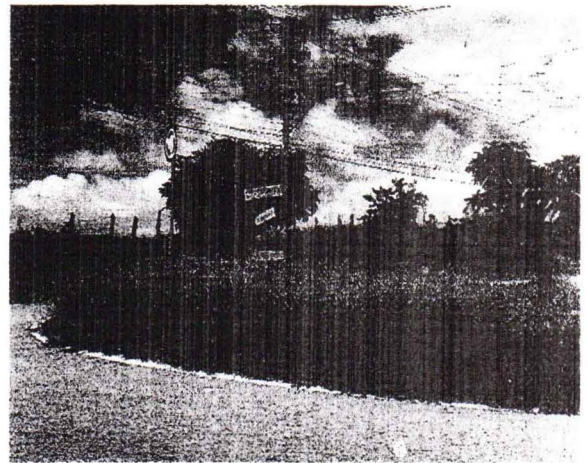
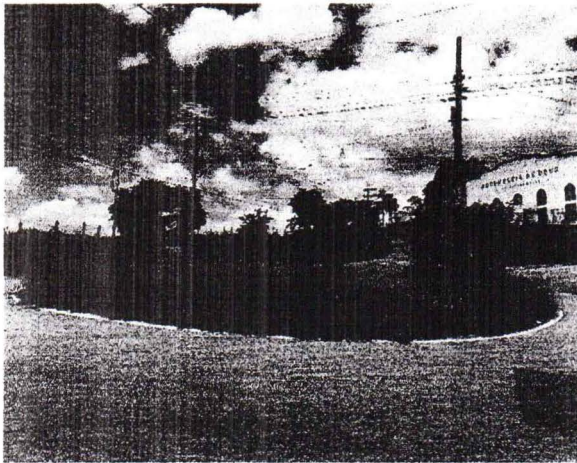

Assim sendo, mui respeitosamente recorremos à compreensão e aos préstimos do Chefe do Poder Executivo Municipal e, antecipando agradecimento pela atenção dispensada, subscrevemos.

Sala das Sessões, 20 de março de 2024.

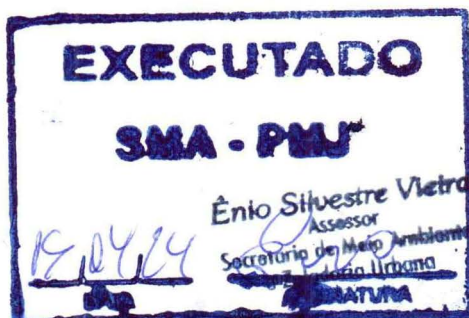

ABNER ROSA

ABNER ROSA

Vereador - PSDB / Presidente